



Çanakkale
Kent Konseyi



ÇANAKKALE
BELEDİYESİ

Kent Eylem Planı

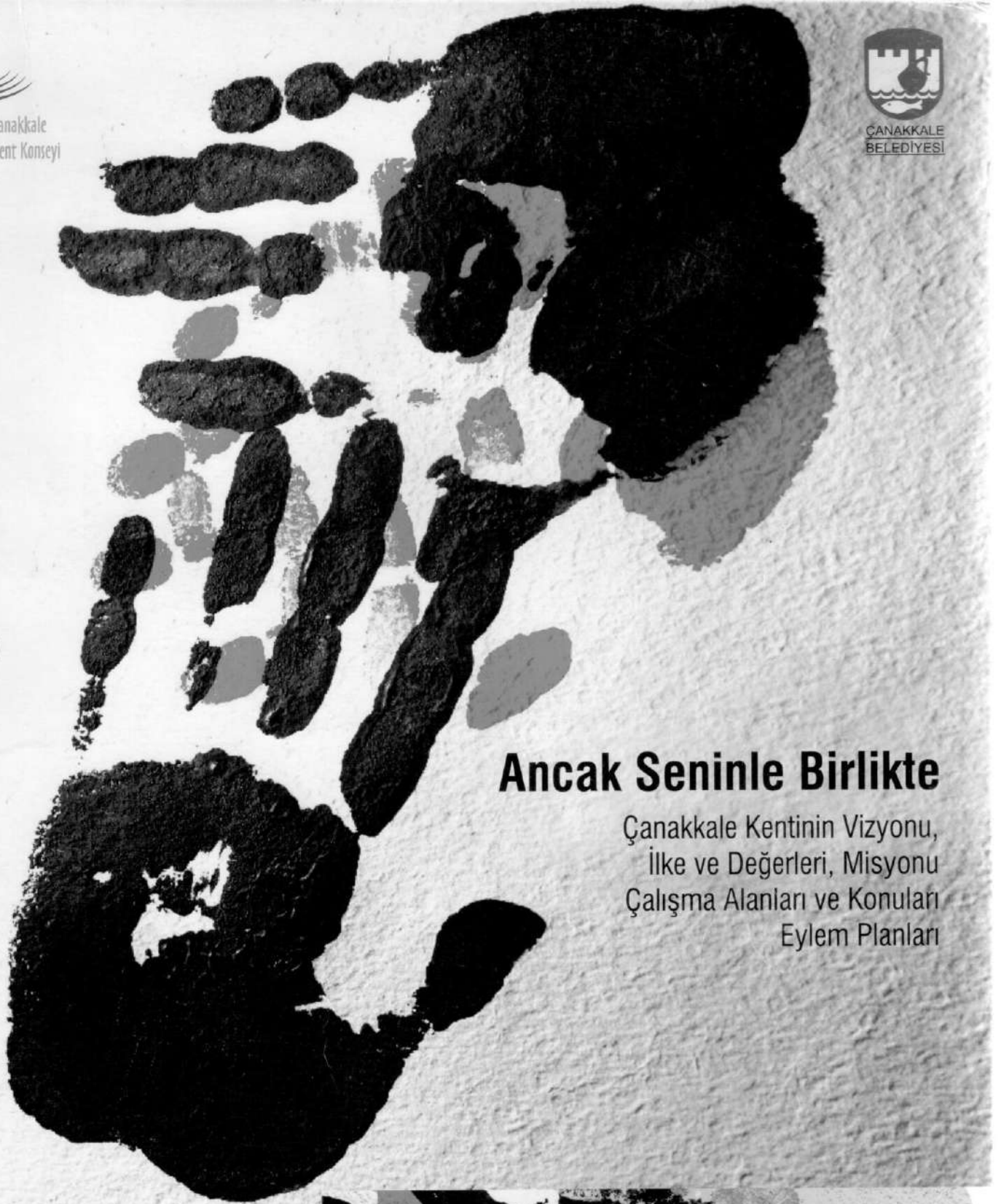

Ancak Seninle Birlikte

Çanakkale Kentinin Vizyonu,
İlke ve Değerleri, Misyonu
Çalışma Alanları ve Konuları
Eylem Planları



Kent Eylem Planı

Ancak Seninle Birlikte

Mayıs 2009 Çanakkale

Saim YANIZ

İÇİNDEKİLER

• Giriş	
Ancak Seninle Birlikte	3
• Kentin Vizyonu, İlke ve Değerleri, Misyonu	4
• Çalışma Alanları ve Konuları Eylem Planları ile ilgili açıklama	6
Çalışma Alanları ve Konuları Eylem Planları Amaç, Temel Politika ve Öngörülen Sonuçları	7
• Çalışma Alanları ve Konuları Eylem Planları	7
Genel ve Kamu Hizmetleri Eylem Planı	21
Sosyal Kültürel Çalışma Alanı	
Eğitim Eylem Planı	27
Sağlık Eylem Planı	34
Sosyal Hizmetler, Eylem Planı	42
Kültür-Sanat Eylem Planı	52
Kent –Üniversite İlişkileri Eylem Planı	59
Spor Eylem Planı	63
Sosyal Donatı ve Mekân Eylem Planı	66
Çevre ve Altyapı Çalışma Alanı	
Kentsel Gelişme ve Yerleşme Bölgeleri Eylem Planı	71
İklim Değişikliği Eylem Planı	82
Afetler (ve Deprem) Eylem Planı	92
Çevre Eylem Planı	102
Enerji Eylem Planı	108
Ulaşım Eylem Planı	111
İçme ve Kullanma Suyu ile Atık Su Eylem Planı	117
Kirlilik ve Atıklar Eylem Planı	121
Deniz ve Kıyı Yönetimi Eylem Planı	125
İletişim –Haberleşme Eylem Planı	129
Ekonomi Çalışma Alanı	
Yerel Ekonomi Eylem Planı	131
İstihdam Eylem Planı	135
Yoksullukla Mücadele Eylem Planı	141
Turizm Eylem Planı	145
Ticaret Eylem Planı	151
Tarım Eylem Planı	154
Sanayi Eylem Planı	160
Kent Eylem Planı'nın uygulanması, İzlenmesi, Değerlendirilmesi, Geliştirilmesi ve Revizesi Süreci	167
• Ekler	
Ek 1 Kent Eylem Planı	170
Ek 2: Aşama Aşama Adım Adım	172
Ek: 3 Birlikte	175
Ek: 4 Kendimizin ve Geleceğimizin Geleceğine Katılma	182
EK 5: Dünden Bugüne Çanakkale	203
Ek 6 Çanakkale'de Katılım ve Mekanizmaları	206

Ancak Seninle Birlikte

Kent Eylem Planı'nı imece ile hazırladık. İmece ile uygulayacağız. Bu imecede kentteki kurum, kuruluş, kentlilere, sivil toplum örgütlerinden toplumsal kesimlere kadar kentteki her oluşumun farklı nitelik ve nicelikte emeği olacak¹.

Tıpkı hazırlanış sürecinde olduğu gibi bugün ve yarınlarımızda içtiğimiz suyun, soluduğumuz havanın, bastığımız toprağın, yediğimiz besinin, oturduğumuz evin kalitesi; sağlık, eğitim, kültür, sanat gibi hizmetlerin nitelikleri ile bunların sürekliliği ve ulaşılabilir olmasını gerçekleştirmek el birliği ile mümkün olabilir.

KENT GÖRÜŞÜ

Çanakkale Kentinin gelecek öngörüsü olan Vizyon, ilke ve değerleri ile Misyonu Çanakkale Kent Konseyi Genel Kurulu'nun 21 Haziran 2007 tarihli toplantısında belirlendi. Gelecek öngörüne ulaşmanın yol haritası olan Çalışma Alanları ve Konuları Eylem Planları Çanakkale Kent Konseyi Genel Kurulunun 30 Ekim 2008 ve 18 Aralık 2008 tarihli toplantılarında değerlendirildi.

Bu toplantılarda, uygulama süreci de görüşülerek, Çanakkale Yerel Gündem 21 sürecinde hazırlanan ve tamamlanan Kent Eylem Planı'nın uygulama dönemindeki sahibinin Çanakkale Kent Konseyi olması kararlaştırılıp, uygulama dönemi ile ilgili süreç ve görevler saptandı.

PLANDAN EYLEME

Şimdi önümüzde Kent Eylem Planı, "Eylem" niteliğinin ön planda olacağı uygulama dönemi var. Bu dönemde bugünkü ihtiyaçlarımız ile yarınki yaşam koşullarımız arasında nasıl bağ kuracağımız biz, Çanakkalelilere bağlıdır.

Kent Eylem Planı'mı "Eylem" in hedeflerini ve bu hedeflere ulaşma yollarını göstere dinamik bir kent belgesi haline getirdiğimiz ve gündelik yaşamın karmaşası ve koşturmacısı içinde kılavuz olarak yararlandığımız ölçüde bugünkü yaşamımıza etki edecek, geleceğimizin oluşmasına katkı yapacaktır. Yoksa raflardaki yerini alarak, söz olmaktan ileriye gitmesi zor olacaktır.

EL BİRLİĞİ

Kent Eylem Planı'nın kendimizin daha kaliteli yaşayabilmesini ve çocuklarımıza daha güzel yaşam koşulları bırakılabilmesini sağlamasında Çanakkale Kent Konseyi, Kent Eylem Planı'nın uygulamalara rehberlik etmesinde harekete geçirici ve yol gösterici olarak önemli bir rol oynayacaktır. Kent Konseyi'nin bu rolü gereklidir ama yeterli değildir.

Hazırlanışı sırasında mevcut olan imece daha da gelişerek kurumsal açıdan stratejik planların, toplumsal açıdan programların, bireysel açıdansa uygulamaların genel çerçevesini çizen bir rehber olarak yararlanıldığı ölçüde Kent Konseyi'nin rolü uygulanmaya dönüşüp, Çanakkalelilerin çevre ve yaşam kalitesini artırabilir.

KENTİMİZİN, KENDİMİZİN VE ÇOCUKLARIMIZIN YAŞAM KALİTESİ ELLERİMİZDE

¹ Kentte yaşayan her 70 Çanakkaleliden 1'nin Kent Eylem Planı'nda farklı nitelik ve nicelikte emeği ve görüşü var. Kent Eylem Planı süreci ile ilgili olarak Ek 2'de, organizasyonu ile ilgili olarak Ek 3'de, üretilmesine katkıda bulunanlar ile ilgili olarak Ek 4 de ayrıntılı bilgi verilmektedir.

ÇANAKKALE KENTİNİN VİZYONU, İLKE VE DEĞERLERİ, MİSYONU

Çanakkale Kent Konseyi, Çanakkale Kentinin Vizyon, İlke-Değerler ve Misyonu'nu, 21 Haziran 2007 tarihli Genel Kurulu'nda şöyle belirlemiştir.

ÇANAKKALE KENTİNİN VİZYONU

Kentsel değerlerini sürdürülebilir gelişme anlayışıyla bütünleştiren ve planlayan; evrensel değerlerden hareketle **katılımcı yerel demokrasi** anlayışını benimseyen; geleneğindeki toplumsal **çoğulculuk ve barış** anlayışını geleceğe taşıyan; **ticaret ve hizmet** konularında öncü; yerel değerleri geliştiren; **üniversite** ve bölgesel değerleri destekleyen bir **kültür ve turizm** kenti.

VİZYONUN AÇIKLANMASI

Kentsel değerler:

- Doğal değerler: Sarıçay/Sarıçay Havzası, Kepez Havzası, deniz boyunca uzanan kıyı şeridi ve Çanakkale Boğazı;
- Tarihsel değerler: Kale, Dini-İdari Yapılar, sivil tarihi (mimari) yapılar, sit alanı ve kentsel doku, somut olmayan miras (maniler, hikâyeler, halk oyunları vb.);
- Kültürel değerler: Uzlaşma, Hoşgörü.

Katılımcı Yerel Demokrasi:

- Siyasi iktidarların ve yerel yöneticilerin yönetim (iyi yönetim) anlayışı gelişkindir;
- Katılımcı sivil toplum anlayışını benimsemiştir.

Çoğulculuk ve Barış:

- Hoşgörü, çok kültürlülük ve çoğulculuğun günlük yaşamda ön plana çıkması;
- Tarihte iki büyük savaş yaşayan bölgede barışın asli görev olarak savunulması.

Ticaret ve Hizmet (Geçiş Kenti):

- Deniz ve karasal anlamda da diğer illere ulaşımın yaşanabildiği bir kenttir;
- İl merkezi olması nedeniyle çevre ilçe ve köylerden alışveriş için kent merkezine gelinmektedir;
- Kent, yoğun bir asker ve öğrenci nüfusuna sahiptir.

Üniversite:

- Kentin yerel değerlerini araştırmakta ve geliştirmektedir;
- Bilim ve kongre turizmi ile bağlantılıdır.

Kültür ve Turizm:

- Tarih ve kültür turizmi;
- Kongre ve festival turizmi potansiyellerine sahiptir;
- Gelibolu, Troya, Kaz Dağı, Troas Bölgesi.

ÇANAKKALE KENTİNİN İLKE ve DEĞERLERİ

- **Sürdürülebilir Çevre Anlayışı:** Kentsel doğanın taşıma kapasitesinin dikkate alınması
 - **Katılımcılık:** Kentteki yasal düzenleme süreçlerinde halkın rol alması ve gelişmelere anında tepki veya katkı sunabilmesi
 - **Ortaklık-İşbirliği:** Kentteki kamu kurum ve kuruluşlarının faaliyetlerinde toplum ile işbirliği, STK'lar ile ortaklık, kendi aralarındaki koordinasyonun gerçekleştirilmesi
 - **Ortak Sorumluluk:** Kent ölçeğinde ekonomik ve sosyal kalkınma ile barış ve güvenliğe yönelik tehditlerin ve yönetim sorumluluğunun kent paydaşlarıyla paylaşılması; bunların gereklerinin çok-taraflı olarak yerine getirilmesi
 - **Dayanışma:** Kentsel sorunların, maliyet ve külfetin temel eşitlik ve sosyal adalet ilkelerine uygun adil biçimde paylaşıldığı yollardan çözümlenmesi
 - **Çok Kültürlülük/Çoğulculuk:** Kentimizin tüm kuşaklar ve farklı kültürler açısından yaşanılabilirliğini sürdürebilmesi için, kültürel çeşitliliğin korunabildiği bir ortamda, hep birlikte bir arada yaşayabilmenin önem taşıması
 - **Fırsat Eşitliği:** Yaş, cinsiyet, yetenek ve gelir durumu ne olursa olsun herkese kentteki faaliyetlerden/hizmetlerden (üretim ve yeniden üretim süreçlerinden) yararlanma olanağının sağlanması
 - **Hakçalık:** Kentin bugünkü ve gelecekteki toplum bileşenlerinin, doğal ve sosyal kaynaklardan eşitçe yararlanabilmesi
 - **Yaşanabilirlik:** Kentin, toplumsal gönenç ve belli bir yerleşim yerinde yaşamaktan elde edilen doyumun artmasına katkıda bulunan çevresel, toplumsal ve uzamsal özelliklerle donatılması
 - **Özgürlük:** Kentlilerin, açlık ve şiddet korkusu duymaksızın, baskı ve adaletsizliğe uğramaksızın, onurlu bir biçimde kendi hayatlarını yaşama ve çocuklarını yetiştirme hakkına sahip olması
 - **Bilimsellik:** Kentte alınacak olan kararlarda, yapılacak olan hizmet ve faaliyetlerde bilimsel bilgi, veri ve yöntemlerin temel hareket noktası olması ve bunlardan yararlanılması
- hedeflenmektedir.

ÇANAKKALE KENTİNİN MİSYONU

Kentin

- ❖ Tarihi, kültürel ve doğal değerlerinin korunup geliştirilerek gelecek kuşaklara aktarılması ve bu değerlerin turizm ile ilişkilendirilmesi;
- ❖ Toplumdaki farklılıkların sahip oldukları yaşam alanlarının korunması ve geliştirilmesi;
- ❖ Üniversite ile iletişim ve etkileşim içinde olunması ve çalışma ortamının geliştirilmesi, kentsel olanakların artırılması;
- ❖ Hizmet sunanlar ile hizmetten yararlananların hizmetleri müzakere etme ortamının sağlanması;
- ❖ İl merkezi olarak kamusal ve sektörel hizmetler ile tüm ihtiyaçların karşılanacağı ticaretin geliştirilmesi;
- ❖ Sosyal politikalarla huzurlu ve güvenli bir kentin oluşturulması;
- ❖ Kentsel büyümede gelişme alanları ile etkileşim bölgelerindeki doğal kaynakların korunmasıdır.

ÇALIŞMA ALANLARI VE KONULARI EYLEM PLANLARI İLE İLGİLİ AÇIKLAMA

KAPSAMI: Planlama alanı Çanakkale kentidir. Yakın çevresi, ilçeler ve kentin etkileşim içinde bulunduğu diğer yerler çok detaya girmeden konusuna göre dikkate alınmaktadır.

YÖNTEM: Karar verme süreçleri ve kadın, engelli, çocuk, genç gibi dezavantajlı kesimler, Eylem Planı konularını yatay kesenler olarak alınıp, tüm konular içerisinde özel olarak dikkate alınmıştır.

Amaç ve temel politikalar, uzun ve orta vadeli perspektiflerle belirlenmiştir. Önerilen projeler, Türkiye'nin ve AB'nin planlama dönemlerine uyumdan dolayı 7'şer yıllık projeler olarak öngörülmüştür. Plan 2007-2008 yıllarında hazırlandığı için, ilk uygulama dönemi 5 yıllıktır. Girdi ve kaynaklar kısmı doldurulmayıp, uygulama aşamasında ilgili kurum ve kuruluşlar tarafından belirlenmesi önerilmiştir.

ÇALIŞMA ALANLARI VE KONULARI EYLEM PLANLARININ BÖLÜMLERİ

Eylem Planı, 3 çalışma alanında 24 konu ve çalışma alanları dışında 1 konu olmak üzere, 25 konudan oluşmaktadır. Konu Eylem Planları 9 bölümden oluşmaktadır: Eylem Planlarının bölümleri ve ifade ettikleri aşağıdaki gibidir:

Amaç: İlgili konuda **uzun vadede** Vizyona ulaşmaya katkıda bulunacak olan **ideal durum**;

Temel Politika: Amaca ulaşmaya katkıda bulunacak olan ve **orta-uzun vadede** gerekli olan **temel adımlar**;

Öngörülen sonuçlar: Temel politikanın uygulanması ile elde edilecek olan **faida**;

Faaliyetler: Temel politikaların gerçekleşmesi ve öngörülen faydanın elde edilmesi için **kısa ve orta vadede** yapılması gereken **çalışmalar**;

Kurumların programlarında olan uygulamalar: Kurum ve kuruluşların planlarında/ programlarında olan uygulamalar;

Önerilen Projeler: İlgili faaliyetin gerçekleşmesi için **kısa vadede** (belirli kaynak ve zamanda) yapılacak olan **somut işler**;

İlgili Kurum / Ortaklar: Kurumların programlarında olan uygulamaların hangi kurumun programında bulunduğu ya da önerilen projelerin gerçekleşmesine katılabilecek olan muhtemel ortaklar;

Girdi ve kaynak: Önerilen Projelerin uygulanması için gerekli olan malzeme, donanım, insan gibi girdiler ve bunların maliyeti (ilgili kurum ve kuruluşlar tarafından uygulama aşamasında belirlenmesi);

Süre: Önerilen projenin uygulanması için gerekli olan zaman miktarı.

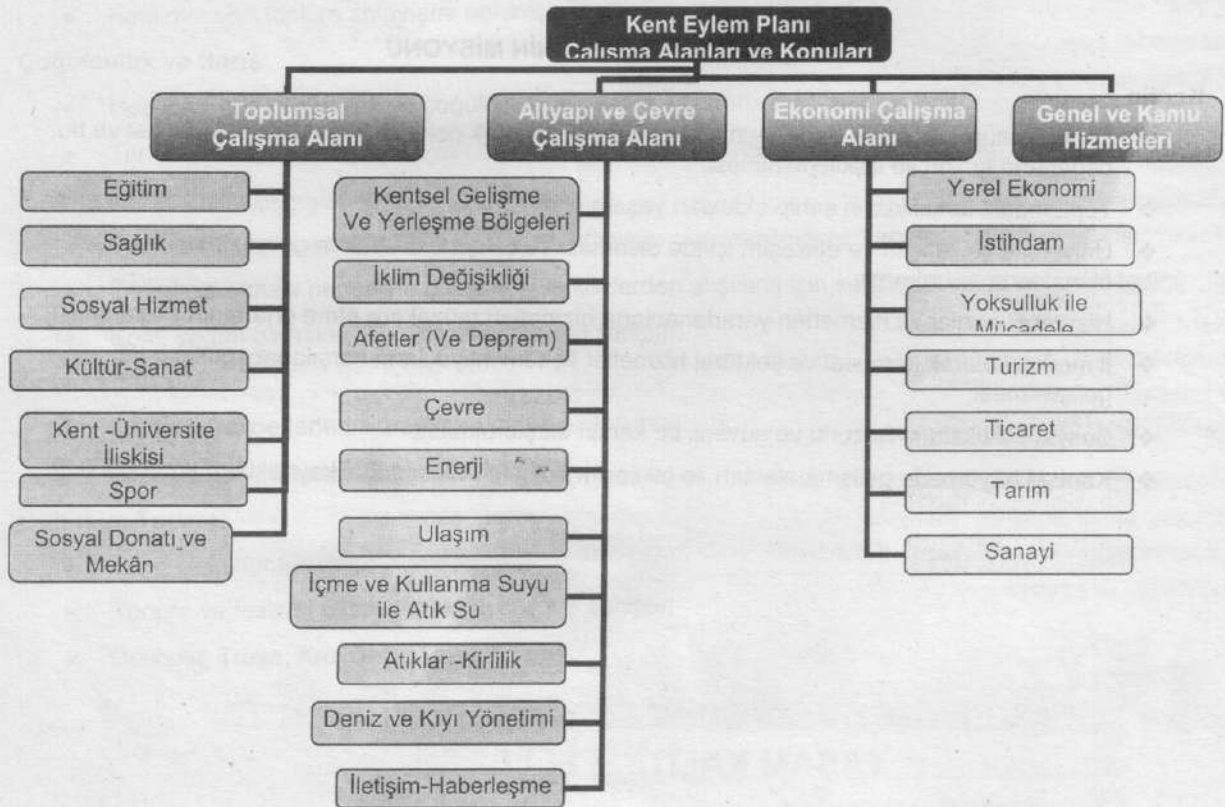

KENT EYLEM PLANI

Çanakkale Kent Konseyi, 30 Ekim 2008 ve 18 Aralık 2008 tarihli Genel Kurulu'nda değerlendirilerek Kent Görüşü haline getirilen

ÇALIŞMA ALANLARI VE KONULARI EYLEM PLANLARI

AMAÇ, TEMEL POLİTİKA VE ÖNGÖRÜLEN SONUÇLARI

321 faaliyet

24 konu

GENEL VE KAMU HİZMETLERİ EYLEM PLANI		
AMAÇ	TEMEL POLİTİKALAR	ÖNGÖRÜLEN SONUÇLAR
Kentteki çevre ve yaşam kalitesinin yükseltilmesi, toplumsal refahın artırılması ve kamu kurum ve kuruluşlarının bunların önceliklerini sivil toplumla ve tüm kentsel aktörlerle birlikte belirlemesi	Toplumun tüm kesimlerinin karar alma süreçlerine katılmasını sağlamak	1. Kentlinin, katılımcı -aktif yurttaş olarak yatırım ve hizmet önceliklerinin belirlenmesine katılması 2. Hizmetten yararlananların, kurumların hizmet kalitelerini geliştirmesine katılması 3. Kurum ve kuruluşların kararlarını kentli ile birlikte oluşturması 4. Birlikte öğrenme alışkanlığının gelişmesi
	Kamu hizmetlerinde ortaklık anlayışı ve koordinasyonu gerçekleştirmek	Kamu hizmetleri üreten kurum ve kuruluşların: 1. Çalışmaları arasında uyumun geliştirilmesi 2. Görev ve sorumluluklarını yerine getirmede birlikte çalışmalarının yaygınlaştırılması 3. Birbirlerinin çalışmalarını destekler ve geliştirici olması
	Kentin sürdürülebilir gelişmesinde sorumluluk üstlenmek	Yerel yönetimlerin, Kent Eylem Planı'nı dikkate alarak ve geliştirilerek: 1. Kentin sürdürülebilir gelişmesine öncülük etmesi, yönlendirici ve kolaylaştırıcı bir rol üstlenmesi 2. Kentsel olanaklara herkesin erişiminin artırılması ve kullanımının kolaylaştırılması 3. Kentin sürdürülebilir gelişmesinden yararlanmada, BM'nin insani gelişmişlik ölçütlerine göre hakçılığı sağlaması
	Kentlinin kendini güvende hissettiği ve diğer kentlilerin güvenliğinden sorumluluk duyduğu bir kent olmak	1. Kentlinin can, mal, düşünce ve inanç, eğitim, sağlık, kültür, sosyal güvenlik gibi haklarının güvence altına alınması 2. Kentlinin, özellikle kadın ve çocukların kent içerisinde kişisel güvenlikleri ile ilgili herhangi bir korku, endişe ve kısıtlanma olmadan kendilerini gerçekleştirmeleri 3. Kentteki farklı kültürler arasında toplumsal içermenin sağlanması
Yerel, ulusal ve uluslararası ölçekte hizmet geliştirmenin öncülüğünü yapmak	1. Kentlinin hizmetlerden memnun kalması 2. Kentteki hizmet memnuniyetinin il ölçeğine yaygınlaştırılması	

EĞİTİM EYLEM PLANI		
AMAÇ	TEMEL POLİTİKALAR	ÖNGÖRÜLEN SONUÇLAR
Bilimsel ölçütlere dayalı olarak sorgulayan, kendine güvenen, yaratıcı, evrensel düzeyde farklı kültürleri yorumlayabilen bir toplumun oluşmasına katkı sağlayan hoşgörülü, bilgili, hak ve sorumluluklarını her yerde ve her zaman kullanabilen, etkin ve aktif yurttaşlar yetiştirilmesi	Herkese ulaşmak ve herkesi erişebilir kılmak	1. Kentte yaşayan herkesin temel eğitimini eksiksiz olarak tamamlaması 2. Kentte yaşayan tüm kız ve erkek çocukların orta öğretime ve üniversiteye gitme oranının OECD ülkeleri ortalamasına yükselmesi 3. Öğretimde cinsiyetler arası eşitliğin sağlanması 4. Engellilerin toplumsal yaşama katılımının desteklenmesi ve sürdürülebilir kılınması
	Eğitim hizmetlerinin sunumunda evrensel standartlara ulaşmak	1. Eğitim hizmetleri sunumunun AB standartlarına getirilmesi 2. Herkesin evrensel standartta eğitim alması 3. Öğrencilerin çağcıl (çağın anlayışına, şartlarına uygun) bilgi birikimi ve donanımına sahip olması 4. Çağdaş gelişmeler ile birlikte Çanakkale'nin ihtiyaç ve önceliklerine göre ara eleman yetiştirilmesi
	Yaşam boyu öğrenmeyi sağlamak	1. Çanakkalelilerde yaşam boyu öğrenme anlayışının gelişmesi 2. Çanakkalelilerin yaşam boyu öğrenme olanaklarının artması 3. Çanakkalelilerin ihtiyaç ve taleplerini karşılayabilecek çağdaş gelişmeleri dikkate alan öğrenme olanaklarının oluşturulması
Her düzeyde katılımcılık kültürünü ve toplumsal içermeyi geliştirmek	1. Kentliler arasında toplumsal etkileşim ve içine almanın gelişmesi 2. Kentlilerde duyarlı ve aktif yurttaşlık kültürünün gelişmesi 3. Kurum ve kuruluşlarda katılım kültürünün gelişmesi	

SAĞLIK EYLEM PLANI		
AMAÇ	TEMEL POLİTİKALAR	ÖNGÖRÜLEN SONUÇLAR
Kentin tüm sosyal kesimlerinin sağlık düzeyinin fiziksel, ruhsal ve sosyal yönden tam iyilik halini sağlayacak düzeyde iyileştirilmesi, geliştirilmesi ve sürekliliğinin sağlanması	Hastalıkların oluşmasını önleyici yaşam ortamı ve koşullarını sağlamak	1. Kentlilerin çevre koşullarından dolayı hastalanmaması 2. Kentlilerin gıda maddelerinden dolayı hastalanmaması Koruyucu sağlık hizmetlerinin geliştirilmesi
	Evrensel standartlardaki sağlık hizmetlerinin toplumun tüm kesimlerine hakkaniyet ve eşitlik ilkeleri ölçülerinde ulaşmasını sağlamak	1. Sağlık hizmetleri sunumunun Dünya Sağlık Örgütü ilkeleri temelinde geliştirilmesi 2. Çanakkale’de yaşayan herkesin sağlık hizmetlerinden eksiksiz olarak yararlanması 3. Riskli kesimlerin gerekli ve yeterli sağlık hizmeti alması
	Kentlinin sağlık ile ilgili duyarlılığını artırmak ve sağlık hizmetlerinde katılımı geliştirmek	1. Çanakkalelilerin kendi öz sağlığını koruması ve geliştirmesi için gerekli bilinç düzeyine ulaşması 2. Sağlık hizmetlerinin geliştirilmesine sağlık personeli ve kentlinin katılımının sağlanması
	Acil ve olağanüstü durumlar ile ilgili sağlık hizmetlerini geliştirmek	Acil ve olağanüstü durumlarda: 1. Mümkün olan hallerde can kaybının önlenmesi, mümkün olmayan hallerde azaltılması 2. Mümkün olan hallerde sakatlıkların önlenmesi, mümkün olmayan hallerde sakatlık oranının azaltılması

SOSYAL HİZMETLER EYLEM PLANI		
AMAÇ	TEMEL POLİTİKALAR	ÖNGÖRÜLEN SONUÇLAR
Toplumu oluşturan birey ve grupların gelişme sürecinden yararlanmalarının, bu sürece uyum sağlamalarının ve katılımında bulunmalarının gerçekleştirilmesi; güçsüz birey ve grupların ihtiyaçlarının karşılanması ve çözümlenmesi; kendi kendilerine yeterli hale gelmelerine yardımcı olunması	Sosyal hizmetlerin tüm kentliler için erişilebilirliğini sağlamak	Çanakkale’de yaşayan herkesin sosyal hizmetlerden eksiksiz olarak yararlanabilmesi
	Sosyal hizmet sunumunu evrensel standartlara ulaştırmak	1. Sosyal hizmet sunumunun AB standartlarına getirilmesi 2. Herkesin evrensel standartta sosyal hizmet alabilmesi
	Kentlinin toplumsal ve insani gelişme kaynaklarını çoğaltmak	Bireylerin, grupların, ailelerin ve toplumun: 1. Katılımcı, üretken ve kendine yeterli hale gelmesi 2. Kentin kaynaklarından yararlanmalarının artması 3. Hızlı toplumsal değişim, kentleşme ve göçün yarattığı sorunlarla baş edebilme kapasitelerinin gelişmesi 4. Çoğulcu, katılımcı, paylaşımcı ve dayanışmacı toplumsal ilişkilerin oluşturulması
	Dezavantajlı kesimlerin toplumsal ve insani gelişme olanaklarını artırmak	Kentin dezavantajlı gruplarının: 1. Katılımcı, üretken ve kendine yeterli hale gelmesi 2. Kentin kaynaklarından yararlanmalarının artması 3. Hızlı toplumsal değişim, kentleşme ve göçün yarattığı sorunlarla baş edebilme kapasitelerinin gelişmesi 4. Toplumsal gelişme ve içermelerinin sağlanması
Acil ve olağanüstü durumlar ile ilgili iyileştirici –rehabilitate edici sosyal hizmetleri geliştirmek	İnsanların kendi bünye veya çevre şartlarından doğan veya kontrolleri dışında oluşan olağanüstü durumlarda: 1. Maddi ve manevi sosyal yoksunluklarının giderilmesi 2. İhtiyaçlarının karşılanması 3. Kendilerine daha yeterli hale getirilmesi ve başkalarına bağımlı olma hallerinin önlenmesi	

KÜLTÜR – SANAT EYLEM PLANI		
AMAÇ	TEMEL POLİTİKALAR	ÖNGÖRÜLEN SONUÇLAR
Evrensel ve toplumsal barış ülküsünden yola çıkılarak, kentin tarihi ve kültürel birikiminin korunması; kentli kültür sentezinin oluşturulması; kültür üretim ve tüketim süreçlerinde yaygınlığın ve fırsat eşitliğinin sağlanması	Yerel kültürel üretimi desteklemek, ulusal ve evrensel kültürle işbirliğini sağlamak	1. Toplumsal ve bireysel olarak kentleşme kültürünün gelişmesi 2. Evrensel değerlere uygun kentli kültürünün oluşması
	Tüm kültür bileşenlerinin birbirini tanıması, sosyal iletişime ve etkileşime girmesinin objektif koşullarını hazırlamak	Çoğulcu kent kültür sentezinin oluşması
	Kentin tarihi ve kültür mirasının belgelenecek ve kullanarak korumak	1. Kentin tarihi ve kültürel mirasının görünür hale getirilmesi 2. Kentte olan ve olmayan tüm insanların kullanımına sunulması 3. Gelecek kuşaklara aktarılması
	Kültürel etkinlikler için gerekli kültürel altyapıları geliştirmek ve var olanların kullanılmasını kolaylaştırmak	1. Kentteki kültür ortam ve mekânlarının kentli tarafından kullanımının artması 2. Kültürel altyapının çeşitlenmesi ve ihtiyaca yeter hale gelmesi
Kültür ürünlerinden yararlanmada fırsat eşitliğini sağlamak	Kültür ürünlerinden tüm kentlilerin etkin olarak yararlanması	

KENT – ÜNİVERSİTE İLİŞKİSİ EYLEM PLANI		
AMAÇ	TEMEL POLİTİKALAR	ÖNGÖRÜLEN SONUÇLAR
Üniversitenin kentin ve kentin üniversitenin gelişimindeki işbirliği ve sorumluluklarının çoğalması, üniversite-kent ilişkisinin iç içe geçmesi	Üniversitenin bilgi birikiminden Çanakkale'nin; Çanakkale'nin bilgi birikiminden de üniversitenin yararlanmasını geliştirmek	1. Kentin, Üniversitenin araştırma-geliştirme, bilim üretme ve öğretim kapasitesinin dünyanın seçkin üniversiteleri düzeyine gelmesine katılmasının çoğaltılması 2. Üniversitenin, kentin toplumsal -kültürel, ekonomik, çevresel ve kültürel olarak evrensel değerleri geliştirmesine katılmasının artırılması 3. Kent ve üniversitenin deneyim, birikim ve değerlerinin ortak sinerjiye dönüşmesi
	Kentin üniversitenin gelişmesine katılmasını geliştirmek	1. Kent ve Üniversitenin öğretim elemanları ve öğrenciler için cazibe merkezi olması 2. Üniversitenin araştırma-geliştirme, bilim üretme ve öğretim kapasitesinin dünyanın seçkin üniversiteleri düzeyine gelmesi için gerekli aynı ve nakdi desteğin sağlanması
	Üniversiteliler (öğretim elemanı – öğrenci) ile kentlinin toplumsal – kültürel etkileşimi çoğaltmak	1. Kentin gelişiminde evrensel değer ve birikiminden yararlanması 2. Üniversitenin gelişiminde yerel değer ve birikimden yararlanması 3. Çanakkaleliler ile üniversitelilerin sosyal içermesinin gerçekleşmesi (Çanakkaleli- üniversiteli ayrımının aşılması) 4. Kentli ve üniversitelilerin deneyim, birikim ve değerlerinin herkes için ortak sinerjiye dönüşmesi 5. Üniversitelilerin kentin gönüllü kültür ve tanıtım elçisi haline gelmesi

SPOR EYLEM PLANI		
AMAÇ	TEMEL POLİTİKALAR	ÖNGÖRÜLEN SONUÇLAR
Kentte spor yapma anlayışının tüm kesimlerce paylaşılmasının ortam ve olanaklarının sağlanması	Sporu, bir yaşam anlayışı haline getirmek	Kentlinin, yaşamının her döneminde uygun sporları yeteri kadar yapması
	Sporu sosyal etkileşim aracı olarak geliştirmek	Kentlinin birbirini tanıması, anlaması ve birbirinden etkilenmesinin geliştirilmesi
	Kentte bulunan bütün spor altyapı ve olanaklarından toplumun tüm kesimlerinin verimli bir şekilde yararlanmasını sağlamak	. Kentlinin, kentteki mevcut spor mekânlarından yararlanma olanağının olması . Spor alt yapısının çeşitlenmesi ve ihtiyaca yeter hale gelmesi . Tüm spor mekânları kullanımının artması

SOSYAL DONATI VE MEKÂN EYLEM PLANI		
AMAÇ	TEMEL POLİTİKALAR	ÖNGÖRÜLEN SONUÇLAR
Toplumsal ve insani gelişmenin sağlanması ile ilgili sosyal ortamların, imkânların ve mekânların geliştirilmesi ve donatıların sağlanması	Ortak kullanılabilir sosyal donatıları geliştirmek	Kentin ortak ihtiyacını karşılayabilecek gerekli ve yeterli sosyal donatı bulunması
	Ortak kullanılabilir kültürel donatıları geliştirmek	Kentin ortak ihtiyacını karşılayabilecek gerekli ve yeterli kültürel donatı bulunması
	Yoksul, dezavantajlı ve mağdur kesimlere yönelik sosyal –kültürel donatıları geliştirmek	Yoksul ve dezavantajlı kesimlerin ortak ihtiyacını karşılayabilecek gerekli ve yeterli sosyal –kültürel donatı bulunması

KENTSEL GELİŞME VE YERLEŞME BÖLGELERİ EYLEM PLANI		
AMAÇ	TEMEL POLİTİKALAR	ÖNGÖRÜLEN SONUÇLAR
Kentlilere en iyi yaşam ortamı sağlayan, çevre ile uyumlu, yaşanabilir ve sağlıklı bir kent oluşturulması	Afetlere karşı güvenli bir kent sağlamak	Kentlilerin afetlerden en az zarar görmesinin sağlanması
	Evrensel değerlerden hareketle doğal ve kültürel varlıkları korumak	Çanakkale'nin doğal ve kültürel varlıklardan, bu değerleri gelecek kuşaklara aktaracak şekilde yararlanılması
	Kentsel bütünlük içinde kentsel fonksiyonların dengeli dağılımını nitelikli biçimde planlamak	Kentlilerin kentsel fonksiyonlardan yararlanmasının artması
	Kentsel ve kamusal hizmetleri dengeli şekilde dağıtmak ve erişilebilirliği sağlamak	Kentsel ve kamusal hizmetlerden yararlanmada fırsat eşitliğinin artması
	Herkese sağlıklı, yaşanabilir ve nitelikli konut sağlamak	Kentin bütün sosyo –ekonomik ve kültürel çevrelerinde herkesin sağlıklı ve nitelikli konutlarda oturması
	Estetik ve özgünlüğe dayalı kentsel doku oluşturmak	Kentsel görünümün kentlilere estetik haz vermesi
	Kentin gelişim alanlarını sürdürülebilir kılmak	Kent ve çevresindeki doğal kaynakların korunarak gelecek kuşaklara aktarılması
	Kent ve kentleşme sürecinin her aşamasında toplumsal duyarlılık oluşturarak, katılımı gerçekleştirmek	Tüm sosyal kesimlerin kent ve kentleşme ile ilgili kararlara katılımının artması
	Yerel değerlerden hareketle evrensel anlayışı gerçekleştirebilen bir kentleşme politikası ve süreçleri oluşturmak	1.Yerel değerlerle evrensel değerlerin sentezlenmesi 2.Kentleşmenin yaygınlaşması
	Kentliler arasında sosyal iletişim ve etkileşimi sağlayıcı olanakları hazırlamak	Kentliler arasında: 1. Toplumsal etkileşim; 2. Kültürel etkileşim; 3. Sosyal içerme olanaklarının artması

İKLİM DEĞİŞİKLİĞİ EYLEM PLANI

AMAÇ	TEMEL POLİTİKALAR	ÖNGÖRÜLEN SONUÇLAR
Küresel ısınmaya neden olan etmenlerin kentimizde azaltılması ve Kentlilerin küresel ısınmanın sonuçlarından en az etkilenmesini sağlayabilecek önlemlerin alınması	Sera gazlarının salımlarını azaltmak	1. Karbon bileşiklerinin, diazot monoksit ve metan gazı salımı, ozon gazı oluşumu, klorofluorokarbon ve benzeri gazları ihtiva eden ürünlerin kullanımının: a. Mümkün olduğu kadar çok ve hızlı engellenmesi b. Engellenemediği durumlarda mümkün olduğu kadar çok ve hızlı azaltılması 2. İnsan kaynaklı küresel ısınmanın oluşmasına kentin ve kentlinin etkisinin azaltılması
	Kuvvetlenen sera etkisinin azaltılmasına yönelik önlemleri almak	Ortaya çıkan sera gazlarının: 1. Atmosferi tahrip etkisinin azalması 2. Doğanın kendini yenileme kapasitesinin artması
	Gıda ve besin güvenliğini sağlamak	İnsan kaynaklı iklim değişikliğinin olası sonuçlarına karşı 1. Kentlinin hazırlanması 2. Topluma olumsuz etkilerinin en aza indirilmesi 3. Olumlu etkilerinin artırılması
	Kenti iklim değişikliğinden en az etkilenecek şekilde yapılandırmak	İnsan kaynaklı iklim değişikliğinin olası sonuçlarına karşı 1. Kentin hazırlanması 2. Yerleşim yerine olumsuz etkilerinin en aza indirilmesi 3. Olumlu etkilerin artırılması
	Tüketim anlayışının değiştirilmesi için gerekli süreçleri oluşturmak	1. Sürdürülebilir tüketim anlayışının yaygınlaşması 2. İklim değişikliğine yol açan nedenlerden tüketim anlayışından kaynaklananların azalması 3. Kent dışındaki (il, bölgesel, ulusal, küresel) iklim değişikliği ile ilgili durum ve süreçlerle ilgili toplumsal duyarlılığın gelişmesi

AFET (VE DEPREM) EYLEM PLANI

AMAÇ	TEMEL POLİTİKALAR	ÖNGÖRÜLEN SONUÇLAR
Önlenmesi mümkün olan afetlerin engellenmesi, tüm afetlerin kent ve kentliler üzerindeki olumsuz etkilerinin en aza indirilmesi, can ve mal kaybının azaltılması	İnsan kaynaklı afetlerin oluşmasını önleyici çalışmalar yapmak	1. Çanakkale’de insan kaynaklı afet olmaması 2. Bunun mümkün olmadığı durumlarda afetlerin nitelik ve niceliğinin en az seviyeye düşürülmesi
	Doğa kaynaklı afetlerin etkilerini önleyici ve en aza indirici çalışmalar yapmak	Doğa kaynaklı afetlerde: 1. Can kaybının olmaması, bunun mümkün olmadığı durumlarda en az seviyeye indirilmesi 2. Yaralanma, sakat kalma durumlarının olmaması, bunların mümkün olmadığı durumlarda nitelik ve niceliklerinin en az seviyeye indirilmesi 3. Mal kaybının olmaması, bunun mümkün olmadığı durumlarda nitelik ve niceliğinin en az seviyeye indirilmesi
	Afetlerin meydana geldiği anda ve hemen sonrasında can ve mal kaybını azaltıcı önlemler almak	Afetler meydana geldiği anda: 1. Can kaybını en az seviyeye indirici acil müdahale önlemlerinin hazırlanması 2. Sakat kalmaların olmaması, bunun mümkün olmadığı durumlarda nitelik ve niceliklerini en az seviyeye indirici acil müdahale önlemlerinin hazırlanması 3. Yaralıları en hızlı, gerekli ve yeterli acil müdahale önlemlerinin hazırlanması 4. Mal kayıplarının nitelik ve niceliğini en az seviyeye indirici acil önlemlerin hazırlanması
	Afet mağdurlarına yardım ve destek konusunda hazırlıklı olmak	Afet ve deprem mağdurlarının temel ihtiyaçlarının gerekli olduğu kadarının karşılanmasına yeterli hazırlığın yapılması
	Afetler ile ilgili gerekli ve yeterli bilgilendirmeleri yapmak ve toplumsal duyarlılığı oluşturmak	Afet ve depremlere: 1. Birey, aile ve toplum olarak hazırlanılması 2. Müdahale ve mağduriyetlerin giderilmesi ile ilgili toplumsal dayanışma ve yardımlaşmanın organize edilmesi

ÇEVRE EYLEM PLANI		
AMAÇ	TEMEL POLİTİKALAR	ÖNGÖRÜLEN SONUÇLAR
Çevrenin sürdürülebilirliğini sağlayarak kentsel gelişmenin gerçekleştirilmesi	Çevre sorunlarının çözümlerini belirlemek	Kentin ve etkileşim alanlarının çevre kalitesinin geliştirilmesinde: 1. Bilimsel verilerin esas alınması 2. Bilimsel ve toplumsal çözümlerin birlikte oluşturulması
	Çevreyi koruyan kentsel gelişme politikaları oluşturmak	Kentsel gelişmenin kentin ve etkileşim alanlarının 1. Doğal varlıklarını tahrip etmemesi 2. Çevresel değerlerini çoğaltması
	Çevreye duyarlı ve uyumlu yatırımları teşvik etmek	Mal ve hizmet üretiminde: 1. Çevre kirliliği ve doğa tahribatına yol açılmaması 2. Doğal kaynakların korunarak kullanılması
	Çevre konusunda toplumsal duyarlılık yaratmak	1. Kentin ve kentlilerin çevreye duyarlı olması 2. Tüketimde doğal kaynakların korunarak kullanılması 3. Kentin ve çevrenin mümkün olduğunca kirletilmemesi 4. Mümkün olmayan hallerde de doğaya en az zarar verilmesi 5. Kent dışındaki (il, bölgesel, ulusal, küresel) çevre kirliliği, doğa tahribatı ile ilgili durum ve süreçlerle ilgili toplumsal duyarlılığın gelişmesi

ENERJİ EYLEM PLANI		
AMAÇ	TEMEL POLİTİKALAR	ÖNGÖRÜLEN SONUÇLAR
Yenilenebilir enerji kaynakları üreten ve kullanan bir kent olunması	Yenilenebilir enerji kaynaklarına bağlı enerji üretim teknolojilerini geliştirmek	1. Kentin alternatif enerji üretim teknolojilerinin geliştirilmesi 2. Kentlinin alternatif enerji teknolojilerinden mümkün olan her yerde azami ölçüde yararlanması
	Alternatif enerji kaynaklarında çeşitlilik yaratmak	Kentin yenilenebilir enerji kaynakları seçeneklerinin artması
	Kentsel mekânların yenilenebilir enerji dikkate alınarak oluşturulmasını ve enerjinin verimli kullanılmasını teşvik etmek	1. Kentsel mekânlarda yenilenebilir enerjiden azami düzeyde yararlanılması 2. Kentin ve kentlinin enerji tasarrufu yapması
	Yenilenebilir enerjiyi kentsel ulaşımında teşvik etmek	Özel ve toplu ulaşımında, yenilenebilir enerjinin kullanılmasının mümkün olduğu kadar erken tercih edilmesi ve fazla kullanılması

ULAŞIM EYLEM PLANI		
AMAÇ	TEMEL POLİTİKALAR	ÖNGÖRÜLEN SONUÇLAR
Kent içi ve kent dışı ulaşımın insan odaklı olması, çeşitlendirilmesi ve hizmet kalitesinin artırılması	Her türlü ulaşımı çeşitlendirilmek, özellikle deniz ve demiryolu ulaşımını teşvik etmek	1. Kente gelen ve kentten gidenlerin ulaşım aracı seçeneğinin çok olması 2. Kentlinin ulaşım aracı seçeneğinin çok olması 3. Kente ulaşımın ve kent içi ulaşım kolaylığının artması
	Ulaşım sistemlerinde salın hacmi en düşük ekolojik alternatifleri geliştirmek	Motorlu araçların çevre ve insan sağlığını olumsuz etkileyen, doğayı tahrip eden, iklim değişikliğine yol açan salımlarının: 1. Mümkün olduğu kadar çok ve hızlı engellenmesi 2. Mümkün olduğu kadar çok ve hızlı azaltılması
	Kent içinde etkin, hızlı ve ekonomik ulaşımı geliştirmek	1. Kent içinde toplumsal etkileşimin artması 2. Kentlinin toplumsal refahının artması 3. Kentlinin ulaşımında zaman kaybının azalması
	Kent içinde yaya ve bisiklet ulaşımını öncelikli kılmak	1. Motorlu taşıtların neden olduğu insan kaynaklı iklim değişikliğinin azalması 2. Toplumsal etkileşimin gelişmesi
	Kentteki ulaşım gereksinimini ve talebini en alt düzeye indirmek	1. Ulaşımın neden olduğu insan kaynaklı iklim değişikliğinin azalması 2. İnsanların oturdukları çevrede toplumsal etkileşimlerinin artması
	Doğal ve insan kaynaklı acil durumlarda hızlı ulaşımı, olağanüstü durumlarda ulaşımın sürekliliğini sağlamak	Acil ve olağan üstü durumlarda 1. En hızlı, kesintisiz ve etkili ulaşımın sağlanması 2. En hızlı ve etkili müdahalenin gerçekleşmesi

İÇME VE KULLANMA SUYU SU İLE ATIK SU EYLEM PLANI

AMAÇ	TEMEL POLİTİKALAR	ÖNGÖRÜLEN SONUÇLAR
Kent, sağlıklı ve güvenli içme ve kullanma suyuna sahip olması, atık suyun hijyenik bir ortamda toplanması ve arıtılması	Kentin stratejik su planını yapmak	Kentin her durumda su ihtiyacının karşılanması
	Kentliye en az kesinti ile sürekli ve sağlıklı içme ve kullanma suyunu sağlamak	<ul style="list-style-type: none"> · Kentinin ihtiyacı olan suyu yılın her günü herhangi bir zamanda temin edebilmesi · Kentlinin yararlandığı sudan kaynaklı olarak hastalanmaması · Olağanüstü durumlarda kentin ihtiyacı olan gerekli ve yeterli sağlıklı suyun temin edilmesi
	Kent merkezine su sağlayan kaynakları çeşitlendirmek ve alternatifler yaratmak	<ol style="list-style-type: none"> 1. Kentin su talebinin artması 2. Mevcut su kaynaklarındaki kıtlık durumlarında, <p>kente gerekli ve yeterli suyu temin etmeye hazırlıklı olunması</p>
	Atık suların, kullanılan kaynaktan arıtma tesisine kadar güvenli olarak aktarılmasını ve arıtılmasını sağlamak	<ol style="list-style-type: none"> 1. Kara ve denizlerde doğa ve çevre kalitesinin artması 2. Kentlinin temiz ve sağlıklı bir çevre ve doğaya sahip olması
	Arıtılan suların yeniden kullanım imkânlarını sağlamak	<ol style="list-style-type: none"> 1. Kentin temiz su talebi ve ihtiyacının azalması 2. Kentlinin olağanüstü durumlarda su sıkıntısı yaşamaması
	Kentlilerin verimli su kullanma konusunda eğitilmesini ve örgütlenmesini sağlamak	<p>Kentlinin, kentin:</p> <ol style="list-style-type: none"> 1. Temiz su talebinin ve ihtiyacının azalmasına 2. Olağanüstü durumlarda su sıkıntısı olmamasına katkı yaparak ve katılarak sorumluluk üstlenmesi
Kentin bina dışı alanları ve su kullanım alanlarında verimli su kullanımını sağlamak	Ortak kullanım mekânlarında su tasarrufu sağlanması	

ATIK VE KİRLİLİK EYLEM PLANI

AMAÇ	TEMEL POLİTİKALAR	ÖNGÖRÜLEN SONUÇLAR
Çevre ve yaşam kalitesini geliştiren, atık ve kirlilik yönetimi anlayışına sahip bir kent olunması	Atık ve kirlilik miktarını en aza indirmek	<ol style="list-style-type: none"> 1. Toplanması gereken atık miktarının minimum düzeye düşmesi 2. Mücadele edilmesi gereken kirliliğin minimum düzeye düşmesi
	Atıkları çevresel açıdan sağlıklı bir biçimde yeniden kullanmak ve geri kazanmak	<ol style="list-style-type: none"> 1. Enerji talebi ve ihtiyacının düşmesi 2. Doğa tahribatı ve çevre kirliliğinin azalması
	Kentlinin atık hizmetlerinden eşit olarak yararlanmasını sağlamak	<ol style="list-style-type: none"> 1. Kentin her zaman her yerinin temiz olması 2. Tüm kentlinin sağlıklı çevrede yaşaması 3. Doğal varlıkların gelecek kuşaklara aktarılması
	Kirlilik kaynaklarının tespiti, denetimi ve kontrolünü düzenli kılmak	Denetim ve kontrollerin zamanında ve yeterli ölçüde yapılması
	Atık ve kirlilik yönetiminde toplumsal duyarlılığı yaratmak	<p>Kentlinin:</p> <ol style="list-style-type: none"> 1. Doğa tahribatı ve çevre kirliliği olmamasına 2. Kentin ve çevrenin mümkün olduğunca kirletilmemesine 3. Mümkün olmayan hallerde de doğaya en az zarar verecek şekilde temizlenmesine 4. Kentin sürekli temiz olmasına 5. Kendi insan sağlığına zararlı olmayan bir ortamda yaşamasına katkı yaparak ve katılarak sorumluluk üstlenmesi

DENİZ VE KIYI YÖNETİMİ EYLEM PLANI

AMAÇ	TEMEL POLİTİKALAR	ÖNGÖRÜLEN SONUÇLAR
Sarıçay, deniz ve kıyıların doğal değerler olarak korunması, temiz kalmasının kentlinin tüm kesimlerince kullanımının sağlanması	Deniz ve kara kökenli kirlenmeyi önlemek	1. Doğa tahribatının olması 2. Doğal varlık olarak sürdürülebilirliğinin sağlanması 3. Kentlinin sağlık riski olmadan yararlanabilmesi
	Deniz, Sarıçay ve kıyı şeridini temizlemek	1.Çevre kirliliğinin önlenmesi 2.Kentlinin çevresel risk olmadan yararlanabilmesi
	Kıyı şeridini toplumun tüm kesimlerinin kullanmasını sağlamak	Sarıçay, deniz ve kıyı şeridinden bütün kentlinin yararlanma fırsat ve olanağına sahip olması
	Deniz ve kıyıların kullanımını çeşitlendirmek ve kentlinin daha etkin yararlanmasını sağlamak	1.Kentlilerin farklı yararlanma seçeneklerine sahip olması 2.Farklı ihtiyaç ve talepleri olan kentliler tarafından da kullanılması 3.Kent turizminin çeşitlendirilmesi

İLETİŞİM / HABERLEŞME EYLEM PLANI

AMAÇ	TEMEL POLİTİKALAR	ÖNGÖRÜLEN SONUÇLAR
Güncel teknolojik gelişmeleri takip eden, iletişim olanakları güvenli ve alternatifli olan, hakçalık ilkesine uygun hale getirilmiş iletişim ve haberleşmeye sahip olunması	Kentlilerin iletişim hizmetlerinden eşit ve yaygın olarak yararlanma imkânını yaratmak	Kentteki herkesin iletişim hizmetlerinden yararlanabilmesi
	Teknolojik altyapının yeniliklere açık tutulmasını ve buna bağlı deneyimli istihdamı sağlamak	İletişimde son teknolojinin etkili ve verimli olarak kullanılması
	Doğal ve insan kaynaklı olağanüstü durumlarda haberleşme kanallarının sürekliliğini sağlamak	Acil ve olağanüstü durumlarda: 1. En hızlı, kesintisiz ve etkili haberleşmenin sağlanması 2.En hızlı ve etkili müdahalenin gerçekleşmesi
	Kentle ilgili bilgi, gelişme ve etkinlikleri, tüm kesimlere zamanında ulaştırmak	Kentlinin kentteki durum, değişiklik, gelişme ve çalışmalardan zamanında, gerekli olan ve yeteri kadar bilgisi olması

YEREL EKONOMİ EYLEM PLANI		
AMAÇ	TEMEL POLİTİKALAR	ÖNGÖRÜLEN SONUÇLAR
Kentlin yönetsel, sosyal, ekolojik ve ekonomik olarak insan odaklı olarak geliştirilmesi, bölge ve yakın çevresinin yaşam kalitesinin artmasına öncülük edilmesi	Yerel kalkınmada yerel paydaşların etkinliğini ve uyumunu artırmak	1. Kentin yerel olanaklarının, birikim ve tasarruflarının girişimci ve üretime dayalı yatırımlarla harekete geçirilmesi 2. Kent paydaşlarının yerel kalkınmadaki inisiyatif ve sorumluluğunun gelişmesi 3. Kentin kendi kaynaklarını yoksulluğu/ yoksunluğu önleyici ve azaltıcı şekilde kullanması 4. Girişimcilerde sosyal sorumluluğunun gelişmesi 5. İstihdamın artması 6. Gelir dağılımının düzelmesi
	Yenilikçi (innovasyon) ve bilgi sektörüne yapılan yatırım ve hizmetlere öncelik vermek	1. Kent ve Çanakkale ekonomisinin rekabet gücünün artması 2. Kent ve Çanakkale ekonomisinin teknolojik gelişmelere uyum sağlaması
	Kentte yerel kalkınma için sosyal ve fiziki altyapıyı sağlamak	1. Yatırımlarda kaynak zıyanının önlenmesi 2. Yerel kalkınmanın ekonomik, ekolojik ve toplumsal yanlarının bütünleştirilmesi 3. Yatırımlarda doğal çevrenin tahribatının önlenmesi

İSTİHDAM EYLEM PLANI		
AMAÇ	TEMEL POLİTİKALAR	ÖNGÖRÜLEN SONUÇLAR
Kentli işgücünün hizmet, turizm ve ticaret sektörleri başta olmak üzere nitelikli hale getirilmesi ve fırsat eşitliğinin sağlanması	Dezavantajlı grupların işgücüne katılımında fırsat eşitliğini sağlamak	1. Dezavantajlı grup mensuplarının formel istihdamlarının artması 2. Dezavantajlı grup mensuplarının girişimcilik anlamında birlikte üretmesi ve pazarlaması
	İşgücünün niteliğini arttırmak	Mevcut ve olası işgücünün: 1. İş ve mesleki becerilerinin gelişmesi 2. Bilgi donanımı ile sosyal kültürel gelişiminin artması
	İş güvenliği ve sosyal güvenliği sağlayarak, örgütlülüğü teşvik etmek	1. Çalışanların meslek hastalıkları ve iş kazalarına maruz kalmaması 2. Çalışanların sosyal güvenliklerinin olması 3. Çalışanların örgütlenmesi 4. İstihdamda, Uluslararası Çalışma Örgütü (ILO) standartlarının sağlanması

YOKSULLUK İLE MÜCADELE EYLEM PLANI		
AMAÇ	TEMEL POLİTİKALAR	ÖNGÖRÜLEN SONUÇLAR
Yoksulluğun ve yoksunluğun azaltılması, hafifletilmesi ve insani gelişimin artırılması	Kentsel gelişmede yeni yoksulluk ve yoksunlukların oluşmasını engellemeye öncelik vermek	Kentteki ekonomik gelişmenin: 1. Yeni yoksulluk ve yoksunlukların oluşmasını önlemesi 2. Yoksulların kayıtlı ve düzenli istihdam olanaklarının geliştirilmesi 3. Gelir dağılımını düzeltici etkisinin olması
	Yoksullukla mücadele program ve projelerinde kullanılmak üzere finansman kaynakları oluşturmak	1. Kent paydaşlarının yoksulluğun ve yoksunluğun azaltılmasındaki sorumluluklarının geliştirilmesi 2. Yerel kaynaklarla yoksulluk ve yoksunluğun azaltılmasına katkı yapılması
	Yoksullukla mücadele çalışmalarını yoksullar ile birlikte tasarlamak ve uygulamak	Yoksulların durumlarının iyileştirilmesi için hazırlanan proje, program ve uygulamaların: 1. Doğru hedef kitle, yer ve zamanda yapılması 2. Taraflarca sahip çıkılmasının sağlanması 3. Hedeflere odaklanmanın geliştirilmesi 4. Etkinlik ve etkililiğinin azami ölçüye çıkarılması 5. Sürdürülebilirliğinin sağlanması
	Yoksulların temel ihtiyaçlarını karşılama maliyetlerini düşürmek	1. Kamu ve genel hizmetlerden yararlanmada fırsat eşitliğinin gerçekleşmesine, 2. Toplumsal refahın artırılmasına, 3. Sosyal adaletin sağlanmasına katkı yapılması
Yoksulların acil ve zorunlu ihtiyaçlarını karşılamak	1. Temel ihtiyaçların hemen karşılanması gereken ama kendi olanakları ile karşılanamayan bir bölümünün aynı veya nakdi olarak karşılanması 2. Kamu ve kent kaynaklarının ihtiyaç sahiplerinin durumunu iyileştirmeye en fazla etki edecek şekilde kullanılması	

TURİZM EYLEM PLANI		
AMAÇ	TEMEL POLİTİKALAR	ÖNGÖRÜLEN SONUÇLAR
İnsana ve doğaya saygılı biçimde kent ekonomisine ve kentlinin gönencine en yüksek düzeyde katkı sağlanması, bireyler ve toplumlar arasında iletişimin sağlanması	Turizmin, kentliler arasında daha iyi algılanmasını sağlamak ve değişik kesimlerin katılımını yaygınlaştırmak	1. Turizmden sosyal –kültürel iletişim aracı olarak yararlanılması 2. Turizm gelirlerinden toplumun geniş kesimlerinin doğrudan yararlanması
	Turizm faaliyetinde çevre, altyapı ve hizmet kalitesini uluslararası standartlara uygun hale getirmek	Turistlerin; 1. Çanakkale'ye gelmekten, 2. Çanakkaleleri tanımaktan memnuniyetlerinin artması
	Çanakkale'yi turizmde marka yapmak ve markayı koruyup geliştirmek	Çanakkale'nin belirli turizm dallarında cazibe merkezi haline getirilmesi
	Çanakkale kentinin turizm potansiyelini belirlemek, ürünleri çeşitlendirmek ve turizm faaliyetini dört mevsime yaymak	1. Turistlerin kalma süresinin artması 2. Turistlerin harcama miktarının artması 3. Turistlerin kentin tarihi ve doğal değerlerinden yararlanmasının artması
	Çanakkale'nin turizm ürünlerinin yıpratılmadan kullanılmasını sağlayacak önlemleri almak	1. Turistlik doğal ve tarihi değerlerden yararlanma sürelerinin arttırılması 2. Turistlerin zaman ve mekân sıklığı olmadan, ferah ve rahat şekilde turistlik tarihi ve doğal değerlerden yararlanması

TİCARET EYLEM PLANI		
AMAÇ	TEMEL POLİTİKALAR	ÖNGÖRÜLEN SONUÇLAR
Kentte, üretici ile tüketici arasında oluşan tüm piyasa seçeneklerini gözeten bir alışveriş ortamının oluşturulması	Ticaret ile uğraşan kesimin alışveriş anlayışını geliştirmek	Alışveriş yapanların memnuniyetinin artması
	Kentteki alışveriş seçeneklerini çoğaltmak	1. Kentte alışveriş eden kişilerin farklı alışveriş olanakları arasında tercih yapma fırsatının artması 2. Kentte alışveriş eden kişilerin farklı çeşitler arasından tercih yapma fırsatının çoğalması 3. Kentte alışveriş eden kişilerin farklı kaliteler arasından tercih yapma fırsatının çoğalması
	Yerel, ulusal ve uluslararası ölçekte ticareti geliştirmek	1. Yerel ürünlerin satışının artması 2. Yerel ürünlerin satışının yaygınlaşması 3. Kentlinin ulusal ve uluslararası ölçekte üretilen ve pazarlanan ürünleri temin etmesinin kolaylaşması 4. Ulusal ve uluslararası ölçekte üretilen ve pazarlanan ürünlerin dağıtımında Çanakkale'nin bölgesel dağıtım merkezi olması
Kaliteli ürünün ucuza alınıp, satılmasını sağlamak yönünde örgütlenmeler oluşturmak		1. Tüketicinin alacağı ürünün kalitesini düşürmeden ucuza almasının sağlanması 2. Kentlinin işbirliği yapma ve birlikte hareket etme alışkanlığının gelişmesi
	Tüketicinin korunmasını sağlayacak önlemler almak	1. Tüketicinin sağlık ve güvenliği ile ekonomik yararını koruyucu, aydınlatıcı, eğitici, zararlarını tazmin edici, çevresel tehlikelerden korunmasını sağlayıcı önlemlerin alınması 2. Tüketicilerin kendilerini koruyucu girişimlerinin artması 3. Tüketici örgütlenmelerinin yaygınlaşmasının ve etkililiğinin artmasının sağlanması

TARIM EYLEM PLANI		
AMAÇ	TEMEL POLİTİKALAR	ÖNGÖRÜLEN SONUÇLAR
Kent ekonomisi ile doğrudan etkileşimli, çağdaş yaklaşımları takip eden, üreten ve uygulayan, sürdürülebilir bir tarımın yaratılması için kentteki ticaret ve hizmet alanlarının geliştirilmesi	Tarımda bilim ve teknolojiyi geliştirmek	Tarımsal üreticilerin: <ol style="list-style-type: none"> 1. Toprak, su gibi tarımsal üretim kaynaklarını kullanırken koruması 2. Tarımsal üretim maliyetini düşürmesi 3. Tarımsal üretimde verimin artırması 4. Tarımsal ürün kalitesinin geliştirmesi 5. Tarımsal ürünlerin çeşitlendirmesi <p>ile ilgili ortam ve olanak hazırlayıcı olunması</p>
	Tarımda çalışan nüfusu tarımsal üretim süreçleri hakkında bilgi sahibi yapmak	Tarımsal üreticilerin: <ol style="list-style-type: none"> 1. Tarımda bilim ve teknolojiyi kullanması 2. Tarımsal üretim ve satışı süreçlerinde, bu süreçleri etkile-yen yerel, ulusal ve uluslararası durum ve gelişmelerin farkında olması ve bunları dikkate alması <p>ile ilgili ortam ve olanak hazırlayıcı olunması</p>
	Tarım çalışanlarının sosyal güvenlik ve örgütlenme düzeylerini geliştirmek	Tarımda çalışanların: <ol style="list-style-type: none"> 1. Çalışamaz duruma geldiklerinde asgari gelir güvencesine sahip olması 2. Herhangi bir hastalık ve sakatlık durumunda mali durumundan bağımsız olarak yeterli tedavilerinin mümkün olması 3. Mevcut toplumsal ve ekonomik haklarını elde etmelerinin kolaylaşması 4. Yeni toplumsal ve ekonomik haklar elde etmelerinin mümkün hale gelmesi 5. Üretim ve satışta işbirliği yapması <p>ile ilgili ortam ve olanak hazırlayıcı olunması</p>
	Kent içindeki ve civarındaki tarımsal alanları korumak ve bu alanlarda nitelikli tarımsal üretim yapmak	Kentin ve Türkiye'nin doğal kaynaklarının kullanılırken korunması Kentlinin, özellikle yoksul kesimlerin gelir kaynaklarının artması ve çeşitlenmesi Kentin besin ve gıda güvenliğinin artması

SANAYİ EYLEM PLANI		
AMAÇ	TEMEL POLİTİKALAR	ÖNGÖRÜLEN SONUÇLAR
Kentin, doğal ve insan kaynaklarını gözetken, çevreye duyarlı, sürdürülebilir, tarım ile uyumlu bir sanayinin oluşmasının sağlanması	Yenilenebilir enerji kaynakları ile üretim yapabilen ve kirlenici olmayan bir sanayiye teşvik etmek	1. Doğal ortamdan yararlanılırken korunarak gelecek kuşaklara aktarılması 2. Sanayi üretim sürecinin doğayı tahrip etmemesi 3. Üretim sürecinin insan ve toplum sağlığına olumsuz etkilerinin olmaması 4. Üretim sürecinin tarımsal üretimi engelleyici ya da kalitesini düşürücü olmaması
	Tarımsal sanayiye teşvik etmek	Çanakkale'deki: <ol style="list-style-type: none"> 1. Tarımsal üretimden elde edilen katma değer artması 2. Tarımsal üretimin değerlendirilmesinin çoğalması
	İnşaat sektörünün kentin gelişme alanlarına ve jeolojik yapısına uygun üretim yapmasını teşvik etmek	Kentteki afet ve deprem risklerinden yapısal olarak en az etkilenecek binaların yapılması
	Sanayinin rekabet gücünü geliştirmek	Çanakkale'de üretilen sanayi ürünlerine yerel, ulusal ve uluslararası pazarlardaki talebin artması
	Sanayinin AB standartlarına uyumunu sağlamak	AB standartlarında üretim yapılması Üretim sürecinde AB standartlarına uyum sağlanması Üretim ilişkilerinde AB standartlarına uyum sağlanması Üretilen ürünlerin AB pazarlarına satışının mümkün hale gelmesi

KENT EYLEM PLANI

Çanakkale Kent Konseyi, 30 Ekim 2008 ve 18 Aralık 2008 tarihli Genel Kurulu'nda değerlendirilerek Kent Görüşü haline getirilen

ÇALIŞMA ALANLARI VE KONULARI EYLEM PLANLARI

321 faaliyet
959 proje

1971

CALLISMA ALANIPRIVENON
BYLEM PLANTAN

1000

1000

GENEL VE KAMU HİZMETLERİ EYLEM PLANI								
AMAÇ	TEMEL POLİTİKALAR	ÖNGÖRÜLEN SONUÇLAR	FAALİYETLER	KURUMLARIN PROGRAMLARINDA OLAN UYGULAMALAR	ÖNERİLEN PROJELER	İLGİLİ KURUM / ORTAKLAR	GİRDİLER VE KAYNAK	SÜRE
Kentteki çevre ve yaşam kalitesinin yükseltilmesi, toplumsal refahın artırılması ve kamu kurum ve kuruluşlarının bunların önceliklerini sivil toplumla ve tüm kentsel aktörlerle birlikte belirlemesi	Toplumun tüm kesimlerinin karar alma süreçlerine katılımını sağlamak	1. Kentlinin, katılımcı-aktif yurtaş olarak yatırım ve hizmet önceliklerinin belirlenmesine katılımı 2. Hizmetten yararlananların, kurumların hizmet kalitelerini geliştirilmesine katılımı 3. Kurum ve kuruluşların kararlarını kenti ile birlikte oluşturması 4. Birlikte öğrenme alışkanlığının gelişmesi	Kurum ve kuruluşlarda birlikte öğrenme süreçlerinin oluşması	Çalışanların Karar Sürecine Katılması Programı Hazırlanması Projesi	Kent Konseyi, Valilik, Belediye, İl Özel İdaresi, ÇOMÜ, ÇTSO, ÇTB, ÇZO, ÇAŞİAD, ÇAĞİAD	İlgili kurum ve kuruluşlar tarafından uygulamaya aşamasında belirlenecektir	9 ay	
			Kentin yatırım ve hizmet önceliklerinin katılım mekanizmalarında görüştürülmesi	Kurum ve Kuruluşların Faaliyetlerini Değerlendirme Süreçlerinin Nütelikliğini Geliştirici Program Hazırlanması Projesi	Kent Konseyi, Valilik, Belediye, İl Özel İdaresi, ÇOMÜ, ÇTSO, ÇTB, ÇZO, ÇAŞİAD, ÇAĞİAD		6 ay	
			Kent Konseyi Genel Kurul Toplantıları'na Katılımın Artırılması	Belediye	Belediye			
			Kent Konseyi Çalışma Grupları ile Ortak Çalışma Yapılması	Belediye	Belediye			
			Kent Konseyi'ne Lojistik Destek Faaliyetleri	Belediye	Belediye			
			Kent Konseyi Tanıtım ve Katılım Faaliyetleri	Belediye	Belediye			
			Çağdaş Teknoloji Destekli Katılımcı Uygulamalar	Belediye	Belediye			
			Karar Sürecinde Paydaş Toplantıları	Belediye	Belediye			
			Meclis Gündemi ve Sonuçlarının Vatandaşa Ulaştırılması	Belediye	Belediye			
			Gönüllü Faaliyetlerin Belirlenmesi ve Programlanması	Belediye	Belediye			
			Kente Kadın Temalı STK'lar ve Diğer Kamu Kurum ve Kuruluşlarıyla Ortak Bir Yapı Oluşturulması	Belediye	Belediye			
			Gençlik Meclisi Projesi	Belediye	Belediye			
			Öğrenci Meclisleri Projesi	Belediye	Belediye			
			Mahalle Toplantıları	Belediye	Belediye			
			Mahalle Meclisleri Kurulması Projesi	Belediye	Belediye	Kent Konseyi, Belediye, Muhtarlıklar, İl Sosyal Hizm. Müdürlüğü, mahalle sakinleri	12 ay	

GENEL VE KAMU HİZMETLERİ EYLEM PLANI

AMAÇ	TEMEL POLİTİKALAR	ÖNGÖRÜLEN SONUÇLAR	FAALİYETLER	KURUMLARIN PROGRAMLARINDA OLAN UYGULAMALAR	ÖNERİLEN PROJELER	İLGİLİ KURUM / ORTAKLAR	GİRDİLER VE KAYNAK	SÜRE
			Kamu kurumlarının bütçelerini hizmetten yararlananlar ile birlikte hazırlaması	Katılımcı Bütçe Projesi 5018 Sayılı Yasa Kapsamında Açık, Şeffaf, Saydam Mali Yönetim ve Kontrol Sisteminin Oluşturulması		Belediye Valilik, İl Özel İdaresi, Belediye, ÇOMÜ, ÇTSO, ÇTB		
			Hizmet kalitesinin geliştirilmesi	Mali Durum ve Beklentiler Raporu'nun Hazırlanması ve Kamuoyu ile Paylaşılması	Kamu Kurumu ve Kuruluşlarının Bütçelerini Şeffaflaştırma Projesi Kamu Kurumu ve Kuruluşlarında Katılımcı Bütçe Uygulamasını Geliştirme Projesi	Kent Konseyi, Valilik Belediye, İl Özel İdaresi, ÇOMÜ		24 ay
			Kapasitenin geliştirilmesi		Kurum ve Kuruluşların Ortak Toplumsal Hizmetlerin Niteliğini Artırma Programları Hazırlanması Projesi	Kent Konseyi, Valilik, Belediye, İl Özel İdaresi, ÇOMÜ		18 ay
					Kurum ve Kuruluşların Ortak Toplumsal Hizmetlerin Niteliğini Artırma Programları Hazırlanması Projesi	Belediye, Valilik, İl Özel İdaresi, ÇOMÜ, ÇTSO, ÇTB, ÇZO, ÇASIAD, ÇAGIAD, hizmetten yararlananlar, Kent Konseyi		12 ay
					Kentli Katılımcı -Aktif Yurttaş Geliştirme ve Yaygınlaştırma Programı Hazırlanması Projesi	Kent Konseyi, Valilik, Belediye, İl Özel İdaresi, ÇOMÜ		6 ay
					Katılımcılığı Kamu Kurum ve Kuruluşlarına Yaygınlaştırma ve İçselleştirmeleri Programı Hazırlanması Projesi	Kent Konseyi, Valilik, Belediye, İl Özel İdaresi, ÇOMÜ		6 ay
					Kentli Katılımcı -Aktif Yurttaşın Yapılabilirliğini Geliştirme ve Yaygınlaştırma Projesi	Kent Konseyi, Valilik, Belediye, İl Özel İdaresi, ÇOMÜ		18 ay

GENEL VE KAMU HİZMETLERİ EYLEM PLANI

AMAÇ	TEMEL POLİTİKALAR	ÖNGÖRÜLEN SONUÇLAR	FAALİYETLER	KURUMLARIN PROGRAMLARINDA OLAN UYGULAMALAR	ÖNERİLEN PROJELER	İLGİLİ KURUM / ORTAKLAR	GİRDİLER VE KAYNAK	SÜRE
	Kamu hizmetlerinde ortaklık anlayışı ve koordinasyonu gerçekleştirilmek	Kamu hizmetleri üreten kurum ve kuruluşların: 1. Çalışmaları arasında uyumun geliştirilmesi 2. Görev ve sorumlulukların yerine getirmede birlikte çalışmalarının yaygınlaştırılması 3. Birbirlerinin çalışmalarını destekler ve geliştirici olması	Kurum ve kuruluşlar arası eşgüdümün sağlanması Kurum ve kuruluşlarda birlikte çalışma, iş yapma anlayışının geliştirilmesi Kurum ve kuruluşlarından herhangi birinin çalışmasının diğer kurum ve kuruluşların benzer alandaki çalışmasını destekler ve geliştirici olması		Kent Koordinasyon Kurulumun Oluşturulması Projesi Kurum ve Kuruluşların Ortak Çalışma Platformları Oluşturulması Projesi	Kent Konseyi, Valilik, Belediye, İl Özel İdaresi, ÇOMÜ, ÇTSO, ÇTB, ÇZO, ÇAGIAD, ÇASIAD, ÇESOB Kent Konseyi, Valilik, Belediye, İl Özel İdaresi, ÇOMÜ		3 ay 6 ay
	Kentin sürdürülebilir gelişmesinde sorumluluk üstlenmek.	Yerel yönetimlerin, Kent Eylem Planı'nı dikkate alarak ve geliştirilerek: 1. Kentin sürdürülebilir gelişmesine öncülük etmesi, yönlendirici ve kolaylaştırıcı bir rol üstlenmesi 2. Kentsel olanaklara herkesin erişiminin artırılması ve kullanımının kolaylaştırılması 3. Kentin sürdürülebilir gelişmesinden yararlanmada, BM'nin insani gelişmişlik ölçütlerine göre hakçılığı sağlanması	Kentin sürdürülebilir gelişmesine öncülük edilmesi		Kurumların Birbirlerinin Çalışmalarına Katılması ve Desteklemesine Öncelik Verilmesi İle İlgili Duyarlılık Oluşturma Programı Hazırlanması Projesi Yerel Yönetimlerin Ortak Yatırımları Geliştirme Programı Hazırlanması Projesi Yerel Kalkınma Bürosu /Ofisi Oluşturulması Projesi Yerel Kalkınma Vakfı Kurulması Projesi Küçük İşletmeler Arasında İşbirliği ve Dayanışma Ağları Oluşturma Projesi Canakkale Güç Birliği Platformu Oluşturulması Projesi	Kent Konseyi, Valilik, Belediye, İl Özel İdaresi, ÇOMÜ, ÇTSO, ÇASIAD, ÇESOB, ÇTB, ÇZO Belediye, İl Özel İdaresi, Valilik, ÇOMÜ, ÇTSO, ÇASIAD, ÇESOB, ÇTB, ÇZO Belediye, İl Özel İdaresi, Valilik, ÇOMÜ, ÇTSO, ÇASIAD, ÇESOB, ÇTB, ÇZO, sendikalar İl Sanayi ve Ticaret Müdürlüğü, Belediye, İl Özel İdaresi, Valilik, ÇOMÜ, ÇTSO, ÇASIAD, ÇESOB, ÇTB, ÇZO, Belediye, İl Özel İdaresi, Valilik, ÇOMÜ, ÇTSO, ÇASIAD, ÇESOB, ÇTB, ÇZO, sendikalar Kent Konseyi, partiler ÇOMÜ		3 ay 6 ay 3 ay 9 ay 24 ay 3 ay
				Hizmet Üretiminde Alternatif Enerji Kaynaklarından Yararlanmanın Geliştirilmesi Projesi				

GENEL VE KAMU HİZMETLERİ EYLEM PLANI								
AMAÇ	TEMEL POLİTİKALAR	ÖNGÖRÜLEN SONUÇLAR	FAALİYETLER	KURUMLARIN PROGRAMLARINDA OLAN UYGULAMALAR	ÖNERİLEN PROJELER	İLGİLİ KURUM / ORTAKLAR	GİRDİLER VE KAYNAK	SÜRE
			Kentte insani gelişmişlik farklarının azaltılması		Kentsel Rantın, Toplumsal Eşitsizliklerin Azaltılmasında ve Ortak İhtiyaçların Karşılansında Kullanılması Programının Hazırlanması Projesi	Kent Konseyi, Belediye, ÇOMÜ, Valilik, İl Özel İdaresi, SYDV, ÇTSO, ÇTB, ÇAGIAD, ÇASIAD, ÇESOB, ilgili STK'lar		18 ay
					Değer Artış Odentisi ve Şerefiye Uygulamalarını Fonlaştırma Programı Hazırlama Projesi	Kent Konseyi, Belediye, ÇOMÜ, Valilik, İl Özel İdaresi, SYDV, ÇTSO, ÇTB, ÇAGIAD, ÇASIAD, ÇESOB, ilgili STK'lar		18 ay
					Kamu Kurumları İle Meslek Odaları Bütçelerinden Belirli Bir Payın Yoksullukla Mücadele Fonuna Ayrılması Projesi	Kent Konseyi, Belediye, ÇOMÜ, Valilik, İl Özel İdaresi, SYDV, ÇTSO, ÇTB, ÇAGIAD, ÇASIAD, ÇESOB, ilgili STK'lar		14 ay
			Kentsel olanakların toplumsal tabana yaygınlaştırılması		Ortak Toplumsal Hizmetlere Yoksul ve Dezavantajlı Kesimlerin Erişimini Kolaylaştırma Programının Hazırlanması Projesi	Belediye, ÇOMÜ, Valilik, İl Özel İdaresi, SYDV, ÇTSO, ÇTB, ÇAGIAD, ÇASIAD, ÇESOB, ilgili STK'lar, Kent Konseyi		6 ay
					Yoksul ve Dezavantajlı Kesimlerin Toplumsal – Kültürel Gelişme Olanaklarının Artırılması Programı Hazırlanması Projesi	Belediye, Valilik, İl Sosyal Hizmetler Müdürlüğü, ÇOMÜ		6 ay

GENEL VE KAMU HİZMETLERİ EYLEM PLANI

AMAÇ	TEMEL POLİTİKALAR	ÖNGÖRÜLEN SONUÇLAR	FAALİYETLER	KURUMLARIN PROGRAMLARINDA OLAN UYGULAMALAR	ÖNERİLEN PROJELER	İLGİLİ KURUM / ORTAKLAR	GİRDİLER VE KAYNAK	SÜRE
	Kentinin kendini güvende hissettiği ve diğer kentlilerin güvenliğinden sorumluluk duyduğu bir kent olmak	1. Kentlinin can, mal, düşünce ve inanç, eğitim, sağlık, kültür, sosyal güvenlik gibi haklarının güvence altına alınması 2. Kentlinin, özellikle kadın ve çocukların kent içerisinde kişisel güvenlikleri ile ilgili herhangi bir korku, endişe ve kısıtlanma olmadan kendilerini gerçekleştirmeleri 3. Kentteki farklı kültürler arasında toplumsal içermenin sağlanması	Ekonomik, sosyal ve kültürel farklılığa sahip toplumsal kesimler arasında güven eşliğinin yükseltilmesi		Farklı Yaşam Çevreleri ve Kültürler İçin Farklılıkları Dikkate Alarak Toplumsal Etkileşimi Geliştirme Programı Hazırlanması Projesi	Valilik, İl Özel İdaresi, Belediye, ÇOMÜ, İl Sosyal Hizmetler Müdürlüğü, SYDV, ÇTSO, ÇTB, ÇAĞIAD, ÇASIAD, ÇESOB, ilgili STK'lar, Kent Konseyi		12 ay
					Toplumsal Çeşitli Kesimler Arasında Güven Eşğini Yükseltme Programı Hazırlanması Projesi	Valilik, İl Özel İdaresi, Belediye, ÇOMÜ, İl Sosyal Hizmetler Müdürlüğü, SYDV, ÇTSO, ÇTB, ÇAĞIAD, ÇASIAD, ÇESOB, ilgili STK'lar		12 ay
					Kent İçi Güvenliğin Süreç ve Sonuçlarıyla Birlikte Şeffaflaşılması ve Kent İçi Güvenliği ile İlgili Bilgilerin Toplumla Paylaşılması Projesi	İl Emniyet Müdürlüğü, Valilik, Belediye, Kent Konseyi		3 ay
			Kentteki güvenlik aktörlerinin koordineli çalışmalarının sağlanması		Karakol Sisteminin Kentin Gereken Bölgelerinde Daha Etkin Kullanılması Projesi	İl Emniyet Müdürlüğü, Valilik, Belediye, Kent Konseyi		6 ay
			Kent içi güvenliği konusunda yerel yönetimlerin etkilerinin artırılması		Güvenlik Açısından Kentin Aydınlatma Sisteminin Gözden Geçirilmesi Projesi	TEDAŞ, Belediye, Valilik, İl Özel İdaresi, TEİDAŞ, İl Emniyet Müdürlüğü	*	3 ay
	Yerel, ulusal ve uluslararası ölçekte hizmet geliştirmenin öncülüğünü yapmak	1. Kentlinin hizmetlerden memnun kalması 2. Kentteki hizmet memnuniyetinin il ölçeğine yaygınlaştırılması	Hizmet verimliliğinin artırılması	Yerel Yönetim Bilgi Sisteminin Kurulması Projesi Kamu Kurumları Web Siteleri Düzenlenmesi (E-Belediye) Projesi	Kurumların E-Yönetim Çalışmalarını Geliştirme Projesi	Valilik, Belediye, ÇOMÜ, İl Özel İdaresi Belediye ÇOMÜ		12 ay

GENEL VE KAMU HİZMETLERİ EYLEM PLANI

AMAÇ	TEMEL POLİTİKALAR	ÖNGÖRÜLEN SONUÇLAR	FAALİYETLER	KURUMLARIN PROGRAMLARINDA OLAN UYGULAMALAR	ÖNERİLEN PROJELER	İLGİLİ KURUM / ORTAKLAR	GİRDİLER VE KAYNAK	SÜRE
			Hizmet üreten kişilerin, hizmetten yararlananların memnun kalmasına odaklı hizmet üretmesi anlayışının gelişmesi	Hizmet Sektöründeki İşletme Çalışanlarının Eğitim Profiline Yükseltmesi ve Müşteri Memnuniyetinin Araştırılması İçin Eğitim Desteği Verilmesi	Kamu Kurumlarındaki Hizmet Verenlerin Daha Bilinçli ve Daha İnsancıl Görev Yapmaları Sağlama Projesi	Valilik, Belediye, ÇOMÜ, İl Özel İdaresi, Kent Konseyi		9 ay
				Kamu Çalışanlarının Memnuniyetinin Ölçülmesi Projesi	Faturaların Zamamında Gelmesini Sağlama Projesi	Valilik, Belediye, İl Özel İdaresi, ÇOMÜ, ÇTSO, ÇTB, ÇZO, ÇAŞIAD, ÇAGIAD, özel firmalar, PTT		3 ay
				Kamu Hizmetlerinden Yöre Halkının Memnuniyet Durumunun Araştırılması Projesi		ÇOMÜ		
			Hizmet seçeneklerinin çoğaltılması		Kentteki Hizmetleri Çeşitlendirme Programı Hazırlanması Projesi	Valilik, Belediye, İl Özel İdaresi, ÇOMÜ, ÇTSO, ÇTB, ÇZO, ÇAŞIAD, ÇAGIAD		9 ay
			Hizmette yenilikçi uygulamalara öncelik verilmesi		E- İşletmeyi Yaygınlaştırma Projesi	ÇTSO, Belediye, İl Özel İdaresi, ÇOMÜ, ÇTB, ÇAŞIAD, ÇAGIAD, ilgili firmalar		24 ay
			Kentte var olan hizmet olanağı, fırsatı, anlayışı ve uygulamalarının il ölçeğine yaygınlaştırılması		II Koordinasyonun Kurulmuş Etkinliğinin Artırılması ve Geliştirilmesi Projesi	Valilik, Belediyeler, İl Özel İdaresi, ÇOMÜ		3 ay
					Hizmet Alanındaki Yeni, Farklı Fırsat ile Olanakları İl Ölçeğinde Yaygınlaştırma Programı Hazırlanması Projesi	İl Özel İdaresi, Valilik, Belediyeler, ÇOMÜ		6 ay

EGİTİM EYLEM PLANI

AMAÇ	TEMEL POLİTİKALAR	ÖNGÖRÜLEN SONUÇLAR	FAALİYETLER	KURUMLARIN PROGRAMLARINDA OLAN UYGULAMALAR	ÖNERİLEN PROJELER	İLGİLİ KURUM / ORTAKLAR	GİRDİLER VE KAYNAK	SÜRE
Bilimsel ölçütlere dayalı olarak sorgulayan, kendine güvenen, yaratıcı, evrensel düzeyde farklı kültürleri yorumlayabilen bir toplumun oluşmasına katkı sağlayan hoşgörülü, bilgili, hak ve sorumluluklarını her yerde ve her zaman kullanabilen, etkin ve aktif yurttaşlar yetiştirilmesi	Herkese ulaşmak ve herkesi erişebilir kılmak	1. Kentte yaşayan herkesin temel eğitimini eksiksiz olarak tamamlaması 2. Kentte yaşayan tüm kız ve erkek çocukların orta öğretime ve üniversiteye gitme oranının OECD ülkeleri ortalamasına yükselmesi 3. Öğretimde cinsiyetler arası eşitliğin sağlanması 4. Engellilerin toplumsal yaşama katılımının desteklenmesi ve sürdürülebilir kılınması	İletişim ve işbirliğinin güçlendirilmesi Yoksul ve dezavantajlı kesimlerin eğitim olanaklarının geliştirilmesi	Eğitim ile ilgili Kurumlar ve Kuruluşlar Arası İşbirliği ve Eşgüdümü Güçlendirilmesi Projesi Eğitim ile ilgili Kurum ve Kuruluşların İletişim Stratejilerini Geliştirme Programı Hazırlanması Projesi Acil ve Zorunlu İhtiyaçlar ile ilgili Fonların Yoksul Öğrencilerin Eğitim Giderlerine Destek Olması Projesi İhtiyaç Olan Okullarda ve Öğrencilere Ücretsiz Sabah Kahvaltısı verilmesi Projesi	İl Millî Eğitim Müdürlüğü, ÇOMÜ, İl Sağlık Müdürlüğü, İl Sosyal Hizmetler Müdürlüğü, İl Özel İdaresi, ilgili sendikalar ve STK'lar, Okul-Aile Birlikleri, Belediye, Özel okullar, dershaneler, SYDV, Öğrenci Meclisleri, Gençlik Meclisi İl Millî Eğitim Müdürlüğü, ÇOMÜ, İl Sağlık Müdürlüğü, İl Sosyal Hizmetler Müdürlüğü, İl Özel İdaresi, ilgili sendikalar ve STK'lar, Okul-Aile Birlikleri, dershaneler, SYDV, Öğrenci Meclisleri, Gençlik Meclisi İl Millî Eğitim Müdürlüğü, ÇOMÜ, Belediye, İl Özel İdaresi, SYDV, Hüseyin Akif Terzioğlu Vakfı, ilgili sendikalar ve STK'lar, Okul-Aile Birlikleri, Gençlik Meclisi İl Millî Eğitim Müdürlüğü, ÇOMÜ, Belediye, İl Özel İdaresi, SYDV, Hüseyin Akif Terzioğlu Vakfı, ilgili sendikalar ve STK'lar, özel okullar, dershaneler, Okul-Aile Birlikleri, Gençlik Meclisi, muhtarlıklar İl Millî Eğitim Müdürlüğü, ÇOMÜ, Belediye, İl Özel İdaresi, SYDV, Hüseyin Akif Terzioğlu Vakfı, ilgili sendikalar ve STK'lar, dershaneler, Okul-Aile Birlikleri, muhtarlıklar, Gençlik Meclisi	İlgili kurum ve kuruluşlar tarafından uygulamaya belirlenecektir	3 ay 3 ay 3 ay 9 ay 9 ay	

EĞİTİM EYLEM PLANI

AMAÇ	TEMEL POLİTİKALAR	ÖNGÖRÜLEN SONUÇLAR	FAALİYETLER	KURUMLARIN PROGRAMLARINDA OLAN UYGULAMALAR	ÖNERİLEN PROJELER	İLGİLİ KURUM / ORTAKLAR	GİRDİLER VE KAYNAK	SÜRE
			Ortaöğretim ve yüksek öğrenimin özendirilmesi ve teşvik edilmesi		Ekonomik Nedenlerle Lisede Okumayanların Ailelerine Destek Projesi	İl Millî Eğitim Müdürlüğü, ÇOMÜ, Belediye, İl Özel İdaresi, SYDV, Hüseyin Akif Terzioğlu Vakfı, ilgili sendikalar ve muhtarlıklar, Okul Aile Birlikleri, ÇTSO, ÇTB, ÇAŞIAD, ÇAGIAD, Gençlik Meclisi		12 ay
					Ekonomik Nedenlerle Yüksek Okulda Okumakta Zorlananların Ailelerine Destek Projesi	İl Millî Eğitim Müdürlüğü, ÇOMÜ, Belediye, İl Özel İdaresi, SYDV, Hüseyin Akif Terzioğlu Vakfı, ilgili sendikalar ve STK'lar, Okul Aile Birlikleri ÇTSO, ÇTB, ÇAŞIAD, ÇAGIAD, Gençlik Meclisi		12 ay
					Yüksek Okulda Okuyanlara Burs Verme Sisteminin Geliştirilmesi Projesi	İl Millî Eğitim Müdürlüğü, ÇOMÜ, Belediye, İl Özel İdaresi, SYDV, Hüseyin Akif Terzioğlu Vakfı, ilgili sendikalar ve STK'lar, Okul Aile Birlikleri, ÇTSO, ÇTB, ÇAŞIAD, ÇAGIAD, Gençlik Meclisi		12 ay
					Burs Veren Kurum ve Kuruluşlar Arasında İşbirliği ve Esgüdümün Geliştirilmesi Projesi	İl Millî Eğitim Müdürlüğü, ÇOMÜ, Belediye, İl Özel İdaresi, SYDV, Hüseyin Akif Terzioğlu Vakfı, ilgili sendikalar ve STK'lar, Okul Aile Birlikleri, ÇTSO, ÇTB, ÇAŞIAD, ÇAGIAD, Gençlik Meclisi		3 ay
			Öğretimdeki cinsiyetler arası eşitliğin sağlanması		Toplumsal Cinsiyet Eşitliğine Duyarlılık Oluşturma Projesi	İl Sosyal Hizmetler Müdürlüğü, İl Millî Eğitim Müdürlüğü, ÇOMÜ, ilgili sendikalar ve STK'lar, Okul Aile Birlikleri, Belediye, özel okullar, Gençlik Meclisi		6 ay
					Kız Öğrencilerin Okumasını Teşvik Etme Projesi	İl Millî Eğitim Müdürlüğü, İl Sosyal Hizmetler Müdürlüğü, ÇOMÜ, İl Özel İdaresi, ilgili sendikalar ve STK'lar, Okul Aile Birlikleri, Belediye, özel okullar, ÇTSO, ÇTB, ÇAŞIAD, ÇAGIAD, Gençlik Meclisi		12 ay

EĞİTİM EYLEM PLANI

AMAÇ	TEMEL POLİTİKALAR	ÖNGÖRÜLEN SONUÇLAR	FAALİYETLER	KURUMLARIN PROGRAMLARINDA OLAN UYGULAMALAR	ÖNERİLEN PROJELER	İLGİLİ KURUM / ORTAKLAR	GİRDİLER VE KAYNAK	SÜRE
Eğitim hizmetlerinin sunumunda evrensel standartlara ulaşmak	1. Eğitim hizmetleri sunumunun AB standartlarına getirilmesi ve evrensel standartlara ulaşması 2. Herkesin evrensel standartta eğitim alması 3. Öğrencilerin çağcıl (çağın anlayışına, şartlarına uygun) bilgi birikimi ve donanımına sahip olması 4. Çağdaş gelişmelerle birlikte Çanakkale'nin ihtiyaç ve önceliklerine göre ara eleman yetiştirilmesi	Okullar arasındaki seviye farklarının giderilmesi ve eğitim kalitesinin geliştirilmesi	Her Okul İçin Öğrenci-Öğretmen Oranlarının OECD Ülkeleri Ortalaması İle Eşdeğer Hale Getirilmesi Projesi	İl Millî Eğitim Müdürlüğü, ÇOMÜ, İl Özel İdaresi, İlgili sendikalar ve STK'lar, Okul Aile Birlikleri, Belediye, özel okullar, Gençlik Meclisi	60 ay			
			Öğretmenlerin/Eğiticilerin Formasyonunu Geliştirme Projesi	İl Millî Eğitim Müdürlüğü, İl Sosyal Hizmetler Müdürlüğü, ÇOMÜ, İl Sağlık Müdürlüğü, İl Özel İdaresi, İlgili sendikalar ve STK'lar, Okul Aile Birlikleri, Belediye, özel okullar, Gençlik Meclisi	6 ay			
			Eğitimde İnnovasyonun (Yenilikçiliğin) Geliştirilmesi Projesi	İl Millî Eğitim Müdürlüğü, İl Sosyal Hizmetler Müdürlüğü, ÇOMÜ, İl Özel İdaresi, İlgili sendikalar ve STK'lar, Okul Aile Birlikleri, Belediye, özel okullar, Gençlik Meclisi	12 ay			
			Her Okulda Etüt Sisteminin Geliştirilmesi ve Yaygınlaştırılması Projesi	İl Millî Eğitim Müdürlüğü, ÇOMÜ, İl Özel İdaresi, İlgili sendikalar ve STK'lar, Okul Aile Birlikleri, Belediye, özel okullar, Gençlik Meclisi	9 ay			
			İşlevsel Okur-Yazarlığı Çoğaltma Programı Hazırlanması Projesi	İl Millî Eğitim Müdürlüğü, İl Sosyal Hizmetler Müdürlüğü, ÇOMÜ, İl Özel İdaresi, İlgili sendikalar ve STK'lar, Okul Aile Birlikleri, Belediye, özel okullar, Gençlik Meclisi				
			Eğitim Kurumlarında Aul Durumunda Bulunan Bilgisayar Laboratuvarlarının Yeniden İşlevsel Duruma Getirilmesi Projesi	ÇOMÜ				
			Düşük Konfigürasyonlu Bilgisayarların Yeniden Değerlendirilmesi	ÇOMÜ				
			İlköğretim Öğrencileri İçin Eğlenceli Yaz Bilim Kampı (8-11 Yaş)	ÇOMÜ				

EĞİTİM EYLEM PLANI

AMAÇ	TEMEL POLİTİKALAR	ÖNGÖRÜLEN SONUÇLAR	FAALİYETLER	KURUMLARIN PROGRAMLARINDA OLAN UYGULAMALAR	ÖNERİLEN PROJELER	İLGİLİ KURUM / ORTAKLAR	GİRDİLER VE KAYNAK	SÜRE
			Eğitimde gerekli ve yeterli alt yapı ve donanımın sağlanması ve teknolojik sistemlerin geliştirilmesi	Okullarda Deprem Eğitim ve Dayanıklılık Testi Yapılması, İhtiyaç Duyulan Okullara Deprem Güçlendirilmesi Yapılması Projesi	Öğrenci-Derslik Oranlarının OECD Ülkeleri Ortalaması ile Eşdeğer Hale Getirilmesi Projesi	İl Millî Eğitim Müdürlüğü, ÇOMU, İl Özel İdaresi, ilgili sendikalar ve STK'lar, Okul Aile Birlikleri, Belediye, özel okullar, Gençlik Meclisi İl Özel İdaresi		60 ay
				Okullarda Deprem Eğitim ve Dayanıklılık Testi Yapılması, İhtiyaç Duyulan Okullara Deprem Güçlendirilmesi Yapılması Projesi	Malzeme ve Donanım ile Eysyalarm Depreme Karşı Sabitlenmesi Projesi	İl Millî Eğitim Müd. ÇOMU, İl Özel İdaresi, ilgili sendikalar ve STK'lar, Okul Aile Birlikleri, özel okullar, İl Sivil Savunma Müd., Gençlik Meclisi		3 ay
					Öğretmen, Öğrenci ve Çalışanlarda Deprem Anı Davranışlarının Geliştirilmesi Projesi	İl Millî Eğitim Müd. ÇOMU, İl Özel İdaresi, ilgili sendikalar ve STK'lar, Okul Aile Birlikleri, özel okullar, Gençlik Meclisi, İl Sivil Savunma Müdürlüğü		9 ay
					Okulların Teknolojik Sistemlerini Geliştirme ve Yenileme Programının Hazırlanması Projesi	İl Millî Eğitim Müd. ÇOMU, İl Özel İdaresi, ilgili sendika ve Belediye, özel okullar, Gençlik Meclisi		
				Çok Amaçlı Spor Salonları Projesi		İl Özel İdaresi		
				Okulların Tamamında İnternete Erişim Sağlanması Projesi		İl Özel İdaresi		
					Mesleki Eğitim Merkezinin Kent Merkezine Taşınması Projesi	İl Millî Eğt. Müd., İl Özel İdaresi, ilgili sendikalar ve STK'lar, Belediye, Gençlik Meclisi		48 ay

EĞİTİM EYLEM PLANI

AMAÇ	TEMEL POLİTİKALAR	ÖNGÖRÜLEN SONUÇLAR	FAALİYETLER	KURUMLARIN PROGRAMLARINDA OLAN UYGULAMALAR	ÖNERİLEN PROJELER	İLGİLİ KURUM / ORTAKLAR	GİRDİLER VE KAYNAK	SÜRE
			Çağdaş gelişmeler ile birlikte Çanakale'nin ihtiyaç ve önceliklerini dikkate alan mesleki eğitimin verilmesi		Mesleki ve Teknik Ortaöğretimde Özendirilmesi ve Temel Öğretimde Yönlendirme Yapılması Projesi	İl Millî Eğitim Müdürlüğü, ÇOMÜ, İl Özel İdaresi, ilgili sendikalar ve STK'lar, Okul Aile Birlikleri, özel okullar, Gençlik Meclisi		48 ay
					Meslek ve Teknik Okullarının Sunduğu Seçeneklerin Artırılması Projesi	İl Millî Eğitim Müdürlüğü, ÇOMÜ, İl Özel İdaresi, ilgili sendikalar ve STK'lar, Okul Aile Birlikleri, Belediye, Gençlik Meclisi		60 ay
					Örgün Eğitimde Çanakale'nin Öncelik ve İhtiyaçlarına Uygun Mesleki Eğitimin Geliştirilmesi Projesi	İl Millî Eğitim Müdürlüğü, ÇOMÜ, İl Özel İdaresi, ilgili sendikalar ve STK'lar, Okul Aile Birlikleri, Belediye, ÇTSO, ÇTB, ÇAŞIAD, ÇAGIAD, Gençlik Meclisi		12 ay
					Meslek ve Teknik Okulların Teknolojilerinin Yenilenmesi ve Geliştirilmesi Projesi	İl Millî Eğitim Müdürlüğü, ÇOMÜ, İl Özel İdaresi, ilgili sendikalar ve STK'lar, Okul Aile Birlikleri, Belediye, ÇTSO, ÇTB, ÇAŞIAD, ÇAGIAD, Gençlik Meclisi		36 ay
					Yaygın Mesleki ve Teknik Eğitimde Çanakale'nin İhtiyaç ve Önceliklerinin Dikkate Alan Mesleki Eğitime Öncelik Verme Projesi	İl Millî Eğitim Müd., ÇOMÜ, İl Özel İdaresi, ilgili sendikalar ve STK'lar, Okul Aile Birlikleri, Belediye, ÇTSO, ÇTB, ÇAŞIAD, ÇAGIAD, Gençlik Meclisi		18 ay
			Eğitimde sağlıklı ve huzurlu ortamın sağlanması		Uyuşturucu Madde Bağımlılığı Konusunda Öğrenci, Öğretmen ve Ailelerin Bilinçlendirilme Projesi	İl Millî Eğitim Müdürlüğü, İl Sosyal Hizmetler Müdürlüğü, ÇOMÜ, İl Sağlık Müdürlüğü, İl Özel İdaresi, ilgili sendikalar ve STK'lar, Okul Aile Birlikleri, Belediye, özel okullar, Gençlik Meclisi		9 ay
					Eğitim Kurum ve Kuruluşlarında Şiddetin Önlenmesi ve Güvenliği Artırma Programının Hazırlanması Projesi	İl Millî Eğitim Müd., İl Emniyet Müdürlüğü, İl Sosyal Hizm. Müd., ÇOMÜ, İl Özel İdaresi, ilgili sendikalar ve STK'lar, Okul Aile Birlikleri, Belediye, özel okullar, Gençlik Meclisi		12 ay
					Eğitim Kurum ve Kuruluşlarında Hijyen ve Beslenme Koşullarının Kontrolünün Artırılması Projesi	İl Millî Eğitim Müdürlüğü, ÇOMÜ, İl Sağlık Müdürlüğü, İl Özel İdaresi, ilgili sendikalar ve STK'lar, Okul Aile Birlikleri, Belediye, özel okullar, Gençlik Meclisi, İl Tarım Müdürlüğü		9 ay
					Eğitim Kurum ve Kuruluşlarında Rehberlik ve Sağlık Hizmetlerinin Geliştirilmesi Projesi	İl Millî Eğitim Müdürlüğü, İl Sağlık Müdürlüğü, İl Sosyal Hizmetler Müdürlüğü, ÇOMÜ		12 ay

EĞİTİM EYLEM PLANI								
AMAÇ	TEMEL POLİTİKALAR	ÖNGÖRÜLEN SONUÇLAR	FAALİYETLER	KURUMLARIN PROGRAMLARINDA OLAN UYGULAMALAR	ÖNERİLEN PROJELER	İLGİLİ KURUM / ORTAKLAR	GİRDİLER VE KAYNAK	SÜRE
	Yaşam boyu öğrenmeyi sağlamak	1. Çanakkaletilerde yaşam boyu öğrenme anlayışının gelişmesi 2. Çanakkaletilerin yaşam boyu öğrenme olanaklarının artması 3. Çanakkaletilerin ihtiyaç ve taleplerini karşılayabilecek çağdaş gelişmeleri dikkate alan öğrenme olanaklarının oluşturulması	Nitelikli okul öncesi eğitiminin yaygınlaştırılması	Okul Öncesi Eğitime Yönelik Okul ve Sınıf Yapma Projesi	Okul Öncesi Eğiticilerinin Eğitimini Destekleyici ve Geliştirici Eğitim Programı Projesi	İl Özel İdaresi		6 ay
					Okul Öncesi Eğitimi Özellikle Yoksul ve Dezavantajlı Kesimlere Yaygınlaştırma Projesi	İl Millî Eğitim Müdürlüğü, İl Sosyal Hizmetler Müdürlüğü, ÇOMÜ, İl Özel İdaresi, ilgili sendikalar ve STK'lar, Okul Aile Birlikleri, Belediye, özel okullar, muhtarlıklar, SYDV, ÇTSO, ÇTB, ÇAŞİAD, ÇAĞİAD		12 ay
			Kentlinin, ihtiyaç ve ilgilerine göre güncel eğitim programları hazırlanması	Bilgisayar Kullanımını Yaygınlaştırma Projesi Aktif öğrenme ve etkinlik tasarımı eğitimi	Yetişkinleri Öğrenmeye Özendirme ve Öğrenme Sürecini Öğrenmeye Uyarılama Projesi	İl Millî Eğitim Müdürlüğü, İl Sosyal Hizmetler Müdürlüğü, ÇOMÜ, İl Özel İdaresi, ilgili sendikalar ve STK'lar, Okul Aile Birlikleri, Belediye		12 ay
				Özel Amaçlı Kısa ve Uzun Süreli Yabancı Dil Eğitim Programları Projesi İki Yönlü Simültane Çeviri Ekibi Projesi	Yabancı Dil Eğitimini Yaygınlaştırma Projesi	İl Millî Eğitim Müdürlüğü, ÇOMÜ, İl Özel İdaresi, ilgili sendikalar ve STK'lar, Okul Aile Birlikleri, Belediye, özel okullar, ÇOMÜ		12 ay
						ÇOMÜ		

EĞİTİM EYLEM PLANI

AMAÇ	TEMEL POLİTİKALAR	ÖNGÖRÜLEN SONUÇLAR	FAALİYETLER	KURUMLARIN PROGRAMLARINDA OLAN UYGULAMALAR	ÖNERİLEN PROJELER	İLGİLİ KURUM / ORTAKLAR	GİRDİLER VE KAYNAK	SÜRE
	Her düzeyde katılımçılık kültürünü ve toplumsal içermeyi geliştirmek	1. Kentliler arasında toplumsal etkileşim ve içine almanın gelişmesi 2. Kentlilerde duyarlı ve aktif yurttaşlık kültürün gelişmesi 3. Kurum ve kuruluşlarda katılım kültürünün gelişmesi	Farklı toplumsal çevrelerin birbirini tanıması ve anlamasına katkı yapılması		Eğitim Kurumlarında, Ailevi, Öğrenciyi ve Öğretmenleri De İçine Alacak Şekilde Rehberlik Hizmetlerini Çeşitlendirme ve İşlevini Artırma Projesi	II Millî Eğitim Müdürlüğü, II Sosyal Hizmetler Müdürlüğü, ÇOMÜ, II Sağlık Müdürlüğü, II Özel İdaresi, ilgili sendikalar ve STK'lar, Okul Aile Birlikleri, Belediye, özel okullar, Öğrenci Meclisleri, Gençlik Meclisi		12 ay
					Kentin Farklı Kesimlerinin Etkileşimini Artırma Programı Hazırlanması Projesi	II Sosyal Hizmetler Müdürlüğü, II Millî Eğitim Müdürlüğü, ÇOMÜ, II Özel İdaresi, muhtarlıklar, Belediye, özel okullar, ilgili sendikalar ve STK'lar, Kent Konseyi		12 ay
					Öğretmenlerin Toplumsal Önyargı ve Ayrımcılık Konusunda Bilinçlendirilmesi ve Duyarlıklarının Artırılması Projesi	II Millî Eğitim Müdürlüğü, II Sosyal Hizmetler Müdürlüğü, ÇOMÜ, II Özel İdaresi, ilgili sendikalar ve STK'lar, Okul Aile Birlikleri, Belediye, özel okullar, Kent Konseyi		6 ay
					Okullardaki Sosyal Faaliyetleri Çeşitlendirme ve Özendirme Projesi	II Millî Eğitim Müdürlüğü, II Sosyal Hizmetler Müdürlüğü, ÇOMÜ, II Özel İdaresi, ilgili sendikalar ve STK'lar, Okul Aile Birlikleri, Belediye, özel okullar, Öğrenci Meclisleri, Gençlik Meclisi		9 ay
					Gençlere ve Çocuklara Yönelik Kültür Kampları Projesi	II Millî Eğitim Müdürlüğü, ÇOMÜ, II Sağlık Müdürlüğü, II Özel İdaresi, ilgili sendikalar ve STK'lar, Okul Aile Birlikleri, Belediye, özel okullar, Gençlik Meclisi		9 ay
			Katılımçılık kültürün gelişmesine katkı yapılması		Öğrenci ve Velilerin Eğitime Katılımını Teşvik Projesi	II Millî Eğitim Müdürlüğü, ÇOMÜ, II Özel İdaresi, ilgili sendikalar ve STK'lar, Okul Aile Birlikleri, özel okullar, Öğrenci Meclisleri, Gençlik Meclisi		2 ay
					Öğretmen, Öğrenci ve Velilerin Eğitim Kurumlarının Yönetimine Katılması Projesi	II Millî Eğitim Müdürlüğü, ÇOMÜ, II Özel İdaresi, ilgili sendikalar ve STK'lar, Okul Aile Birlikleri, özel okullar, Öğrenci Meclisleri, Gençlik Meclisi		9 ay
					Okul Meclislerini Geliştirme Projesi	II Millî Eğitim Müdürlüğü, ÇOMÜ, II Özel İdaresi, ilgili sendikalar ve STK'lar, Okul Aile Birlikleri, Belediye, özel okullar, Öğrenci Meclisleri, Gençlik Meclisi		9 ay

SAĞLIK EYLEM PLANI

AMAÇ	TEMEL POLİTİKALAR	ÖNGÖRÜLEN SONUÇLAR	FAALİYETLER	KURUMLARIN PROGRAMLARINDA OLAN UYGULAMALAR	ÖNERİLEN PROJELER	İLGİLİ KURUM / ORTAKLAR	GİRDİLER VE KAYNAK	SÜRE
Kentin tüm sosyal kesimlerinin sağlık düzeyinin fiziksel, ruhsal ve sosyal yönden tam iyilik halini sağlayacak düzeyde iyileştirilmesi, geliştirilmesi ve sürekliliğinin sağlanması	Hastalıkların oluşmasını önleyici yaşam ortamı ve koşullarını sağlamak	1. Kentlilerin çevre koşullarından dolayı hastalanmaması 2. Kentlilerin grda maddelerinden dolayı hastalanmaması 3. Koruyucu sağlık hizmetlerinin geliştirilmesi	Kentlilere sağlıklı çevre koşullarının sağlanması		Hava Kirliliğini Önleme Uygulamalarının Geliştirilmesi Programı Hazırlanması Projesi	İl Çevre ve Orman Müdürlüğü, Belediye, İl Özel İdaresi, ÇOMÜ, İl Meteoroloji Müdürlüğü, İl Sağlık Müdürlüğü, Çevre Mühendisleri Odası, Kent Konseyi	İlgili kurum ve kuruluşlar tarafından uygulamaya aşamasında belirlenecek	3 ay
					Toprak Kirliliğini Önleme Uygulamalarının Geliştirilmesi Programı Hazırlanması Projesi	İl Tarım Müdürlüğü, İl Çevre ve Orman Müdürlüğü, Belediye, İl Özel İdaresi, ÇOMÜ, İl Meteoroloji Müdürlüğü, ÇZO, ZMO		3 ay
					Su Kirliliğini Önleme Uygulamalarının Geliştirilmesi Programı Hazırlanması Projesi	Devlet Su İşleri, Belediye, İl Özel İdaresi, ÇOMÜ, İl Çevre ve Orman Müd. İl Sağlık Müdürlüğü, İl Tarım Müdürlüğü, Kent Konseyi		3 ay
					Deniz Kirliliğini Önleme Uygulamalarının Geliştirilmesi Programının Hazırlanması Projesi	İl Çevre ve Orman Müdürlüğü, Belediye, İl Özel İdaresi, İl Sağlık Müdürlüğü, Kent Konseyi		3 ay
			Kentlinin tüm kesimleri için, temel ihtiyaç maddelerinin güvenilir ve hijyenik biçimde sunulması		Besin Maddelerinin Üretimden Tüketime Kadar Hijyenik Koşullarda Tüketiciye Sunulmasının Sağlanması Programı Hazırlanması Projesi	İl Tarım Müdürlüğü, İl Sağlık Müdürlüğü, Belediye, ÇAŞIAD, ÇAGIAD, ÇTSO, ÇTB, ÇESOB, ilgili sendikalar, Kent Konseyi		6 ay
					Besinlerin Üretimi Ya Da Ambalajlanması Sırasında Kullanılan Tüm Katkı Maddelerinin Uluslararası Standartların Altında Olmasının Sağlanması Programının Hazırlanması Projesi	İl Tarım Müdürlüğü, İl Sağlık Müdürlüğü, Belediye, Kent Konseyi, ÇAŞIAD, ÇAGIAD, ÇTSO, ÇTB, ÇESOB, ilgili sendikalar		6 ay
					Besin Maddelerinin Üretimden Tüketime Kadar Tüm Aşamalarda Hijyenik Denetimlerinin Geliştirilmesi Projesi	İl Tarım Müdürlüğü, İl Sağlık Müdürlüğü, Belediye, Kent Konseyi, ÇAŞIAD, ÇAGIAD, ÇTSO, ÇTB, ÇESOB, ilgili sendikalar		12 ay
				Transjenik Analiz		ÇOMÜ		

SAĞLIK EYLEM PLANI

AMAÇ	TEMEL POLİTİKALAR	ÖNGÖRÜLEN SONUÇLAR	FAALİYETLER	KURUMLARIN PROGRAMLARINDA OLAN UYGULAMALAR	ÖNERİLEN PROJELER	İLGİLİ KURUM / ORTAKLAR	GİRDİLER VE KAYNAK	SÜRE
			Çanakalelileri hastalıklardan koruyucu ve önleyici sağlık hizmetlerinin geliştirilmesi ve yaygınlaştırılması		Çanakale'de Yaygın Görülen Hastalıkların Önlenmesi ve Sürecin İzlenmesinin Geliştirilmesi Projesi Çanakale'de Öncelikli Olan Kronik Hastalıkların Önlenmesi ve Sürecin İzlenmesinin Geliştirilmesi Projesi	İl Sağlık Müdürlüğü, ÇOMÜ, Çanakale Tabip Odası, ilgili sendikalar, İl Sağlık Müdürlüğü, ÇOMÜ, Çanakale Tabip Odası, ilgili sendikalar		12 ay
					Sağlık Ocaklarındaki Doktorların Belirli Günlerde Buldukları Semtlerde Bilgilendirme Toplantıları Düzenlemeleri Projesi	İl Sağlık Müdürlüğü, ÇOMÜ, Çanakale Tabip Odası, ilgili sendikalar		12 ay
				Çanakale'de Meme Kanseri Riski ve Şüphesi Olan Kadınları Saptama ve Erken Tanı Merkezine Yönlendirme Projesi Kronik Abstrüktif Akciğer Hastalığının Toplumdaki Sıklığı Alerjik Hastalıklarda Polen Takvimi		ÇOMÜ ÇOMÜ ÇOMÜ		

SAĞLIK EYLEM PLANI

AMAÇ	TEMEL POLİTİKALAR	ÖNGÖRÜLEN SONUÇLAR	FAALİYETLER	KURUMLARIN PROGRAMLARINDA OLAN UYGULAMALAR	ÖNERİLEN PROJELER	İLGİLİ KURUM / ORTAKLAR	GİRDİLER VE KAYNAK	SÜRE
Evrensel standartlardaki sağlık hizmetlerinin toplumun tüm kesimlerine hakkaniyet ve eşitlik ilkeleri ölçülerinde ulaşmasını sağlamak	1. Sağlık hizmetleri sunumunun Dünya Sağlık Örgütü ilkeleri temelinde geliştirilmesi 2. Çanakkale'de yaşayan herkesin sağlık hizmetlerinden eksiksiz olarak yararlanması 3. Riskli kesimlerin gerekli ve yeterli sağlık hizmeti alması	İl genelinde temel sağlık hizmeti ilkelerine dayalı, basamaklı, entegre, toplumun aktif katkı ve katılımının sağlandığı çağdaş sağlık hizmeti sunumunun sağlanması	İnci Basamak Sağlık Hizmetlerinin Sunumunda Kalitenin, Verimliliğin Artırılması Projesi	İl Özel İdaresi				
		Gerekli ve yeterli alt yapı ve donanımın sağlanması, teknolojik sistemlerin geliştirilmesi	Sağlık Merkezlerinin Deprem Etkileri ve Dayanıklılık Testi Yapılması, İhtiyaç Duyulan Binaların Deprem Güçlendirilmesi Yapılması Projesi	İl Özel İdaresi				
			Teknolojik Sistemlerini Geliştirme ve Yenileme Programının Geliştirilmesi Projesi	İl Sağlık Müdürlüğü, İl Özel İdaresi, ÇOMÜ, özel hastaneler, Belediye				24 ay
			Malzeme ve Donanım ile Eşyaların Depreme Karşı Sabitlenmesi Projesi	İl Sağlık Müdürlüğü, İl Özel İdaresi, ÇOMÜ, özel hastaneler, Belediye, İl Sivil Savunma Müdürlüğü				6 ay
			Kadın Doğum ve Çocuk Hastanesinin Kapasitesinin Artırılması Projesi	İl Sağlık Müdürlüğü, İl Özel İdaresi, ÇOMÜ, Belediye				36 ay
			Hastane Kapasitesinin Artırılması Projesi	İl Sağlık Müdürlüğü, İl Özel İdaresi, ÇOMÜ, Belediye				48 ay

SAĞLIK EYLEM PLANI

AMAÇ	TEMEL POLİTİKALAR	ÖNGÖRÜLEN SONUÇLAR	FAALİYETLER	KURUMLARIN PROGRAMLARINDA OLAN UYGULAMALAR	ÖNERİLEN PROJELER	İLGİLİ KURUM / ORTAKLAR	GİRDİLER VE KAYNAK	SÜRE
			Sağlık hizmeti sunumu ile ilgili seviye farklarının giderilmesi ve kalitesinin geliştirilmesi	Sağlık Kurumlarının Fiziki Alt Yapı, Tıbbi Malzeme, Teçhizat, Donanım ve Personel Eksikliği Tamamlanmasının Projesi		İl Özel İdaresi		
					Sağlık Hizmetleri Sunumunun Standardize Edilmesinin Programının Geliştirilmesi Projesi	İl Sağlık Müdürlüğü, ÇOMÜ, Çanakkale Tabip Odası, ilgili sendikalar, özel hastaneler, Eczacılar Odası, Diş Hekimleri Odası, Belediye, İl Özel İdaresi		12 ay
					Sağlık Verilerinin Toplanması Değerlendirilmesi ve Paylaşılmasının Geliştirilmesi Projesi	İl Sağlık Müdürlüğü ÇOMÜ, Belediye, İl Özel İdaresi		12 ay
					Hizmet İçi Geliştirme Eğitimlerine Ağırlık ve Öncelik Verilmesi Programının Geliştirilmesi Projesi	İl Sağlık Müd. ÇOMÜ, Çanakkale Tabip Odası, ilgili sendikalar, özel hastaneler, Eczacılar Odası, Diş Hekimleri Odası, Belediye, İl Özel İdaresi		3 ay
			Sağlık hizmeti sunumunda iletişim ve işbirliğinin artırılması		Sağlık İle İlgili Kurumlar ve Kuruluşlar Arası İşbirliği ve Esgüdümün Güçlendirilmesi Projesi	İl Sağlık Müdürlüğü, ÇOMÜ, Çanakkale Tabip Odası, ilgili sendikalar, özel hastaneler, Eczacılar Odası, Diş Hekimleri Odası, Belediye, İl Özel İdaresi		12 ay
					Sağlık İle İlgili Kurum ve Kuruluşların İletişim Stratejilerini Geliştirme Programı Hazırlaması Projesi	İl Sağlık Müdürlüğü, ÇOMÜ, Çanakkale Tabip Odası, ilgili sendikalar, özel hastaneler, Eczacılar Odası, Diş Hekimleri Odası, Belediye, İl Özel İdaresi		3 ay
					Sağlık Personeli ve Toplumdaki Hasta Hakları ve İletişim Eğitimi İçin Çeşitli Eğitim Modülleri Hazırlama Projesi	İl Sağlık Müdürlüğü, ÇOMÜ, Çanakkale Tabip Odası, ilgili sendikalar, özel hastaneler, Eczacılar Odası, Diş Hekimleri Odası, Belediye, İl Özel İdaresi		3 ay

SAĞLIK EYLEM PLANI

AMAÇ	TEMEL POLİTİKALAR	ÖNGÖRÜLEN SONUÇLAR	FAALİYETLER	KURUMLARIN PROGRAMLARINDA OLAN UYGULAMALAR	ÖNERİLEN PROJELER	İLGİLİ KURUM / ORTAKLAR	GİRDİLER VE KAYNAK	SÜRE
			Toplumun tüm kesimleri için toplumsal-ruhsal gelişim programları düzenlenmesi		Hastanelerdeki Sosyal Hizmet Uzmanlığının İşlevselliğini Artırma Projesi	İl Sağlık Müdürlüğü, ÇOMÜ, Çanakkale Tabip Odası, ilgili sendikalar, İl Millî Eğitim Müdürlüğü, İl Sosyal Hizmetler Müdürlüğü, Belediye, İl Özel İdaresi		12 ay
					Hastanelerdeki Psikolojik Danışma Sistemini Geliştirme Projesi	İl Sağlık Müdürlüğü, ÇOMÜ, Çanakkale Tabip Odası, ilgili sendikalar, İl Sosyal Hizmetler Müdürlüğü, İl Özel İdaresi		12 ay
					Toplumun Ruh Sağlığı Sorunlarını Çözebilecek, Onlara En Yakın Mesafedeki Hizmet Ağının Oluşturulması Projesi	İl Sağlık Müdürlüğü, ÇOMÜ, Çanakkale Tabip Odası, ilgili sendikalar, İl Sosyal Hizmetler Müdürlüğü, İl Özel İdaresi		12 ay
			Riskli kesimler ile ilgili özel sağlık programları düzenlenmesi		Gebelere Yönelik Sağlık Hizmetlerinin Geliştirilmesi Projesi	İl Sağlık Müdürlüğü, ÇOMÜ, Çanakkale Tabip Odası, ilgili sendikalar, Belediye, İl Özel İdaresi		24 ay
				Yeni Doğan Bebeklerde İşitme Tarama Projesi		ÇOMÜ		
					Bebek ve Çocuklara Yönelik Sağlık Hizmetlerinin Geliştirilmesi Projesi	İl Sağlık Müdürlüğü, ÇOMÜ, Çanakkale Tabip Odası, ilgili sendikalar, Belediye, İl Özel İdaresi		24 ay
					Engellilere Yönelik Sağlık Hizmetlerinin Geliştirilmesi Projesi	İl Sağlık Müdürlüğü, ÇOMÜ, Çanakkale Tabip Odası, ilgili sendikalar, Belediye, İl Özel İdaresi, İl Millî Eğitim Müdürlüğü, İl Sosyal Hizmetler Müdürlüğü		24 ay

SAĞLIK EYLEM PLANI

AMAÇ	TEMEL POLİTİKALAR	ÖNGÖRÜLEN SONUÇLAR	FAALİYETLER	KURUMLARIN PROGRAMLARINDA OLAN UYGULAMALAR	ÖNERİLEN PROJELER	İLGİLİ KURUM / ORTAKLAR	GİRDİLER VE KAYNAK	SÜRE
					Yaşlılara Yönelik Sağlık Hizmetlerinin Geliştirilmesi Projesi	İl Sağlık Müdürlüğü, ÇOMÜ, Çanakkale Tabip Odası, ilgili sendikalar, Belediye, İl Özel İdaresi, İl Sosyal Hizmetler Müdürlüğü, ÇAKADER		24 ay
					Hastane Personeli ve Hastalarda Deprem Anı Davranışlarının Geliştirilmesi Projesi	İl Sağlık Müdürlüğü, İl Sivil Savunma Müdürlüğü, Çanakkale Tabip Odası		12 ay
					Çocuk ve Yaşlıların Daha Kolay Ulaşım Sağlayabilecekleri Politikalarının Bulunduğu Bir Merkezin Oluşturulması Projesi	İl Sağlık Müdürlüğü, ÇOMÜ, Çanakkale Tabip Odası, ilgili sendikalar, Belediye, İl Özel İdaresi		24 ay
	Kentlinin sağlık ile ilgili duyarlılığını artırmak ve sağlık hizmetlerinde katılımçılık anlayışını geliştirmek	1. Çanakkalelilerin kendi öz sağlığını koruması ve geliştirilmesi için gerekli bilinç düzeyine ulaşması 2. Sağlık hizmetlerinin geliştirilmesine sağlık personeli ve kentlinin katılımının sağlanması	Toplumun farkındalık düzeyinin yükseltilmesi	Aile Planlaması, İlk Yardım, Ana-Çocuk Sağlığı, Bulaşıcı Hastalıklar, Çevre Sağlığı ve Madde Bağımlılığı Konularında Halk Eğitimleri Daha Etkin Hale Getirilmesi	Toplumun Sağlıkla Beslenme Alışkanlığı Kazanması Projesi	İl Sağlık Müdürlüğü, ÇOMÜ, Çanakkale Tabip Odası, ilgili sendikalar, İl Milli Eğitim Müdürlüğü, İl Sosyal Hizmetler Müdürlüğü, Belediye, İl Özel İdaresi		12 ay
					Bebek Yetiştirilmesi ile İlgili Ana-Babaların Bilinç Düzeyinin Yükseltilmesi Projesi	İl Sağlık Müdürlüğü, ÇOMÜ, Çanakkale Tabip Odası, ilgili sendikalar, İl Milli Eğitim Müdürlüğü, İl Sosyal Hizmetler Müdürlüğü, Belediye, İl Özel İdaresi		12 ay

SAĞLIK EYLEM PLANI

AMAÇ	TEMEL POLİTİKALAR	ÖNGÖRÜLEN SONUÇLAR	FAALİYETLER	KURUMLARIN PROGRAMLARINDA OLAN UYGULAMALAR	ÖNERİLEN PROJELER	İLGİLİ KURUM / ORTAKLAR	GİRDİLER VE KAYNAK	SÜRE
					Kazalardan Korunma ve Kazalara Müdahale ile İlgili Bilinç Düzeyinin Yükseltilmesi Projesi	İl Sağlık Müdürlüğü, ÇOMÜ, Çanakkale Tabip Odası, ilgili sendikalar, İl Millî Eğitim Müdürlüğü, İl Sosyal Hizmetler Müdürlüğü, Belediye, İl Özel İdaresi		12 ay
					İklim Değişikliği Nedeni ile Olası Hastalık Riskleri ile İlgili Toplumun Farkındalık Düzeyinin Yükseltilmesi Projesi	İl Sağlık Müdürlüğü, ÇOMÜ, Çanakkale Tabip Odası, ilgili sendikalar, İl Millî Eğitim Müdürlüğü, İl Sosyal Hizmetler Müdürlüğü, Belediye, İl Özel İdaresi		12 ay
			Sağlık hizmetlerine katılımın geliştirilmesi		Kentlinin Hasta Hakları ile İlgili Farkındalık Düzeyini Artırma Projesi	İl Sağlık Müdürlüğü, ÇOMÜ, Çanakkale Tabip Odası, ilgili sendikalar, özel hastaneler, Eczacılar Odası, Diş Hekimleri Odası, İl Özel İdaresi,		12 ay
					Sağlık Personeli, Hasta ve Yakınlarının Sağlık Hizmetlerinin Geliştirilmesine Katılması Programı Hazırlanması Projesi	İl Sağlık Müd. ÇOMÜ, Çanakkale Tabip Odası, ilgili sendikalar, özel hastaneler, Eczacılar Odası, Diş Hekimleri Odası, İl Özel İdaresi, muhtarlıklar, hasta ve yakınları		6 ay
					Mahalleli Sağlık Kurulları Oluşturulması Projesi	İl Sağlık Müd. ÇOMÜ, Çanakkale Tabip Odası, ilgili sendikalar, özel hastaneler, Eczacılar Odası, Diş Hekimleri Odası, Belediye, İl Özel İdaresi, muhtarlıklar		12 ay

SAĞLIK EYLEM PLANI

AMAÇ	TEMEL POLİTİKALAR	ÖNGÖRÜLEN SONUÇLAR	FAALİYETLER	KURUMLARIN PROGRAMLARINDA OLAN UYGULAMALAR	ÖNERİLEN PROJELER	İLGİLİ KURUM / ORTAKLAR	GİRDİLER VE KAYNAK	SÜRE
	Acil ve olağanüstü durumlar ile ilgili sağlık hizmetlerini geliştirmek	Acil ve olağanüstü durumlarda: 1. Mümkün olan hallerde can kaybının önlenmesi, mümkün olmayan hallerde azaltılması 2. Mümkün olan hallerde sakatlıkların önlenmesi, mümkün olmayan hallerde sakatlık oranının azaltılması	Bölgede görülen kazalar sonucu oluşan ölüm ve yaralanmaların azaltılmasına yönelik düzenlemelerin yapılması		Kazalara Esgüdümlü Müdahale Kapasitesinin Geliştirilmesi Projesi	İl Sağlık Müdürlüğü, ÇOMÜ, Boğaz ve Garnizon Komutanlığı, Çanakkale Tabip Odası, ilgili sendikalar, Belediye, İl Özel İdaresi, Kızılay Derneği, İl Sivil Savunma Müdürlüğü		6 ay
					Sağlık Merkezlerinde Acil Sağlık Müdahalesinin Organizasyonunun Geliştirilmesi Projesi	İl Sağlık Müdürlüğü, ÇOMÜ, Boğaz ve Garnizon Komutanlığı, Çanakkale Tabip Odası, ilgili sendikalar, Belediye, İl Özel İdaresi, Kızılay Derneği, İl Sivil Savunma Müdürlüğü		9 ay
					Acil Psikolojik Destek Sistemi Geliştirilmesi Projesi	İl Sağlık Müdürlüğü, ÇOMÜ, Boğaz ve Garnizon Komutanlığı, Çanakkale Tabip Odası, ilgili sendikalar, Belediye, İl Özel İdaresi, İl Sosyal Hizmetler Müdürlüğü		3 ay
			Olası afet durumlarındaki ölüm ve yaralanma ihtimallerinin azaltılmasına yönelik organizasyonun yapılması		Olası Afet Durumlarında Kitlesel Yaralanma ve Ölümlere Gerekli ve Yeterli Müdahaleyi Yapabilme ile İlgili Hizmetleri Geliştirme Projesi	İl Sağlık Müdürlüğü, ÇOMÜ, Boğaz ve Garnizon Komutanlığı, Çanakkale Tabip Odası, ilgili sendikalar, Belediye, İl Özel İdaresi, İl Millî Eğitim Müdürlüğü, İl Sosyal Hizmetler Müdürlüğü Kızılay Derneği, İl Sivil Savunma Müdürlüğü		24 ay
					Afet Yeriinde Acil Hafif Sağlık Müdahalelerinin Organize Edilmesi Projesi	İl Sağlık Müdürlüğü, ÇOMÜ, Boğaz ve Garnizon Komutanlığı, Çanakkale Tabip Odası, ilgili sendikalar, Belediye, İl Özel İdaresi, İl Sivil Savunma Müdürlüğü		6 ay
			İklim değişikliğine bağlı hastalıklara müdahale kapasitesinin geliştirilmesi		İklim Değişikliğine Bağlı Hastalık Risklerinin Tespit Edilmesi Projesi	İl Sağlık Müdürlüğü, ÇOMÜ, Çanakkale Tabip Odası, ilgili sendikalar, Belediye, İl Özel İdaresi		6 Ay
					İklim Değişikliğine Bağlı Hastalıklara Müdahale Programının Hazırlanması Projesi	İl Sağlık Müdürlüğü, ÇOMÜ, Çanakkale Tabip Odası, ilgili sendikalar, Belediye, İl Özel İdaresi		6 Ay

SOSYAL HİZMETLER EYLEM PLANI								
AMAÇ	TEMEL POLİTİKALAR	ÖNGÖRÜLEN SONUÇLAR	FAALİYETLER	KURUMLARIN PROGRAMLARINDA OLAN UYGULAMALAR	ÖNERİLEN PROJELER	İLGİLİ KURUM / ORTAKLAR		
						GİRDİLER VE KAYNAK		
						SÜRE		
Toplumun oluşturan birey ve grupların gelişme sürecinden yararlanmalarını, bu süreçte uyum sağlanmalarının ve katılımında bulunmalarının gerçekleştirilmesini; güçsüz birey ve grupların ihtiyaçlarının karşılanması ve çözümlenmesi; kendi kendilerine yeterli hale gelmelerine yardımcı olunması	Sosyal hizmetlerin tüm kentliler için erişilebilirliğini sağlamak	Çanakale'de yaşayan herkesin sosyal hizmetlerden eksiksiz olarak yararlanabilmesi	Kurumsal iletişim, işbirliği ve eşgüdümün geliştirilmesi		Sosyal Hizmet ile ilgili Kurum ve Kuruluşlar Arası İletişimin Güçlendirilmesi Projesi	İl Sosyal Hizmetler Müdürlüğü, İl Özel İdaresi, SYDV, Belediye, İl Millî Eğitim Müdürlüğü, İl Sağlık Müdürlüğü, Kent Konseyi, ilgili sendikalar, ilgili özel kuruluşlar, ÇOMÜ	İlgili kurum ve kuruluşlar tarafından uygulamaya aşamasında belirlenecek	3 ay
					Sosyal Hizmet ile ilgili Kurum ve Kuruluşlar Arasında İşbirliğinin Güçlendirilmesi Projesi	İl Sosyal Hizmetler Müdürlüğü, İl Özel İdaresi, SYDV, Belediye, İl Millî Eğitim Müdürlüğü, İl Sağlık Müdürlüğü, Kent Konseyi, ilgili sendikalar, ilgili özel kuruluşlar, ÇOMÜ	İl Sosyal Hizmetler Müdürlüğü, İl Özel İdaresi, SYDV, Belediye, İl Millî Eğitim Müdürlüğü, İl Sağlık Müdürlüğü, Kent Konseyi, ilgili sendikalar, ilgili özel kuruluşlar, ÇOMÜ	12 ay
					Sosyal Hizmet ile ilgili Kurum ve Kuruluşların Birbirlerine Destek Olucu Faaliyet ve Uygulamalarının Güçlendirilmesi Projesi	İl Sosyal Hizmetler Müdürlüğü, İl Özel İdaresi, SYDV, Belediye, ÇOMÜ, İl Millî Eğitim Müdürlüğü, İl Sağlık Müdürlüğü, Kent Konseyi, ilgili sendikalar, ilgili özel kuruluşlar	İl Sosyal Hizmetler Müdürlüğü, İl Özel İdaresi, SYDV, Belediye, ÇOMÜ, İl Millî Eğitim Müdürlüğü, İl Sağlık Müdürlüğü, Kent Konseyi, ilgili sendikalar, ilgili özel kuruluşlar	12 ay
			Farklı ihtiyaç ve ilgilere göre sosyal hizmet programlarının hazırlanması		Sosyal Hizmet ile ilgili Kurum ve Kuruluşların İletişim Stratejilerini Geliştirme Programı Hazırlamaları Projesi	İl Sosyal Hizmetler Müdürlüğü, İl Özel İdaresi, SYDV, Belediye, ÇOMÜ, İl Millî Eğitim Müdürlüğü, İl Sağlık Müdürlüğü, Kent Konseyi, ilgili sendikalar, ilgili özel kuruluşlar	İl Sosyal Hizmetler Müdürlüğü, İl Özel İdaresi, SYDV, Belediye, ÇOMÜ, İl Millî Eğitim Müdürlüğü, İl Sağlık Müdürlüğü, Kent Konseyi, ilgili sendikalar	3 ay
					Herhangi Bir Şekilde Bina Yapımına Veya Personel İstihdamına Elverişli Olmayan Yerleşim Birimlerine Mobil Hizmet Getirilmesi Projesi	İl Sosyal Hizmetler Müdürlüğü, İl Özel İdaresi, SYDV, Belediye, ÇOMÜ, İl Millî Eğitim Müdürlüğü, İl Sağlık Müdürlüğü, Kent Konseyi, ilgili sendikalar	İl Sosyal Hizmetler Müdürlüğü, İl Özel İdaresi, SYDV, Belediye, ÇOMÜ, İl Millî Eğitim Müdürlüğü, İl Sağlık Müdürlüğü, Kent Konseyi, ilgili sendikalar	12 ay
					İlgili Binalarda Deprem Enitleri ve Dayanıklılık Testi Yapılması, İhtiyaç Duyulan Binalarda Deprem Güçlendirilmesi Yapılması Projesi	İl Sosyal Hizmetler Müdürlüğü, İl Özel İdaresi, Belediye, ÇOMÜ, Kent Konseyi, İl Bayındırlık ve İskân Müdürlüğü, İl Sivil Savunma Müdürlüğü	İl Sosyal Hizmetler Müdürlüğü, İl Özel İdaresi, Belediye, ÇOMÜ, Kent Konseyi, İl Bayındırlık ve İskân Müdürlüğü, İl Sivil Savunma Müdürlüğü	24 ay
					Malzeme ve Donanım ile Eşyaların Depreme Karşı Sabitlenmesi Projesi	İl Sosyal Hizmetler Müdürlüğü, İl Özel İdaresi, Belediye, ÇOMÜ, Kent Konseyi, ilgili sendikalar, ilgili özel kuruluşlar, İl Bayındırlık ve İskân Müdürlüğü, İl Sivil Savunma Müdürlüğü	İl Sosyal Hizmetler Müdürlüğü, İl Özel İdaresi, Belediye, ÇOMÜ, Kent Konseyi, ilgili sendikalar, ilgili özel kuruluşlar, İl Bayındırlık ve İskân Müdürlüğü, İl Sivil Savunma Müdürlüğü	3 ay
					Sosyal Hizmetler ile ilgili Teknoloji Sistemlerini Geliştirme ve Yenileme Projesi	İl Sosyal Hizmetler Müdürlüğü, İl Özel İdaresi, Belediye, ÇOMÜ, İl Millî Eğitim Müdürlüğü, İl Sağlık Müdürlüğü, ilgili sendikalar, ilgili özel kuruluşlar	İl Sosyal Hizmetler Müdürlüğü, İl Özel İdaresi, Belediye, ÇOMÜ, İl Millî Eğitim Müdürlüğü, İl Sağlık Müdürlüğü, ilgili sendikalar, ilgili özel kuruluşlar	12 ay
					Toplum Merkezlerinin Yaygınlaştırılması Projesi	İl Sosyal Hizmetler Müdürlüğü, İl Özel İdaresi, Belediye, ÇOMÜ, İl Millî Eğitim Müdürlüğü, İl Sağlık Müdürlüğü, ilgili sendikalar	İl Sosyal Hizmetler Müdürlüğü, İl Özel İdaresi, Belediye, ÇOMÜ, İl Millî Eğitim Müdürlüğü, İl Sağlık Müdürlüğü, ilgili sendikalar	36 ay
					Eğitim ve Sağlık Kurumlarında Rehberlik Hizmetlerini Çeşitlendirme ve İşlevini Artırma Projesi	İl Sosyal Hizmetler Müdürlüğü, İl Özel İdaresi, Belediye, ÇOMÜ, İl Millî Eğitim Müdürlüğü, İl Sağlık Müdürlüğü, ilgili sendikalar	İl Sosyal Hizmetler Müdürlüğü, İl Özel İdaresi, Belediye, ÇOMÜ, İl Millî Eğitim Müdürlüğü, İl Sağlık Müdürlüğü, ilgili sendikalar	12 ay

SOSYAL HİZMETLER EYLEM PLANI

AMAÇ	TEMEL POLİTİKALAR	ÖNGÖRÜLEN SONUÇLAR	FAALİYETLER	KURUMLARIN PROGRAMLARINDA OLAN UYGULAMALAR	ÖNERİLEN PROJELER	İLGİLİ KURUM / ORTAKLAR	GİRDİLER VE KAYNAK	SÜRE
			Sosyal hizmet sunumu ile ilgili seviye farklarının giderilmesi ve kalitesinin geliştirilmesi	Sosyal Hizmet Uzmanı İstihdamının Artırılması Projesi	İl Sosyal Hizmetler Müdürlüğü, İl Özel İdare, SYDV, Belediye, ÇOMÜ, İl Millî Eğitim Müdürlüğü, İl Sağlık Müdürlüğü, ilgili sendikalar	İl Sosyal Hizmetler Müdürlüğü, İl Özel İdare, SYDV, Belediye, ÇOMÜ, İl Millî Eğitim Müdürlüğü, İl Sağlık Müdürlüğü, Kent Konseyi, ilgili sendikalar		24 ay
	Kentlinin toplumsal ve insani gelişme kaynaklarını çoğaltmak	Bireylerin, grupların, ailelerin ve toplumun: 1. Katılımcı, üretken ve kendine yeterli hale gelmesi 2. Kentin kaynaklarından yararlanmalarının artması 3. Hızlı toplumsal değişim, kenteşme ve göçün yarattığı sorunlarla baş edebilme kapasitelerinin gelişmesi 4. Çoğulcu, katılımcı, paylaşımcı ve dayanışmacı toplumsal ilişkilerin oluşturulması	Sosyal hizmet sunumu ile ilgili seviye farklarının giderilmesi ve kalitesinin geliştirilmesi	Sosyal Hizmet Verilerinin Toplanması ve Değerlendirilmesi ve Sonuçlarının Toplumla Paylaşılması Projesi	İl Sosyal Hizmetler Müdürlüğü, İl Özel İdare, SYDV, Belediye, ÇOMÜ, İl Millî Eğitim Müdürlüğü, İl Sağlık Müdürlüğü, Kent Konseyi, ilgili sendikalar	İl Sosyal Hizmetler Müdürlüğü, İl Özel İdare, SYDV, Belediye, ÇOMÜ, İl Millî Eğitim Müdürlüğü, İl Sağlık Müdürlüğü, Kent Konseyi, ilgili sendikalar		3 ay
			Bireylerin bilgi, bilinç ve beceri düzeylerinin artırılması	Toplum Veya Aile Danışma Merkezlerinin Geliştirilmesi Projesi	İl Sosyal Hizmetler Müdürlüğü, İl Özel İdare, SYDV, Belediye, ÇOMÜ, İl Millî Eğitim Müdürlüğü, İl Sağlık Müdürlüğü, Kent Konseyi, ilgili sendikalar	İl Sosyal Hizmetler Müdürlüğü, İl Özel İdare, SYDV, Belediye, ÇOMÜ, İl Millî Eğitim Müdürlüğü, İl Sağlık Müdürlüğü, Kent Konseyi, ilgili sendikalar		3 ay
			Bireylerin, grupların, ailelerin ve toplumun: 1. Katılımcı, üretken ve kendine yeterli hale gelmesi 2. Kentin kaynaklarından yararlanmalarının artması 3. Hızlı toplumsal değişim, kenteşme ve göçün yarattığı sorunlarla baş edebilme kapasitelerinin gelişmesi 4. Çoğulcu, katılımcı, paylaşımcı ve dayanışmacı toplumsal ilişkilerin oluşturulması	İnsan Hakları Eğitimi Projesi	İl Sosyal Hizmetler Müdürlüğü, İl Özel İdare, SYDV, Belediye, ÇOMÜ, İl Millî Eğitim Müdürlüğü, İl Sağlık Müdürlüğü, Kent Konseyi, ilgili sendikalar	İl Sosyal Hizmetler Müdürlüğü, İl Özel İdare, SYDV, Belediye, ÇOMÜ, İl Millî Eğitim Müdürlüğü, İl Sağlık Müdürlüğü, Kent Konseyi, ilgili sendikalar		3 ay
				Sosyal Haklar Eğitimi Projesi	İl Sosyal Hizmetler Müdürlüğü, İl Özel İdare, SYDV, Belediye, ÇOMÜ, İl Millî Eğitim Müdürlüğü, İl Sağlık Müdürlüğü, Kent Konseyi, ilgili sendikalar	İl Sosyal Hizmetler Müdürlüğü, İl Özel İdare, SYDV, Belediye, ÇOMÜ, İl Millî Eğitim Müdürlüğü, İl Sağlık Müdürlüğü, Kent Konseyi, ilgili sendikalar		3 ay
				Kültürel Haklar Eğitimi Projesi	İl Sosyal Hizmetler Müdürlüğü, İl Özel İdare, SYDV, Belediye, ÇOMÜ, İl Millî Eğitim Müdürlüğü, İl Sağlık Müdürlüğü, Kent Konseyi, ilgili sendikalar	İl Sosyal Hizmetler Müdürlüğü, İl Özel İdare, SYDV, Belediye, ÇOMÜ, İl Millî Eğitim Müdürlüğü, İl Sağlık Müdürlüğü, Kent Konseyi, ilgili sendikalar		3 ay
				Gençlik Hakları Eğitimi Projesi	İl Sosyal Hizmetler Müdürlüğü, İl Özel İdare, SYDV, Belediye, ÇOMÜ, İl Millî Eğitim Müdürlüğü, İl Sağlık Müdürlüğü, Kent Konseyi, ilgili sendikalar	İl Sosyal Hizmetler Müdürlüğü, İl Özel İdare, SYDV, Belediye, ÇOMÜ, İl Millî Eğitim Müdürlüğü, İl Sağlık Müdürlüğü, Kent Konseyi, ilgili sendikalar		3 ay
				Engelli Hakları Eğitimi Projesi	İl Sosyal Hizmetler Müdürlüğü, İl Özel İdare, SYDV, Belediye, ÇOMÜ, İl Millî Eğitim Müdürlüğü, İl Sağlık Müdürlüğü, Kent Konseyi, ilgili sendikalar	İl Sosyal Hizmetler Müdürlüğü, İl Özel İdare, SYDV, Belediye, ÇOMÜ, İl Millî Eğitim Müdürlüğü, İl Sağlık Müdürlüğü, Kent Konseyi, ilgili sendikalar		3 ay

SOSYAL HİZMETLER EYLEM PLANI

AMAÇ	TEMEL POLİTİKALAR	ÖNGÖRÜLEN SONUÇLAR	FAALİYETLER	KURUMLARIN PROGRAMLARINDA OLAN UYGULAMALAR	ÖNERİLEN PROJELER	İLGİLİ KURUM / ORTAKLAR	GİRDİLER VE KAYNAK	SÜRE
			Farklı cins, yaş, kültür, inanç, düşünce ve etnik gruplar ve insanlar arasında bir arada yaşama, üretme, paylaşma, dayanışma alışkanlıklarının geliştirilmesi	Kente Yeni Gelenlerin Kente Uyumlu, Psiko-Sosyal ve Sosyo-Kültürel Açısından Desteklenmesi Programları Oluşturulması Projesi	İl Sosyal Hizmetler Müdürlüğü, İl Özel İdaresi, SYDV, Belediye, ÇOMÜ, İl Millî Eğitim Müdürlüğü, Kent Konseyi, ilgili sendikalar, İl Kültür ve Turizm Müdürlüğü, ilgili STK'lar	İl Sosyal Hizmetler Müdürlüğü, İl Özel İdaresi, SYDV, Belediye, ÇOMÜ İl Millî Eğitim Müdürlüğü, Kent Konseyi, ilgili sendikalar, İl Kültür ve Turizm Müdürlüğü, ilgili STK'lar		9 ay
				Farklı Kesimler İçin Toplumsal İçerme Programlarının Geliştirilmesi Projesi	İl Sosyal Hizmetler Müdürlüğü, İl Özel İdaresi, SYDV, Belediye, ÇOMÜ İl Millî Eğitim Müdürlüğü, Kent Konseyi, ilgili sendikalar, İl Kültür ve Turizm Müdürlüğü, ilgili STK'lar	İl Sosyal Hizmetler Müdürlüğü, İl Özel İdaresi, SYDV, Belediye, ÇOMÜ İl Millî Eğitim Müdürlüğü, Kent Konseyi, ilgili sendikalar, İl Kültür ve Turizm Müdürlüğü, ilgili STK'lar		6 ay
				İletişim Temelleri Üzerine Sosyal Grup Çalışmaları Yapma Projesi	İl Sosyal Hizmetler Müdürlüğü, İl Özel İdaresi, Belediye, ÇOMÜ İl Millî Eğitim Müdürlüğü, ilgili sendikalar, ilgili STK'lar	İl Sosyal Hizmetler Müdürlüğü, İl Özel İdaresi, Belediye, ÇOMÜ İl Millî Eğitim Müdürlüğü, ilgili sendikalar, ilgili STK'lar		4 ay
				Ayrımcılığa Karşı Toplumsal Farkındalık Düzeyini Yükseltme Projesi	İl Sosyal Hizmetler Müdürlüğü, İl Özel İdaresi, Belediye, ÇOMÜ İl Millî Eğitim Müdürlüğü, Kent Konseyi, ilgili sendikalar, ilgili STK'lar	İl Sosyal Hizmetler Müdürlüğü, İl Özel İdaresi, Belediye, ÇOMÜ İl Millî Eğitim Müdürlüğü, Kent Konseyi, ilgili sendikalar, ilgili STK'lar		4 ay
				Kent Konseyi Organları ve Çalışmalarına Aktif Olarak Katılmayı Özendirme Projesi	İl Sosyal Hizmetler Müdürlüğü, İl Özel İdaresi, Belediye, ÇOMÜ İl Millî Eğitim Müdürlüğü, Kent Konseyi, ilgili sendikalar, ilgili STK'lar	İl Sosyal Hizmetler Müdürlüğü, İl Özel İdaresi, Belediye, ÇOMÜ İl Millî Eğitim Müdürlüğü, Kent Konseyi, ilgili sendikalar, ilgili STK'lar		12 ay
			Toplumsal gelişim olanaklarının artırılması	Toplumsal İletişimi Geliştirme Projesi	İl Sosyal Hizmetler Müdürlüğü, İl Özel İdaresi, Belediye, ÇOMÜ İl Millî Eğitim Müdürlüğü, Kent Konseyi, ilgili sendikalar, ilgili STK'lar	İl Sosyal Hizmetler Müdürlüğü, İl Özel İdaresi, Belediye, ÇOMÜ İl Millî Eğitim Müdürlüğü, Kent Konseyi, ilgili sendikalar, ilgili STK'lar		5 ay
				Şiddet Konulu Bilgilendirme Çalışmaları Yapma Projesi	İl Sosyal Hizmetler Müdürlüğü, İl Özel İdaresi, Belediye, ÇOMÜ İl Millî Eğitim Müdürlüğü, ilgili sendikalar, ilgili STK'lar	İl Sosyal Hizmetler Müdürlüğü, İl Özel İdaresi, Belediye, ÇOMÜ İl Millî Eğitim Müdürlüğü, ilgili sendikalar, ilgili STK'lar		3 ay
				Sağlıklı Çocuk Yetiştirmek Konusunda, Anne Babaların Bilinç Düzeyinin Yükseltilmesi Projesi	İl Sağlık Müdürlüğü, İl Sosyal Hizmetler Müdürlüğü, İl Özel İdaresi, Belediye, ÇOMÜ İl Millî Eğitim Müdürlüğü, ilgili sendikalar, ilgili STK'lar	İl Sağlık Müdürlüğü, İl Sosyal Hizmetler Müdürlüğü, İl Özel İdaresi, Belediye, ÇOMÜ İl Millî Eğitim Müdürlüğü, ilgili sendikalar, ilgili STK'lar		4 ay
				Sağlıklı Genç Yetiştirmek Konusunda Anne Babaların Bilinç Düzeyinin Yükseltilmesi Projesi	İl Sağlık Müdürlüğü, İl Sosyal Hizmetler Müdürlüğü, İl Özel İdaresi, Belediye, ÇOMÜ İl Millî Eğitim Müdürlüğü, ilgili sendikalar, ilgili STK'lar	İl Sağlık Müdürlüğü, İl Sosyal Hizmetler Müdürlüğü, İl Özel İdaresi, Belediye, ÇOMÜ İl Millî Eğitim Müdürlüğü, ilgili sendikalar, ilgili STK'lar		4 ay
				Engelliler ile İlgili Toplumun Bilinç Düzeyinin Yükseltilmesi Projesi	İl Sosyal Hizmetler Müd. İl Özel İdaresi, Belediye, ÇOMÜ İl Millî Eğitim Müdürlüğü, ilgili sendikalar, ilgili STK'lar, Engelliler Meclisi,	İl Sosyal Hizmetler Müd. İl Özel İdaresi, Belediye, ÇOMÜ İl Millî Eğitim Müdürlüğü, ilgili sendikalar, ilgili STK'lar, Engelliler Meclisi,		4 ay

SOSYAL HİZMETLER EYLEM PLANI

AMAÇ	TEMEL POLİTİKALAR	ÖNGÖRÜLEN SONUÇLAR	FAALİYETLER	KURUMLARIN PROGRAMLARINDA OLAN UYGULAMALAR	ÖNERİLEN PROJELER	İLGİLİ KURUM / ORTAKLAR	GİRDİLER VE KAYNAK	SÜRE
				Yaşlılar İle İlgili Yakın Çevresinin Bilinç Düzeyinin Yükseltilmesi Projesi	Yaşlılar İle İlgili Yakın Çevresinin Bilinç Düzeyinin Yükseltilmesi Projesi	İl Sosyal Hizmetler Müdürlüğü, İl Özel İdaresi, Belediye, ÇOMÜ, İl Millî Eğitim Müdürlüğü, ilgili sendikalar, ilgili STK'lar		4 ay
				Yaşlılar İle İlgili Toplumun Bilinç Düzeyinin Yükseltilmesi Projesi	Yaşlılar İle İlgili Toplumun Bilinç Düzeyinin Yükseltilmesi Projesi	İl Sosyal Hizmetler Müdürlüğü, İl Özel İdaresi, Belediye, ÇOMÜ, İl Millî Eğitim Müdürlüğü, ilgili sendikalar, ilgili STK'lar		2 ay
				Madde Bağımlılığı Konusunda Anne - Babaların Bilinç Düzeyinin Yükseltilmesi Projesi	Madde Bağımlılığı Konusunda Anne - Babaların Bilinç Düzeyinin Yükseltilmesi Projesi	İl Sağlık Müdürlüğü, İl Sosyal Hizmetler Müdürlüğü, İl Özel İdaresi, Belediye, ÇOMÜ, İl Millî Eğitim Müdürlüğü, ilgili sendikalar, ilgili STK'lar		12 ay
				Afetler ve Deprem İle İlgili Toplumsal Duyarlılık Oluşturma Projesi	Afetler ve Deprem İle İlgili Toplumsal Duyarlılık Oluşturma Projesi	İl Sivil Savunma Müdürlüğü, İl Sosyal Hizmetler Müdürlüğü, İl Özel İdaresi, Belediye, ÇOMÜ, İl Millî Eğitim Müdürlüğü, ilgili sendikalar, ilgili STK'lar		12 ay
				İklim Değişikliği İle İlgili Toplumsal Duyarlılık Oluşturma Projesi	İklim Değişikliği İle İlgili Toplumsal Duyarlılık Oluşturma Projesi	İl Çevre ve Orman Müdürlüğü, İl Sosyal Hizmetler Müdürlüğü, İl Özel İdaresi, Belediye, ÇOMÜ İl Millî Eğitim Müdürlüğü, ilgili sendikalar, ilgili STK'lar		12 ay
				Anne Çocuk Eğitim Programı	Anne Çocuk Eğitim Programı	İl Sosyal Hizmetler Müdürlüğü		
				Kadının İnsan Hakları Programı	Kadının İnsan Hakları Programı	İl Sosyal Hizmetler Müdürlüğü		
				Baba Destek Eğitim Programı	Baba Destek Eğitim Programı	İl Sosyal Hizmetler Müdürlüğü		
				Baba Eğitimi Programı	Baba Eğitimi Programı	İl Sosyal Hizmetler Müdürlüğü		
				Aile İçi Etkileşimi	Aile İçi Etkileşimi	İl Sosyal Hizmetler Müdürlüğü		
				Güçlendirme Projesi	Güçlendirme Projesi	İl Sosyal Hizmetler Müdürlüğü		
				Yurttaşlık ve Çocuk Hakları Eğitim Programı	Yurttaşlık ve Çocuk Hakları Eğitim Programı	İl Sosyal Hizmetler Müdürlüğü		
				Erken Çocukluk Gelişimi Destekleme Projesi	Erken Çocukluk Gelişimi Destekleme Projesi	İl Sosyal Hizmetler Müdürlüğü		
				Okul Öncesi Eğitim Programları	Okul Öncesi Eğitim Programları	İl Sosyal Hizmetler Müdürlüğü		

SOSYAL HİZMETLER EYLEM PLANI								
AMAÇ	TEMEL POLİTİKALAR	ÖNGÖRÜLEN SONUÇLAR	FAALİYETLER	KURUMLARIN PROGRAMLARINDA OLAN UYGULAMALAR	ÖNERİLEN PROJELER	İLGİLİ KURUM / ORTAKLAR	GİRDİLER VE KAYNAK	SÜRE
				Ev Ortamının İyileştirilmesine Yönelik Programlar Çevre Duyarlılığını Geliştirme Projesi Ev Kadını Destekleme Projesi Evde Çocuk Bakıcılığı Projesi Çeşitli Mesleki Kurslar Açılması Projesi Kermes ve Sergiler Düzenlenmesi Alo 183 Servisinin Yaygınlaştırılması		İl Sosyal Hizmetler Müdürlüğü		
				Dezavantajlı kesimlerin toplumsal ve insani gelişme olanaklarını arttırmak	Dezavantajlı kesimlerin beceri ve yeteneklerinin geliştirilip yeni istihdam ve gelir kaynakları yaratılması			
				Kentin dezavantajlı gruplarının: 1. Katılcı, üretken ve kendine yeterli hale gelmesi 2. Kentin kaynaklarından yararlanmalarının artması 3. Hızlı toplumsal değişme, kentleşme ve göçün yarattığı sorunlarla baş edebilme kapasitelerinin gelişmesi 4. Toplumsal gelişme ve içermelerinin sağlanması		Kadınlara Mesleki Beceri Kazandırılması Programları Hazırlanması Projesi Kadın İş ve Eğitim Merkezi Kurulması Projesi	Belediye, ÇOMÜ, İl Sosyal Hizmetler Müdürlüğü, Kadın STK'ları, ÇTSO, ÇASIAD	6 ay
						Çocuk Bakımı Sisteminin Oluşturulması Projesi	Belediye, ÇOMÜ, İl Sosyal Hizmetler Müdürlüğü, İl Özel İdaresi, SYDV, Kadın STK'ları	6 ay
						Yaşlı Bakımı Sisteminin Oluşturulması Projesi	Belediye, İl Millî Eğitim Müdürlüğü, İl Sağlık Müdürlüğü, ÇOMÜ, İl Sosyal Hizmetler Müdürlüğü, Kadın STK'ları, diplomalı/ sertifikalı çocuk bakıcıları	9 ay
						Engelli Bakımı Sisteminin Oluşturulması Projesi	Belediye, İl Millî Eğitim Müdürlüğü, İl Sağlık Müdürlüğü, ÇOMÜ, İl Sosyal Hizmetler Müdürlüğü, Kadın STK'ları, diplomalı/ sertifikalı yaşlı bakıcıları	12 ay
						Engelli, Yaşlı Gibi Dezavantajlı Kesimlerin Durum ve İhtiyaçları Dikkate Alarak Tören, Kutlama, Konser Gibi Etkinlikleri İzlemelerini Sağlayıcı Önlemlerin Geliştirilmesi Projesi	Belediye, İl Millî Eğitim Müdürlüğü, İl Sağlık Müdürlüğü, ÇOMÜ, İl Sosyal Hizmetler Müdürlüğü, Kadın STK'ları, diplomalı/ sertifikalı engelli bakıcıları	15 ay
							Valilik, İl Özel İdaresi, Belediye, ÇOMÜ, İl Millî Eğitim Müdürlüğü, İl Sağlık Müdürlüğü, İl Sosyal Hizmetler Müdürlüğü	3 ay

SOSYAL HİZMETLER EYLEM PLANI

AMAÇ	TEMEL POLİTİKALAR	ÖNGÖRÜLEN SONUÇLAR	FAALİYETLER	KURUMLARIN PROGRAMLARINDA OLAN UYGULAMALAR	ÖNERİLEN PROJELER	İLGİLİ KURUM / ORTAKLAR	GİRDİLER VE KAYNAK	SÜRE
				Engellilere Mesleki Beceri Kazandırılması Programları Hazırlanması Projesi	Engellilerin Mesleki Beceri Kazandırılması Programları Hazırlanması Projesi	İl Millî Eğitim Müdürlüğü, İl Sosyal Hizmetler Müdürlüğü, ÇOMÜ, İl Özel İdaresi, Belediye, engelli STK'ları, Engelliler Meclisi		6 ay
				Engellilerin İstihdamında Farklı Çalışma Olanaklarını ve Yaklaşımları Geliştirme Araştırması Projesi	Engellilerin İstihdamında Farklı Çalışma Olanaklarını ve Yaklaşımları Geliştirme Araştırması Projesi	İŞ-KUR, ÇOMÜ, İl Millî Eğitim Müdürlüğü, İl Sosyal Hizmetler Müdürlüğü, İl Özel İdaresi, Belediye, engelli STK'ları, Engelliler Meclisi		9 ay
				Engelli İş ve Eğitim Merkezi Kurulması Projesi	Engelli İş ve Eğitim Merkezi Kurulması Projesi	Belediye, ÇOMÜ, İl Özel İdaresi, İl Sosyal Hizmetler Müdürlüğü, engelli STK'ları, Engelliler Meclisi		12 ay
				Rehabilitasyon Çalışmaları İle Birlikte Mesleki Beceri Kazandırılması Programları Hazırlanması Projesi	Rehabilitasyon Çalışmaları İle Birlikte Mesleki Beceri Kazandırılması Programları Hazırlanması Projesi	İl Sosyal Hizmetler Müdürlüğü, ÇOMÜ, İl Millî Eğitim Müdürlüğü, İŞ-KUR, engelli STK'ları, Engelliler Meclisi, İl Özel İdaresi, Belediye		6 ay
				Sorumlu Gençlere Farklı Çalışma Olanakları ve Yaklaşımlar Geliştirme Araştırması Projesi	Sorumlu Gençlere Farklı Çalışma Olanakları ve Yaklaşımlar Geliştirme Araştırması Projesi	İl Sosyal Hizmetler Müdürlüğü, ÇOMÜ, İl Millî Eğitim Müdürlüğü, İl Özel İdaresi, Belediye, ÇESOB, ÇTSO, ÇTB, SYDV		6 ay
		Dezavantajlı kesimlerin kendi yaşama ve kaynakları üzerinde denetim sahibi olması		Ergenlik Çağındaki Gençlerin Gelecekteki Rollerine Sağlıklı Bir Şekilde Hazırlanabilmeleri İçin Gerekli Donanımlara Sahip Olmalarının Geliştirilmesi Projesi	Ergenlik Çağındaki Gençlerin Gelecekteki Rollerine Sağlıklı Bir Şekilde Hazırlanabilmeleri İçin Gerekli Donanımlara Sahip Olmalarının Geliştirilmesi Projesi	İl Sosyal Hizmetler Müdürlüğü, İl Özel İdaresi, Belediye, ÇOMÜ, İl Millî Eğitim Müdürlüğü, ilgili sendikalar, ilgili STK'ları, Gençlik Meclisi		6 ay
				Engellilerin Fiziksel, Ruhsal ve Sosyal Kapasitelerinin Günlük Yaşam Aktivitelerini Bağımsız Yaşam Aktivitelerini Bağımsız Biçimde Yerine Getirecek Şekilde Geliştirilmesi Projesi	Engellilerin Fiziksel, Ruhsal ve Sosyal Kapasitelerinin Günlük Yaşam Aktivitelerini Bağımsız Yaşam Aktivitelerini Bağımsız Biçimde Yerine Getirecek Şekilde Geliştirilmesi Projesi	İl Sosyal Hizmetler Müdürlüğü, İl Özel İdaresi, Belediye, ÇOMÜ, İl Millî Eğitim Müdürlüğü, ilgili sendikalar, ilgili STK'ları, Engelliler Meclisi		9 ay
				Yaşlıların Fiziksel, Ruhsal ve Sosyal Kapasitelerinin Günlük Yaşam Aktivitelerini Bağımsız Biçimde Yerine Getirecek Şekilde Geliştirilmesi Projesi	Yaşlıların Fiziksel, Ruhsal ve Sosyal Kapasitelerinin Günlük Yaşam Aktivitelerini Bağımsız Biçimde Yerine Getirecek Şekilde Geliştirilmesi Projesi	İl Sosyal Hizmetler Müdürlüğü, İl Özel İdaresi, Belediye, ÇOMÜ İl Millî Eğitim Müdürlüğü, ilgili sendikalar, ilgili STK'ları		6 ay
				Kadınların Fiziksel, Ruhsal ve Sosyal Kapasitelerinin Günlük Yaşam Aktivitelerini Bağımsız Biçimde Yerine Getirecek Şekilde Geliştirilmesi Projesi	Kadınların Fiziksel, Ruhsal ve Sosyal Kapasitelerinin Günlük Yaşam Aktivitelerini Bağımsız Biçimde Yerine Getirecek Şekilde Geliştirilmesi Projesi	Kadın Meclisi, İl Sosyal Hizmetler Müdürlüğü, İl Özel İdaresi, Belediye, ÇOMÜ, İl Millî Eğitim Müdürlüğü, ilgili sendikalar, ilgili STK'ları		6 ay
				Engellilerin Toplumda Aktif Rol Oynayabilmelerinin Geliştirilmesi Projesi	Engellilerin Toplumda Aktif Rol Oynayabilmelerinin Geliştirilmesi Projesi	Engelliler Meclisi, İl Sosyal Hizmetler Müdürlüğü, İl Özel İdaresi, Belediye, ÇOMÜ İl Millî Eğitim Müdürlüğü, ilgili		9 ay

SOSYAL HİZMETLER EYLEM PLANI							
AMAÇ	TEMEL POLİTİKALAR	ÖNGÖRÜLEN SONUÇLAR	FAALİYETLER	KURUMLARIN PROGRAMLARINDA OLAN UYGULAMALAR	ÖNERİLEN PROJELER	İLGİLİ KURUM / ORTAKLAR	GİRDİLER VE KAYNAK
					Yaşlıların Toplumda Aktif Rol Oynayabilmelerinin Geliştirilmesi Projesi	sendikalar, ilgili STK'lar İl Sosyal Hizmetler Müdürlüğü, İl Özel İdaresi, Belediye, İl Sağlık Müdürlüğü, ÇOMU, İl Millî Eğitim Müdürlüğü, ilgili sendikalar, ilgili STK'lar	6 ay
					Gençlerin Toplumda Aktif Rol Oynayabilmelerinin Geliştirilmesi Projesi	Gençlik Meclisi, İl Sosyal Hizmetler Müdürlüğü, İl Özel İdaresi, Belediye, ÇOMU, İl Millî Eğitim Müdürlüğü, ilgili sendikalar, ilgili STK'lar,	6 ay
					Kadınların Toplumda Aktif Rol Oynayabilmelerinin Geliştirilmesi Projesi	Kadın Meclisi, İl Sosyal Hizmetler Müdürlüğü, İl Özel İdaresi, Belediye, ÇOMU, İl Millî Eğitim Müdürlüğü, ilgili sendikalar, ilgili STK'lar	6 ay
					Kreş ve Gündüz Bakımevi Hizmetlerinin Geliştirilmesi ve Yaygınlaştırılması Projesi	Kadın Meclisi, İl Sosyal Hizmetler Müdürlüğü, İl Özel İdaresi, Belediye, ÇOMU, İl Millî Eğitim Müdürlüğü, ilgili sendikalar, ilgili STK'lar İl Sosyal Hizmetler Müdürlüğü	12 ay
				Özürliilerin Evde Bakımı Projesi Gençlik Merkezleri Projesi		Bellediye	
					Özellikle Kadın, Çocuk ve Gençlerin Dernek ve Vakıf Kurmalarına Olanak Sağlama ve Destekleme Programı Hazırlama Projesi	İl Sosyal Hizmetler Müdürlüğü, İl Özel İdaresi, Belediye, ÇOMU, İl Millî Eğitim Müdürlüğü, ilgili sendikalar, ilgili STK'lar, Engelliler Meclisi, Kadın Meclisi, Gençlik Meclisi	12 ay

SOSYAL HİZMETLER EYLEM PLANI

AMAÇ	TEMEL POLİTİKALAR	ÖNGÖRÜLEN SONUÇLAR	FAALİYETLER	KURUMLARIN PROGRAMLARINDA OLAN UYGULAMALAR	ÖNERİLEN PROJELER	İLGİLİ KURUM / ORTAKLAR	GİRDİLER VE KAYNAK	SÜRE
	Acil ve olağanüstü durumlar ile ilgili iyileştirici – rehabilite edici sosyal hizmetleri geliştirmek	İnsanların kendi bünye veya çevre şartlarından doğan veya kontrolleri dışında oluşan olağanüstü durumlarında: 1. Maddî ve manevî sosyal yoksunluklarını giderilmesi 2. İhtiyaçlarının karşılanması 3. Kendilerine daha yeterli hale getirilmesi ve başkalarına bağımlı olma hallerinin önlenmesi	Psiko-sosyal destek hizmetlerinin geliştirilmesi	Var Olan Sorunları Yerinde Saptayarak Çözüm Önerilerini Birlikte Üretme Programının Geliştirilmesi Projesi Mahallerde Var Olan Sorunların Tespiti ve Çözüm Önerilerinin İlgili Taraflarla Birlikte Oluşturulması Projesi Ortak Sorunları Olan Bireyler Arasında Dayanışma ve Destek Oluşturma Çalışmalarının Geliştirilmesi Projesi	İl Sosyal Hizmetler Müdürlüğü, İl Özel İdaresi, Belediye, ÇOMU İl Millî Eğitim Müdürlüğü, ilgili sendikalar, ilgili STK'lar Mahalle Meclisleri, İl Sosyal Hizmetler Müdürlüğü, İl Özel İdaresi, Belediye, ÇOMU, İl Millî Eğitim Müdürlüğü, ilgili sendikalar, ilgili STK'lar, muhtarlıklar İl Sosyal Hizmetler Müdürlüğü, İl Özel İdaresi, Belediye, ÇOMU, İl Millî Eğitim Müdürlüğü, ilgili sendikalar, ilgili STK'lar İl Sosyal Hizmetler Müdürlüğü			12 ay 12 ay 12 ay
		Kente Yeni Gelenlerin /Göç Edenlerle Durum ve Sorunlarını Tespit ve Birlikte Çözüm Önerileri Oluşturma İle İlgili Toplum Çalışması Yapılması	Sorum odaklı çalışmaların çoğaltılması	Şiddete Karşı Eşgüdümü Mühahale Oluşturma ve Şiddet İle İlgili Önlem Alarak Kişilerin Bu Yönde Sorun Çözme Kapasitelerini Artırma Projesi Sokak Çocuklarının Toplama Kazandırılması ve Rehabilitasyonları İle İlgili Önlemler Alınması ve Merkezlerin Güçlendirilmesi Projesi Okulda Herhangi Bir Nedenen Dolayı Dışlanan Çocukların Yeniden Sosyalleşme Projesi Suçlu Çocukların Sosyalleşme ve Yeniden Toplumsallaşması Projesi	İl Sosyal Hizmetler Müdürlüğü, İl Emniyet Müdürlüğü, İl Özel İdaresi, Belediye, ÇOMU, İl Millî Eğitim Müdürlüğü, ilgili sendikalar, ilgili STK'lar İl Sosyal Hizmetler Müdürlüğü, İl Özel İdaresi, Belediye, ÇOMU, İl Millî Eğitim Müdürlüğü, ilgili sendikalar, ilgili STK'lar, ÇTSO, ÇTB, ÇASIAD, ÇAGIAD, ÇESOB İl Sosyal Hizmetler Müdürlüğü, İl Özel İdaresi, Belediye, ÇOMU, İl Millî Eğitim Müdürlüğü, ilgili sendikalar, ilgili STK'lar İl Sosyal Hizmetler Müdürlüğü, İl Özel İdaresi, Belediye, ÇOMU, İl Millî Eğitim Müdürlüğü, ilgili sendikalar, ilgili STK'lar, ÇTSO, ÇTB, ÇASIAD, ÇAGIAD, ÇESOB			12 ay 12 ay 12 ay

SOSYAL HİZMETLER EYLEM PLANI

AMAÇ	TEMEL POLİTİKALAR	ÖNGÖRÜLEN SONUÇLAR	FAALİYETLER	KURUMLARIN PROGRAMLARINDA OLAN UYGULAMALAR	ÖNERİLEN PROJELER	İLGİLİ KURUM / ORTAKLAR	GİRDİLER VE KAYNAK	SÜRE
					Huzurevinin Nitelik ve Nicelik Olarak Kapasitesinin Artırılması Projesi	İl Sosyal Hizmetler Müdürlüğü, İl Özel İdaresi, Belediye, ÇOMÜ, ilgili sendikalar, ilgili STK'lar, ÇAKADER		6 ay
					Yaşlı Bakım ve Rehabilitasyon Merkezi Projesi	İl Özel İdaresi, İl Sosyal Hizmetler Müdürlüğü, Belediye, ÇOMÜ, ilgili sendikalar, ilgili STK'lar		39 ay
					Özürtlü Bakım ve Rehabilitasyon Merkezi Projesi	İl Özel İdaresi, İl Sosyal Hizmetler Müdürlüğü, Belediye, ÇOMÜ, ilgili sendikalar, ilgili STK'lar		48 ay
					Kadın Konukevi Projesi	Belediye, İl Sosyal Hizmetler Müdürlüğü, İl Özel İdaresi, ÇOMÜ, ilgili sendikalar, ilgili STK'lar		6 ay
					Erkek Konukevi Projesi	Belediye, İl Sosyal Hizmetler Müdürlüğü, İl Özel İdaresi, ÇOMÜ, ilgili sendikalar, ilgili STK'lar		6 ay
					Bakım ve Sosyal Rehabilitasyon Merkezi Projesi	İl Sosyal Hizmetler Müdürlüğü, İl Özel İdaresi, ÇOMÜ, ilgili sendikalar, ilgili STK'lar		6 ay
					Şehrin Belirli Noktalarında Şiddet İstasyon Kurumları Oluşturma Projesi	İl Sosyal Hizmetler Müdürlüğü, İl Özel İdaresi, Belediye, ÇOMÜ, ilgili sendikalar, ilgili STK'lar		18 ay

KÜLTÜR-SANAT EYLEM PLANI						
AMAÇ	TEMEL POLİTİKALAR	ÖNGÖRÜLEN SONUÇLAR	FAALİYETLER	ÖNERİLEN PROJELER	İLGİLİ KURUM / ORTAKLAR	GİRDİLER VE KAYNAK
Evrensel ve toplumsal barış ülküsünden yola çıkılarak, kentin tarihi ve kültürel birikiminin korunması; kentli kültür sentezinin oluşturulması; kültür üretim ve tüketim süreçlerinde yaygınlığın ve fırsat eşitliğinin sağlanması	Yerel kültürel üretimi desteklemek, ulusal ve evrensel kültürle işbirliğini sağlamak	1. Toplumsal ve bireysel olarak kentleşme kültürünün gelişmesi 2. Evrensel değerlere uygun kentli kültürünün oluşması	Kentlinin serbest zaman değerlendirme alışkanlıklarına ilişkin alternatifler üretilmesi Yerel kültürün ulusal ve evrensel kültürle zenginleştirilmesi ve bütünleştirilmesi	Serbest Zaman Değerlendirmede Alternatifler Araştırması Projesi	ÇOMÜ, Belediye, İl Sosyal Hizmetler Müdürlüğü, İl Özel İdaresi, İl Kültür Turizm Müdürlüğü, ilgili sendikalar	İlgili kurum ve kuruluşlar tarafından uygulamaya aşamasında beirlenecek
				Zaman Değerlendirme Alternatifleri Yayınlaştırma Yöntemlerinin Oluşturulması Projesi		
				Yerel ve Evrensel Kentisel Değerlerin Araştırılması Projesi	Belediye, ÇOMÜ, İl Sosyal Hizmetler Müdürlüğü, İl Özel İdaresi, İl Kültür Turizm Müdürlüğü, ilgili STK'lar, Kent Konseyi	6 ay
				Kentsel (Kültürel ve Toplumsal) Değerlerin Yayınlaştırılması, Geliştirilmesi Programının Hazırlanması Projesi	Belediye, ÇOMÜ, Valilik, İl Özel İdaresi, İl Millî Eğitim Müd. İl Sosyal Hizmetler Müd. İl Kültür Turizm Müd. ilgili sendikalar, ilgili STK'lar ÇTSO, ÇTB, ÇAŞIAD, ÇAGIAD, ÇESOB, Kent Konseyi	24 ay
				Kentsel Planlamada Kültürel-Sosyal Değerlerin Ön Plana Çıkarılabileceği Kentisel Tasarım Projelerinin Geliştirilmesi Programının Hazırlanması Projesi	Belediye, ÇOMÜ, Valilik, İl Özel İdaresi, ÇTSO, ÇTB, ÇAŞIAD, ÇAGIAD, ÇESOB, Kent Konseyi	12 ay
				Kentsel Yaşamın Geliştirilmesi Projesi	Kent Konseyi, Belediye ÇOMÜ, İl Millî Eğitim Müd. İl Sosyal Hizmetler Müd. İl Özel İdaresi, İl Kültür Turizm Müdürlüğü, ilgili sendikalar, ilgili STK'lar	12 ay
				Kente Yeni Gelenlerin Kültürel Üretimlerini Özendirme ve Kolaylaştırma Projesi	Kent Konseyi, Belediye ÇOMÜ, İl Millî Eğitim Müd. İl Sosyal Hizmetler Müd. İl Özel İdaresi, İl Kültür Turizm Müdürlüğü, ilgili sendikalar ve STK'lar	12 ay
				Yoksul Kesimlerin Kültürel Üretimlerini Özendirme ve Kolaylaştırma Projesi	Kent Konseyi, Belediye, ÇOMÜ, İl Millî Eğitim Müdürlüğü, İl Sosyal Hizmetler Müdürlüğü, İl Özel İdaresi, İl Kültür Turizm Müdürlüğü, ilgili sendikalar, ilgili STK'lar	12 ay
			Avrupa Birliği Üyesi ve Adayı Ülkelerde Kültürel Farklılıklardan Kaynaklanan Çatışmaların Giderilmesinde Eğitimin Rolü, Bilgi Transferleri ve Yenilikler		ÇOMÜ	

KÜLTÜR - SANAT EYLEM PLANI

AMAÇ	TEMEL POLİTİKALAR	ÖNGÖRÜLEN SONUÇLAR	FAALİYETLER	KURUMLARIN PROGRAMLARINDA OLAN UYGULAMALAR	ÖNERİLEN PROJELER	İLGİLİ KURUM / ORTAKLAR	GİRDİLER VE KAYNAK	SÜRE
			Kadın, engelli, çocuk, genç ve yaşlıların kültürel üretimlerinin geliştirilmesi	Ses, Müzik ve Dans Yarışmaları Projesi Çocuk Tiyatrosu Programı Engelli Yaz Okulu Programı Genç Yaz Okulu Programı Çocuk Yaz Okulu Programı Çocuklarla Halk Oyunları Projesi Gençlerle Halk Oyunları Projesi Kadınlarla Halk Oyunları Projesi Engellilerle Tiyatro Projesi Sinema Günleri Projesi Engelliler Halk Oyunu Ekibi Projesi Belediye Çocuk Kulübü Üniversite Tiyatrosu Projesi		Belediye Belediye Belediye Belediye Belediye Belediye Belediye Belediye Belediye Belediye Belediye Belediye Belediye ÇOMÜ Kadın Meclisi, Belediye, ÇOMÜ, İl Özel İdaresi, İl Kültür Turizm Müdürlüğü, ilgili sendikalar, ilgili STK'lar Engelliler Meclisi, Belediye, ÇOMÜ, İl Özel İdaresi, İl Kültür Turizm Müdürlüğü, ilgili sendikalar, ilgili STK'lar Gençlik Meclisi, Belediye, ÇOMÜ, İl Özel İdaresi, İl Kültür Turizm Müdürlüğü, ilgili sendikalar, ilgili STK'lar Belediye, ÇOMÜ, İl Özel İdaresi, İl Kültür Turizm Müdürlüğü, ilgili sendikalar, ilgili STK'lar		4 ay 6 ay 3 ay 5 ay

KÜLTÜR - SANAT EYLEM PLANI								
AMAÇ	TEMEL POLİTİKALAR	ÖNGÖRÜLEN SONUÇLAR	FAALİYETLER	KURUMLARIN PROGRAMLARINDA OLAN UYGULAMALAR	ÖNERİLEN PROJELER	İLGİLİ KURUM / ORTAKLAR	GİRDİLER VE KAYNAK	SÜRE
			Ulusal ve evrensel kültürün tanıtılması		Okullarda Yerel, Ulusal ve Evrensel Kültürün Tanıtımı Projesi	Kent Konseyi, Belediye ÇOMÜ, İl Özel İdaresi, İl Kültür Turizm Müdürlüğü, ilgili sendikalar, ilgili STK'lar, İl Millî Eğitim Müdürlüğü		9 ay
					Çanakalelilere Kültür Gezileri Düzenlenmesi Projesi	Belediye, ÇOMÜ, İl Özel İdaresi, İl Kültür Turizm Müdürlüğü, ilgili sendikalar, ilgili STK'lar		8 ay
					Opera - Bale Gösterileri Projesi	Belediye, ÇOMÜ, İl Özel İdaresi, İl Kültür Turizm Müdürlüğü, ilgili sendikalar, ilgili STK'lar		12 ay
					Edebiyat Günleri Projesi	Belediye, ÇOMÜ, İl Özel İdaresi, İl Kültür Turizm Müdürlüğü, ilgili sendikalar, ilgili STK'lar		3 ay
	Tüm kültür bileşenlerinin birbirini tamaması, sosyal iletişime ve etkileşime girmesinin objektif koşullarını hazırlamak	Çoğulcu kent kültür sentezinin oluşması	Farklı kesimlerin birlikte kültürel üretim yapacağı programların geliştirilmesi		Ortak Kültür Programları Oluşturulması Projesi	Belediye, ÇOMÜ, İl Özel İdaresi, İl Kültür Turizm Müdürlüğü, İl Sosyal Hizmetler Müdürlüğü, İl Millî Eğitim Müdürlüğü, ilgili sendikalar, ilgili STK'lar		12 ay
				Farklılıkların Toplumsal Vitraydaki İzdüşümü: Çanakale Romanları	Sosyal -Kültürel Özellikleri Önde Olmak Üzere Panayır in Yeniden Başlatılması Programının Hazırlanması Projesi	Belediye, ÇOMÜ, İl Özel İdaresi, ÇESOB,		12 ay
			Kültürel bileşenlerden birisinin ya da bir kaçının üretip, sunduğu bir kültür ürününü diğer bileşenlerinde izlemesinin teşvik edilmesi		Kültürel Bileşenlerden Birisinin ya da Bir Kaçının Üretip, Sunduğu Bir Kültür Ürününü Diğer Bileşenlere Etkin Duyurma Projesi	ÇOMÜ		12 ay
					Kültürel Bileşenlerden Birisinin ya da Bir Kaçının Üretip, Sunduğu Bir Kültür Ürününü Diğer Bileşenlere İzlenmesini Cazıp Hale Getirme Projesi	Belediye, ÇOMÜ, İl Özel İdaresi, İl Kültür Turizm Müdürlüğü, İl Sosyal Hizmetler Müdürlüğü, İl Millî Eğitim Müdürlüğü, ilgili sendikalar, ilgili STK'lar		12 ay

KÜLTÜR - SANAT EYLEM PLANI								
AMAÇ	TEMEL POLİTİKALAR	ÖNGÖRÜLEN SONUÇLAR	FAALİYETLER	KURUMLARIN PROGRAMLARINDA OLAN UYGULAMALAR	ÖNERİLEN PROJELER	İLGİLİ KURUM / ORTAKLAR	GİRDİLER VE KAYNAK	SÜRE
Kentin tarihi ve kültür mirasının belgelenerek ve kullanılarak korunmak	1. Kentin tarihi ve kültürel mirasının görünür hale getirilmesi 2. Kentte olan ve olmayan tüm insanların kullanımına sunulması 3. Gelecek kuşaklara aktarılması	Kent tarihi ve kültürel mirasının araştırılması ve incelenmesi	Tarihi ve kültürel mirasın değerlerinin kentliye yaygınlaştırılması	Saat Kulesi'nin Orijinal Halinin Araştırılması ve Restorasyonu Projesi	Belediye, Çanakkale Koruma Kurulu, ilgili STK ve kentliler	12 ay		
				Fotografya Çanakkale Tarihi Projesi	Belediye, ÇOMÜ, İl Özel İdaresi, Valilik, ilgili STK ve kentliler		12 ay	
				Gravürlere Çanakkale Projesi	Belediye			
				Çanakkale Savaşları'nda Kullanılan Semboller	ÇOMÜ			
				Kutsal Tarih ve Değişim: Çanakkale Örneği	ÇOMÜ			
				Çanakkale Hayırları: Hayrın ve Pazanın Panayırlaşması	ÇOMÜ			
				Çanakkalelilerin Algılama Boyutları Projesi	ÇOMÜ			
				Doğa Tarihi ve Etnografya Müzesi Projesi	Belediye			
				Plastik Sanatlar Müzesi Projesi	ÇOMÜ			
				Troas Bölgesi Gezi ve Araştırma Haritası Projesi	ÇOMÜ			
				Kentin Her Köşesinde Heykeller Yapılması Projesi	Belediye			
				Kent Müzesi ve Arşiv Projesi	Belediye			

KÜLTÜR-SANAT EYLEM PLANI

AMAÇ	TEMEL POLİTİKALAR	ÖNGÖRÜLEN SONUÇLAR	FAALİYETLER	KURUMLARIN PROGRAMLARINDA OLAN UYGULAMALAR	ÖNERİLEN PROJELER	İLGİLİ KURUM / ORTAKLAR	GİRDİLER VE KAYNAK	SÜRE							
Kültürel etkinlikler için gerekli kültürel altyapıları geliştirmek ve var olanların kullanılmasını kolaylaştırmak	1. Kentteki kültür ortam ve mekânlarının kentli tarafından kullanımının artması 2. Kültürel altyapının çeşitlenmesi ve ihtiyaca yeter hale gelmesi	Kent ölçeğinde çok fonksiyonlu kültür üretim ortamlarının oluşturulması	Gençlik Merkezi ve Demokrasi Atölyesi Projesi Konser ve Konferans Salonu Projesi Güzel Sanatlar Atölyeleri Oluşturma Projesi	Küçük Sanayi Sitesine Çok Amaçlı Sosyal, Kültürel Merkez Yapılması Projesi Mesleki Eğitim Merkezi'nde Sosyal -Kültürel Olanakların Geliştirilmesi Projesi	Belediye Belediye Belediye Belediye, Küçük Sanayi Sitesi Kooperatifi, ÇESOB, İl Özel İdaresi.	Belediye		24 ay							
									Mahalle ölçeğinde çok fonksiyonlu kültür üretim ortamlarının oluşturulması	Mahalle Gençlik Merkezleri Kurulması Programı	Mahallerde Çok Amaçlı Sosyal - Kültürel Ortamların Geliştirilmesi Projesi	Mahalle Meclisleri, Belediye ÇOMÜ, İl Özel İdaresi, İl Kültür Turizm Müdürlüğü, İl Sosyal Hizmetler Müdürlüğü, İl Millî Eğitim Müdürlüğü, ilgili sendikalar, ilgili STK'lar	Belediye		36 ay
												Kent Konseyi, Boğaz ve Garnizon Komutanlığı Belediye, ÇOMÜ, İl Özel İdaresi, İl Kültür Turizm Müdürlüğü, İl Sosyal Hizmetler Müdürlüğü, İl Millî Eğitim Müdürlüğü, ilgili sendikalar, ilgili STK'lar, ÇİSO, ÇTB, ÇESOB, ÇAŞIAD, ÇAGIAD, ÇZO			60 ay

KÜLTÜR-SANAT EYLEM PLANI

AMAÇ	TEMEL POLİTİKALAR	ÖNGÖRÜLEN SONUÇLAR	FAALİYETLER	KURUMLARIN PROGRAMLARINDA OLAN UYGULAMALAR	ÖNERİLEN PROJELER	İLGİLİ KURUM / ORTAKLAR	GİRDİLER VE KAYNAK	SÜRE
					Kütüphanelerin Cazibesini Artırma Projesi	İl Kültür Turizm Müdürlüğü, Belediye, ÇOMÜ, İl Özel İdaresi, İl Sosyal Hizmetler Müdürlüğü, İl Milli Eğitim Müdürlüğü, ilgili sendikalar, ilgili STK'lar, Okul Aile Birlikleri		12 ay
					Mahalle Kütüphanelerini Geliştirme Projesi	Mahalle Meclisleri, mahallî birlikler, İl Kültür Turizm Müdürlüğü, Belediye, ÇOMÜ, İl Özel İdaresi, İl Sosyal Hizmetler Müdürlüğü, İl Milli Eğitim Müdürlüğü, ilgili sendikalar, ilgili STK'lar, Okul Aile Birlikleri		48 ay
					Müzelerin Cazibesini Artırma Projesi	İl Kültür Turizm Müdürlüğü, Boğaz ve Garnizon Komutanlığı, Belediye, ÇOMÜ, İl Özel İdaresi, ilgili sendikalar, ilgili STK'lar		24 ay
			Kültür üretimi ve sunumu yapanların gerekli malzemeleri temin etmelerinin kolaylaştırılması		Kültür Üretimi Malzemelerinin Teminini Kolaylaştırma Projesi	İl Kültür Turizm Müdürlüğü, Belediye, ÇOMÜ, İl Özel İdaresi, ilgili sendikalar, ilgili STK'lar, ÇTSO, ÇTB, ÇESOB, ÇASIAD, ÇAGIAD, ÇZO		12 ay
					Kültür Üretimi Malzemelerini Temin Edemeyenler İçin Olanak Oluşturma Projesi	İl Kültür Turizm Müdürlüğü, Belediye ÇOMÜ, İl Özel İdaresi, ilgili sendikalar, ilgili STK'lar, ÇTSO, ÇTB, ÇESOB, ÇASIAD, ÇAGIAD, ÇZO		12 ay
					Kültür Ürünleri Sunumunu Kolaylaştırma Projesi	İl Kültür Turizm Müdürlüğü, Belediye ÇOMÜ, İl Özel İdaresi, ilgili sendikalar, ilgili STK'lar, ÇTSO, ÇTB, ÇESOB, ÇASIAD, ÇAGIAD, ÇZO		12 ay
					Kültür Ürünleri Sunumunda Sıkıntı Yaşayanlar İçin Olanak Oluşturma Projesi	İl Kültür Turizm Müdürlüğü, Belediye ÇOMÜ, İl Özel İdaresi, ilgili sendikalar, ilgili STK'lar, ÇTSO, ÇTB, ÇESOB, ÇASIAD, ÇAGIAD, ÇZO		12 ay
					Tiyatro ve Sahne Sanatları Merkezi Yapılması Projesi	İl Kültür Turizm Müdürlüğü, Belediye ÇOMÜ, İl Özel İdaresi, ilgili sendikalar, ilgili STK'lar, ÇTSO, ÇTB, ÇESOB, ÇASIAD, ÇAGIAD, ÇZO		24 ay
				Mermer ve Seramik Sanayi Atıklarından Mozaik Sanatına		ÇOMÜ		

KÜLTÜR-SANAT EYLEM PLANI						
AMAÇ	TEMEL POLİTİKALAR	ÖNGÖRÜLEN SONUÇLAR	FAALİYETLER	ÖNERİLEN PROJELER	İLGİLİ KURUM / ORTAKLAR	GİRDİLER VE KAYNAK
	Kültür ürünlerinden yararlanmada fırsat eşitliğini sağlamak	Kültür ürünlerinden tüm kentlilerin etkin olarak yararlanması	Kültürel faaliyetlerin etkin duyurusunun yapılması	Kurum ve Kuruluşların İletişim Sistemlerini Geliştirme Uygulaması	Yerel TV, Radyo ve Gazetelerin Kültür Programı-Etkinliklerini Etkin Olarak Duyurma Kapasitesinin Geliştirilmesi Projesi	İl Kültür Turizm Müdürlüğü, Belediye, ÇOMÜ, İl Özel İdaresi, ilgili sendikalar, ilgili STK'lar, basın yayın organları
			Dezavantajlı kesimlerin kültürel ürünlerden yararlanmasının teşvik edilmesi	Kent Ölçeğinde Kütle İletişim Araçlarının Etkin Kullanılması Uygulaması	Bütün Kurum ve Kuruluşların Kültür Programlarını - Etkinliklerini Etkin Olarak Duyurma Kapasitesinin Geliştirilmesi Projesi	Kent Konseyi, İl Kültür Turizm Müdürlüğü, Belediye, ÇOMÜ, İl Özel İdaresi, ilgili sendikalar, ilgili STK'lar, ÇTSO, ÇTB, ÇESOB, ÇASIAD, ÇAGIAD, ÇZO
					Yoksul Kesimlerin Kültürel Ürünlerden Yararlanmasını Cazip Hale Getirme Projesi	Kent Konseyi, İl Kültür Turizm Müdürlüğü, Belediye, ÇOMÜ, İl Özel İdaresi, ilgili sendikalar, ilgili STK'lar, ÇTSO, ÇTB, ÇESOB, ÇASIAD, ÇAGIAD, ÇZO
					Kültürel Ürünlerden Yararlanmayı Kente Yeni Gelenlere Yayımlama Projesi	Kent Konseyi, İl Kültür Turizm Müdürlüğü, Belediye, ÇOMÜ, İl Özel İdaresi, ilgili sendikalar, ilgili STK'lar, ÇTSO, ÇTB, ÇESOB, ÇASIAD, ÇAGIAD, ÇZO
					Kadın, Engelli, Çocuk, Genç ve Yaşlıların Kültürel Ürünlerden Yararlanmalarını Geliştirme Projesi	Kent Konseyi, İl Kültür Turizm Müdürlüğü, Belediye, ÇOMÜ, İl Özel İdaresi, ilgili sendikalar, ilgili STK'lar, ÇTSO, ÇTB, ÇESOB, ÇASIAD, ÇAGIAD, ÇZO

KENT - ÜNİVERSİTE İLİŞKİSİ EYLEM PLANI

AMAÇ	TEMEL POLİTİKALAR	ÖNGÖRÜLEN SONUÇLAR	FAALİYETLER	KURUMLARIN PROGRAMLARINDA OLAN UYGULAMALAR	ÖNERİLEN PROJELER	İLGİLİ KURUM / ORTAKLAR	GİRDİLER VE KAYNAK	SÜRE
Üniversitenin kentin ve kentin üniversitenin gelişimindeki işbirliği ve sorumluluklarını çoğaltması, üniversite-kent ilişkisinin iç içe geçmesi.	Üniversitenin bilgi birikiminden Çanakkale'nin; Çanakkale'nin bilgi birikiminden de üniversitenin yararlanmasını geliştirmek	1. Kentin, Üniversitenin araştırma-geliştirme, bilim üretme ve öğretim kapasitesinin dünyanın seçkin üniversiteleri düzeyine gelmesine katılmasının çoğaltılması 2. Üniversitenin, kentin toplumsal - kültürel, ekonomik, çevresel ve kültürel olarak evrensel değerleri gelişmesine katılmasının artırılması 3. Kent ve üniversitenin deneyim, birikim ve değerlerinin ortak sinerjiye dönüşmesi	Öncelik ve ihtiyaçlar doğrultusunda ortak gelişme platformları oluşturulması		Kent Eylem Planı Çalışma Alanları Konuları ile İlgili Ortak Çalışma Platformları Oluşturma Programı Hazırlanması Projesi Üniversite ve Fakülte ile İlgili Danışma Platformları Oluşturulması Programı Hazırlanması Projesi Üniversite Öğrencilerinin Kentten Beklentilerinin Tespiti Projesi Öğretim Elemanlarının Kentten Beklentilerinin Tespiti Projesi Kent'in Farklı Kesimlerinin Üniversitelerden Beklentilerinin Tespiti Projesi Üniversite Öğretim Üyeleri, Personeli ve Öğrencileri ile Kentli İletişimini Geliştirme Programı Hazırlanması Projesi Kent ve Çanakkale ile İlgili Öncelikli Araştırma -Geliştirme Programının Geliştirilmesi Projesi Yazılan Yüksek Lisans ve Doktora Tezlerinde Çanakkale'nin Konu Olarak Daha Fazla Seçilmesi Programının Geliştirilmesi Projesi	ÇOMÜ, Valilik, Belediye, İl Özel İdaresi, ÇTSO, ÇTB, ÇZO, ÇASIAD, ÇAGIAD, sendikalar, ilgili STK'lar ve kentliler, Kent Konseyi ÇOMÜ, Valilik, Belediye, İl Özel İdaresi, ÇTSO, ÇTB, ÇZO, ÇASIAD, ÇAGIAD, sendikalar, ilgili STK'lar ve kentliler, Kent Konseyi Belediye, İl Özel İdaresi, Valilik, ÇOMÜ, ÖTK, öğrenci toplulukları Belediye, İl Özel İdaresi, Valilik, ÇOMÜ, ilgili STK ve sendikalar Belediye, İl Özel İdaresi, Valilik, ÇOMÜ Belediye, İl Özel İdaresi, Valilik, ÇOMÜ Belediye, İl Özel İdaresi, Valilik, ÇOMÜ Belediye, ÇOMÜ, Valilik, İl Özel İdaresi, ÇTSO, ÇTB, ÇZO, ÇASIAD, ÇAGIAD, ÇESOB, sendikalar, ilgili STK'lar ve kentliler, Kent Konseyi Belediye, ÇOMÜ, Valilik, İl Özel İdaresi, ÇTSO, ÇTB, ÇZO, ÇASIAD, ÇAGIAD, ÇESOB, sendikalar, ilgili STK'lar ve kentliler, Kent Konseyi	İlgili kurum ve kuruluşlar tarafından uygulamaya aşamasında belirlenecek	6 ay 3 ay 6 ay 6 ay 6 ay 3 ay 6 ay 6 ay

KENT - ÜNİVERSİTE İLİŞKİSİ EYLEM PLANI

AMAÇ	TEMEL POLİTİKALAR	ÖNGÖRÜLEN SONUÇLAR	FAALİYETLER	KURUMLARIN PROGRAMLARINDA OLAN UYGULAMALAR	ÖNERİLEN PROJELER	İLGİLİ KURUM / ORTAKLAR	GİRDİLER VE KAYNAK	SÜRE
	Kentin üniversitenin gelişmesine katılmasını geliştirmek	1. Kent ve Üniversitenin öğretim elemanları ve öğrencileri için cazibe merkezi olması 2. Üniversitenin araştırma-geliştirme, bilim üretme ve öğretiminin kapasitesinin dünyanın seçkin üniversiteleri düzeyine gelmesi için gerekli aynı ve nakdi desteğin sağlanması	Çanakkale'de üniversite ile ilgili duyarlılık geliştirilmesi Çanakkale'de üniversite ile ilgili sorumluluğun geliştirilmesi Özel sektörün Üniversitenin gelişmesine katılımının artırılması	Üniversitenin Gelişmesi İle İlgili Kent Dışında Lobi Faaliyetleri Projesi Çanakkale'de Üniversiteye Yönelik Sosyal Sorumluluk Anlayışının Geliştirilmesi Projesi Hizmet Alımlarında Üniversiteye Öncelik Verilmesi Anlayışının Geliştirilmesi Projesi Çanakkale'de Üniversiteye Yönelik Sponsorluk Anlayışının Geliştirilmesi Projesi Üniversite Faaliyetlerinin ve İhtiyaçlarının Karşılmasına Özel Sektörün Katılımının Artırılması Projesi Üniversitenin Gelişmesi İçin Gerekli Fonların Sağlanmasına Özel Sektörün Katılımının Artırılması Projesi Çanakkale'nin öğrenci ve öğretim elemanları için bir çekim merkezi haline getirilmesi	Üniversitenin Gelişmesi İle İlgili Kent Dışında Lobi Faaliyetleri Projesi Çanakkale'de Üniversiteye Yönelik Sosyal Sorumluluk Anlayışının Geliştirilmesi Projesi Hizmet Alımlarında Üniversiteye Öncelik Verilmesi Anlayışının Geliştirilmesi Projesi Çanakkale'de Üniversiteye Yönelik Sponsorluk Anlayışının Geliştirilmesi Projesi Üniversite Faaliyetlerinin ve İhtiyaçlarının Karşılmasına Özel Sektörün Katılımının Artırılması Projesi Üniversitenin Gelişmesi İçin Gerekli Fonların Sağlanmasına Özel Sektörün Katılımının Artırılması Projesi Çanakkale'nin öğrenci ve öğretim elemanları için bir çekim merkezi haline getirilmesi	Belediye, İl Özel İdaresi, Valilik, ÇOMÜ, ÇTSO, ÇASIAD, ÇESOB, ÇTB, ÇZO, sendikalar, Kent Konseyi, partiler Kent Konseyi, Gençlik Meclisi, ÇOMÜ, Belediye, Valilik, İl Özel İdaresi, ÇTSO, ÇTB, ÇZO, ÇASIAD, ÇAGIAD, ÇESOB, sendikalar, ilgili STK'lar ve kentliler ÇOMÜ, Belediye, Valilik, İl Özel İdaresi, ÇTSO, ÇTB, ÇZO, ÇASIAD, ÇAGIAD, ÇESOB ÇOMÜ, Belediye, Valilik, İl Özel İdaresi, ÇTSO, ÇTB, ÇZO, ÇASIAD, ÇAGIAD, ÇESOB ÇTSO, ÇTB, ÇZO, ÇASIAD, ÇAGIAD, ÇESOB ve özel sektör ÇTSO, ÇTB, ÇZO, ÇASIAD, ÇAGIAD, ÇESOB ve özel sektör Kent Konseyi, Gençlik Meclisi, ÇOMÜ, Belediye, Valilik, İl Özel İdaresi, ÇTSO, ÇTB, ÇZO, ÇASIAD, ÇAGIAD, ÇESOB, sendikalar, ilgili STK'lar ve kentliler Kent Konseyi, Gençlik Meclisi, ÇOMÜ, Belediye, Valilik, İl Özel İdaresi, ÇTSO, ÇTB, ÇZO, ÇASIAD, ÇAGIAD, ÇESOB, sendikalar, ilgili STK'lar ve kentliler Belediye, İl Özel İdaresi, ÇOMÜ, müteahhitler,		3 ay 6 ay 3 ay 3 ay 12 ay 12 ay 6 ay 6 ay 36 ay

KENT - ÜNİVERSİTE İLİŞKİSİ EYLEM PLANI

AMAÇ	TEMEL POLİTİKALAR	ÖNGÖRÜLEN SONUÇLAR	FAALİYETLER	KURUMLARIN PROGRAMLARINDA OLAN UYGULAMALAR	ÖNERİLEN PROJELER	İLGİLİ KURUM / ORTAKLAR	GİRDİLER VE KAYNAK	SÜRE
			Ortak toplumsal - kültürel etkinlikler yapılması		Kentli -Öğretim Elemanı Ortaklığı ile Yapılacak Etkinliklerin Programının Geliştirilmesi Projesi	Kent Konseyi, ÇOMÜ, Belediye, Valilik, İl Özel İdaresi, ÇTSO, ÇTB, ÇZO, ÇASIAD, ÇAGIAD, ÇESOB, sendikalar, ilgili STK'lar ve kentliler		3 ay
					Kentli -Öğrenci Ortaklığı ile Yapılacak Etkinliklerin Programının Geliştirilmesi Projesi	Gençlik Meclisi, ÇOMÜ, Belediye, Valilik, İl Özel İdaresi, ÇTSO, ÇTB, ÇZO, ÇASIAD, ÇAGIAD, ÇESOB, sendikalar, ilgili STK'lar ve kentliler		3 ay
					Kentli -Öğretim Elemanı -Öğrenci Ortaklığı ile Yapılacak Etkinliklerin Programının Geliştirilmesi Projesi	Kent Konseyi, Gençlik Meclisi, ÇOMÜ, Belediye, Valilik, İl Özel İdaresi, ÇTSO, ÇTB, ÇZO, ÇASIAD, ÇAGIAD, ÇESOB, sendikalar, ilgili STK'lar ve kentliler		3 ay
			Kentteki etkinlik ve çalışmalarından üniversitelerin zamanında haberdar edilmesi		Kentin Etkinlik ve Çalışmaları Öğretim Elemanlarına Zamanında Etkin Duyurulması Projesi	Kent Konseyi, ÇOMÜ, Belediye, Valilik, İl Özel İdaresi, ÇTSO, ÇTB, ÇZO, ÇASIAD, ÇAGIAD, ÇESOB, sendikalar, ilgili STK'lar ve kentliler		2 ay
					Kentin Etkinlik ve Çalışmaları Öğrencilere Zamanında Etkin Duyurma Projesi	Gençlik Meclisi, ÇOMÜ, Belediye, Valilik, İl Özel İdaresi, ÇTSO, ÇTB, ÇZO, ÇASIAD, ÇAGIAD, ÇESOB, sendikalar, ilgili STK'lar ve kentliler		2 ay

SPOR EYLEM PLANI								
AMAÇ	TEMEL POLİTİKALAR	ÖNGÖRÜLEN SONUÇLAR	FAALİYETLER	KURUMLARIN PROGRAMLARINDA OLAN UYGULAMALAR	ÖNERİLEN PROJELER	İLGİLİ KURUM / ORTAKLAR	GİRDİLER VE KAYNAK	SÜRE
Kente spor yapma anlayışının tüm kesimlerde paylaşılmasının ortam ve olanaklarının sağlanması	Sporu, bir yaşam anlayışı haline getirmek	Kentlinin, yaşamının her döneminde uygun sporları yeteri kadar yapması	Amatör sporların geliştirilmesi	Brans Eğitim Kampları Düzenlenmesi Programı Sportif Faaliyetlerin Geliştirilmesi	Kurum ve Kuruluşların Amatör Spor Faaliyetlerini Geliştirmeleri Projesi	İl Gençlik Spor Müdürlüğü, İl Özel İdaresi, Belediye, ÇOMU, ilgili STK'lar, ÇTSO, ÇTB, ÇASIAD, ÇAGIAD, ÇESOB İl Özel İdaresi Belediye	İlgili kurum ve kuruluşlar tarafından uygulamaya aşamasında belirlenecek	12 ay
			Kentlinin spor yapma alışkanlığının geliştirilmesi	Hentbolu Yaygınlaştırma Projesi	Amatör Spor Turnuvaları Düzenlenmesi Projesi Plaj Voleybolunu Geliştirme Projesi	İl Gençlik Spor Müdürlüğü, İl Özel İdaresi, Belediye, ÇOMU, ilgili STK'lar Belediye		6 ay
					Öğrencilerde Yaşam Boyu Spor Yapma Alışkanlığını Geliştirme Projesi Çeşitli Spor Dallarında Kitle Yarışmaları Programı Hazırlama Projesi	İl Milli Eğitim Müdürlüğü, ÇOMU, İl Gençlik Spor Müdürlüğü, İl Özel İdaresi, Belediye, ilgili STK'lar İl Gençlik Spor Müdürlüğü, İl Özel İdaresi, Belediye, ÇOMU, Çanakale Amatör Spor Kulüpleri Federasyonu, ilgili STK'lar ÇTSO, ÇTB, ÇASIAD, ÇAGIAD, ÇESOB		9 ay
					Deniz Sporlarının Geliştirilmesi Projesi	İl Gençlik Spor Müdürlüğü, İl Özel İdaresi, Belediye, ÇOMU, ilgili STK'lar, ÇTSO, ÇTB, ÇASIAD, ÇAGIAD, ÇESOB		48 ay
					Traking Sporlarının Geliştirilmesi Projesi	İl Gençlik Spor Müdürlüğü, İl Özel İdaresi, Belediye, ÇOMU, ilgili STK'lar, ÇTSO, ÇTB, ÇASIAD, ÇAGIAD, ÇESOB		8 ay
					Tennisin Yaygınlaştırılması Projesi	ÇOMU, İl Gençlik Spor Müdürlüğü, Belediye, ilgili STK'lar		12 ay
					Hentbolun Yaygınlaştırılması Projesi	ÇOMU, Belediye, İl Gençlik Spor Müdürlüğü, ilgili STK'lar		12 ay
					Deniz Hentbolunun Yaygınlaştırılması Projesi	ÇOMU, Belediye, İl Gençlik Spor Müdürlüğü, ilgili STK'lar		12 ay

SPOR EYLEM PLANI							
AMAÇ	TEMEL POLİTİKALAR	ÖNGÖRÜLEN SONUÇLAR	FAALİYETLER	KURUMLARIN PROGRAMLARINDA OLAN UYGULAMALAR	ÖNERİLEN PROJELER	İLGİLİ KURUM / ORTAKLAR	
						GİRDİLER VE KAYNAK	
						SÜRE	
					At Çiftliği ve Binicilik Olanacağının Sağlanması Projesi	İl Tarım Müdürlüğü, Belediye, İl Gençlik Spor Müdürlüğü, İl Özel İdaresi, girişimciler	24 ay
					Güreşin Yaygınlaştırılması Projesi	Belediye, İl Gençlik Spor Müdürlüğü, ilgili STK'lar	12 ay
					Briçin Yaygınlaştırılması Projesi	İl Gençlik Spor Müdürlüğü, ilgili STK'lar	12 ay
					Satrancın Yaygınlaştırılması Projesi	İl Millî Eğitim Müdürlüğü, İl Gençlik Spor Müdürlüğü, ilgili STK'lar	12
					Masa Tenisinin Yaygınlaştırılması Projesi	İl Millî Eğitim Müdürlüğü, İl Gençlik Spor Müdürlüğü, ilgili STK'lar	12 ay
			Dezavantajlı kesimlerin spor yapma olanaklarının çoğaltılması		Dezavantajlı Kesimlerin Spor Kulüplerinin Kapasitelerinin Geliştirilmesi Projesi	İl Gençlik Spor Müdürlüğü, İl Özel İdaresi, Belediye, ÇOMÜ, ilgili STK'lar, ÇTSO, ÇTB, ÇASIAD, ÇAGIAD, ÇESOB	12 ay
					Dezavantajlı Kesimler İçin Yaz Spor Kampları Düzenlenmesi Programı Hazırlanması Projesi	İl Gençlik Spor Müdürlüğü, İl Özel İdaresi, Belediye, ÇOMÜ, ilgili STK'lar, ÇTSO, ÇTB, ÇASIAD, ÇAGIAD, ÇESOB	2 ay
	Sporu sosyal etkileşim aracı olarak geliştirmek	Kentlinin birbirini tanıması, anlaması ve birbirinden etkilenmesinin geliştirilmesi	Turnuvalar düzenlenmesi		Kurumlar-Kuruluşlar Arası Turnuvalar Projesi	İl Gençlik Spor Müdürlüğü, İl Özel İdaresi, Belediye, ÇOMÜ, ÇTSO, ÇTB, ÇASIAD, ÇAGIAD, ÇESOB	3 ay
					Mahalleler Arası Turnuvalar Projesi	İl Gençlik Spor Müdürlüğü, İl Özel İdaresi, Belediye, ÇOMÜ, ilgili STK'lar, Mahalle Meclisleri, muhtarlıklar	4 ay
					Kesimler İçi ve Arası Turnuvalar Projesi	İl Gençlik Spor Müdürlüğü, İl Özel İdaresi, Belediye, ÇOMÜ, ilgili STK'lar, engelliler, Kadın, Gençlik Meclisleri	6 ay
			Sporla "Fair play" ilkesinin geliştirilmesi		Sporla Adillik ve Centilmenlik Anlayışının Yaygınlaştırılması Projesi	Kent Konseyi, İl Gençlik Spor Müd., İl Özel İdaresi, Belediye, ÇOMÜ, ilgili STK'lar, ÇTSO, ÇTB, ÇASIAD, ÇAGIAD, ÇESOB	12 ay
					Turnuvalarda "Fair Play" Ödülü Verilmesi Projesi	Kent Konseyi, İl Gençlik Spor Müdürlüğü, İl Özel İdaresi, Belediye, ÇOMÜ, ilgili STK'lar, ÇTSO, ÇTB, ÇASIAD, ÇAGIAD, ÇESOB	12 ay

SPOR EYLEM PLANI						
AMAÇ	TEMEL POLİTİKALAR	ÖNGÖRÜLEN SONUÇLAR	FAALİYETLER	KURUMLARIN PROGRAMLARINDA OLAN UYGULAMALAR	ÖNERİLEN PROJELER	İLGİLİ KURUM / ORTAKLAR
						GİRDİLER VE KAYNAK
						SÜRE

	Kente bulunan bütün spor altyapı ve olanaklarından toplumun tüm kesimlerinin verimli bir şekilde yararlanmasını sağlamak	Kentinin, kentteki mevcut spor mekânlarından yararlanma olanığının olması Spor alt yapısının çeşitlenmesi ve ihtiyaca yeter hale gelmesi Tüm spor mekânları kullanımının artması	Kurumların spor altyapı ve olanaklarının kentliye açılması		Kurum ve Kuruluşların Spor Altyapı ve Olanaklarını, Kentlinin Bunları Kullanım Kurallarını ve Çizimlerini Hazırlamaları Projesi	Kent Konseyi, İl Gençlik Spor Müdürlüğü, İl Özel İdaresi, Belediye, ÇOMÜ, ilgili STK'lar, ÇTSO, ÇTB, ÇASIAD, ÇAGIAD, ÇESOB	2 ay
			Spor alt yapısının geliştirilmesi	İzcilik Kampı Projesi Okullarda Çok Fonksiyonlu Spor Salonları Yapma Kapalı Yüzme Havuzunun Tamamlanması Programı Semt Spor Sahaları Projesi	Kullanım Çizimlerinin Kentliye Duyurulması Projesi	Kent Konseyi, İl Gençlik Spor Müdürlüğü, İl Özel İdaresi, Belediye, ÇOMÜ, ilgili STK'lar, ÇTSO, ÇTB, ÇASIAD, ÇESOB	12 ay
						Belediye	
						İl Özel İdaresi	
						Belediye	
					Mahallelerde Çok Amaçlı Spor Merkezleri Yapılması Projesi	Mahalle Meclisi, Muhtarlık, İl Gençlik Spor Müdürlüğü, İl Özel İdaresi, Belediye, ÇOMÜ, ilgili STK'lar, ÇTSO, ÇTB, ÇASIAD, ÇAGIAD, ÇESOB	48 ay
					Motor Sporları Pistinin Yapılması Projesi	İl Gençlik Spor Müdürlüğü, İl Özel İdaresi, Belediye, ÇOMÜ, ilgili STK'lar, ÇTSO, ÇTB, ÇASIAD, ÇAGIAD, ÇESOB	12 ay
					Buz Pisti Yapılması Proje	İl Gençlik Spor Müdürlüğü, İl Özel İdaresi, Belediye, ÇOMÜ, ilgili STK'lar, ÇTSO, ÇTB, ÇASIAD, ÇAGIAD, ÇESOB, özel sektör	60 ay
					Bowling Salonları Açılması Projesi	İl Gençlik Spor Müdürlüğü, İl Özel İdaresi, Belediye, ÇOMÜ, ilgili STK'lar, ÇTSO, ÇTB, ÇASIAD, ÇAGIAD, ÇESOB, özel sektör	36 ay

SOSYAL DONATI VE MEKÂN EYLEM PLANI

AMAÇ	TEMEL POLİTİKALAR	ÖNGÖRÜLEN SONUÇLAR	FAALİYETLER	KURUMLARIN PROGRAMLARINDA OLAN UYGULAMALAR	ÖNERİLEN PROJELER	İLGİLİ KURUM / ORTAKLAR	GİRDİLER VE KAYNAK	SÜRE
Toplumsal ve insani gelişmenin sağlanması ile ilgili sosyal ortamların, imkânların ve mekânların geliştirilmesi ve donatılarının sağlanması	Ortak kullanılabilir sosyal donatılar geliştirmek	Kentin ortak ihtiyacını karşılayabilecek gerekli ve yeterli sosyal donatı bulunması	Kentsel bütünlük içinde kentliler arasında sosyal iletişim ve etkileşimi geliştirici donatıların sağlanması	Gençlik Merkezi ve Demokrasi Atölyesi Projesi Çanakale Evi ve İskele Meydanı Düzenleme Projesi Kordon Boyu Düzenleme ve Rekreasyon Projesi Yeni Kordon ve Rekreasyon Projesi İzcilik Kampı Projesi Özgürlük Parkı Projesi 75. Yıl Parkı Projesi Güven Park Projesi Kent Park Projesi Sarıçay Düzenleme ve Rekreasyon Projesi		Belediye Belediye Belediye Belediye Belediye Belediye Belediye Belediye Belediye Belediye Belediye Belediye, ilgili muhtarlık, sokak sakinleri, ÇOMÜ Belediye, İl Kültür ve Turizm Müdürlüğü, Aynalı çarşı ve civarı esnafı Belediye, ÇOMÜ, Valilik, ÇTSO, ÇTB, ÇASIAD, ÇAGIAD, ÇESOB, İl Çevre ve Orman Müdürlüğü Belediye, Valilik, Çevre ve Orman Müdürlüğü, İl Özel İdaresi, ÇTSO, ÇTB, ÇASIAD, ÇAGIAD, ÇOMÜ, ÇESOB, Çevre ve Sokak Hayvanlarını Koruma Derneği Belediye, Küçük Sanayi Sitesi Kooperatifi, ÇESOB, İl Özel İdaresi.	İlgili kurum ve kuruluşlar tarafından uygulamada belirlenecek	
					Çocuk Oyun Parklarında Çocuklar Arasında Sosyalleşme ve Yaratıcılığı Geliştirici Düzenlemeler Yapılması Projesi Aynalı Çarşı Civarında Oturup Dinlenilebilecek Bir Mekân Oluşturulması Projesi Mevcut Havaalanı Yermide Eğlen-Dinlen Alanları ve Sosyal -Kültürel Tesis Yapılması Projesi Hayvanat Bahçesi Yapılması Projesi Küçük Sanayi Sitesine Çok Amaçlı Sosyal, Kültürel Merkez Yapılması Projesi			24 ay 12 ay 24 ay 24 ay 24 ay

SOSYAL DONATI VE MEKÂN EYLEM PLANI

AMAÇ	TEMEL POLİTİKALAR	ÖNGÖRÜLEN SONUÇLAR	FAALİYETLER	KURUMLARIN PROGRAMLARINDA OLAN UYGULAMALAR	ÖNERİLEN PROJELER	İLGİLİ KURUM / ORTAKLAR	GİRDİLER VE KAYNAK	SÜRE
			Kentsel bütünlük içinde mahalleler arasında sosyal iletişim ve etkileşimi geliştirici donatıların sağlanması	Şehitler Camii Park Projesi Eğitimciler Sitesi Park Projesi Havuzlar Kereste Park Projesi Ömermart İlköğretim Yanı Park Projesi Adnan Kahveci Park Projesi Uğur Mumcu ve Nazım Hikmet Park Projesi Mahalle Hizmet Evleri Projesi Okullarda çok fonksiyonlu spor salonları yapma Semt Spor Sahaları Projesi	Belediye Belediye Belediye Belediye Belediye Belediye Belediye İl Özel İdaresi Belediye			
				Mahallerde Çocuk Oyun Alanlarının Geliştirilmesi ve Yaygınlaştırılması Projesi	Mahallerde Çocuk Oyun Alanlarının Geliştirilmesi ve Yaygınlaştırılması Projesi	Belediye, ilgili muhtarlık, sokak sakinleri, ÇOMÜ		24 ay
				Mahallelerde Çok Amaçlı Spor Merkezleri Yapılması Projesi	Mahallelerde Çok Amaçlı Spor Merkezleri Yapılması Projesi	Mahalle Meclisi, Muhtarlık, İl Gençlik Spor Müdürlüğü, İl Özel İdaresi, Belediye, COMÜ, ilgili STK'lar, ÇTSO, ÇTB, ÇASIAD, ÇAGIAD, ÇESOB		48 ay

SOSYAL DONATI VE MEKÂN EYLEM PLANI

AMAÇ	TEMEL POLİTİKALAR	ÖNGÖRÜLEN SONUÇLAR	FAALİYETLER	KURUMLARIN PROGRAMLARINDA OLAN UYGULAMALAR	ÖNERİLEN PROJELER	İLGİLİ KURUM / ORTAKLAR	GİRDİLER VE KAYNAK	SÜRE
	Ortak kullanılabilir kültürel donatılar geliştirmek	Kentin ortak ihtiyacı karşılayabilecek gerekli ve yeterli kültürel donatı bulunması	Kentsel bütünlük içinde kentliler arasında kültürel üretimi yaygınlaştırıcı donatıların geliştirilmesi	Kent Müzesi ve Arşiv Projesi Güzel Sanatlar Atölyeleri Projesi	Çimenlik Kalesi'nin Çok Amaçlı Kültür Merkezi Haline Getirilmesi Programı Hazırlanması Projesi	Belediye ÇOMÜ Kent Konseyi, Boğaz ve Garnizon Komutanlığı, Belediye, ÇOMÜ, İl Özel İdaresi, İl Kültür Turizm Müdürlüğü, İl Sosyal Hizmetler Müdürlüğü, İl Milli Eğitim Müdürlüğü, ilgili sendikalar, ilgili STK'lar, ÇTSO, ÇTB, ÇESOB, ÇASIAD, ÇAGIAD, ÇZO		60 ay
					Hamidiye Tabyası'nın Çok Amaçlı Kültür Merkezi Haline Getirilmesi Programı Hazırlanması Projesi	Kent Konseyi, Boğaz ve Garnizon Komutanlığı Belediye, ÇOMÜ, İl Özel İdaresi, İl Kültür Turizm Müdürlüğü, İl Sosyal Hizmetler Müdürlüğü, İl Milli Eğitim Müdürlüğü, ilgili sendikalar, ilgili STK'lar, ÇTSO, ÇTB, ÇESOB, ÇASIAD, ÇAGIAD, ÇZO		60 ay
					Mahalle Kültür Evi Oluşturma Projesi	Mahalle Meclisleri, Belediye, ÇOMÜ, İl Özel İdaresi, İl Kültür Turizm Müdürlüğü, İl Sosyal Hizmetler Müdürlüğü, İl Milli Eğitim Müdürlüğü, ilgili sendikalar, ilgili STK'lar		36 ay
			Kentsel bütünlük içinde kentliler arasında kültürel tüketimi yaygınlaştırıcı donatıların geliştirilmesi	Konser ve Konferans Salonu Projesi Plastik Sanatlar Müzesi Projesi Doğa Tarihi ve Emografya Müzesi Projesi	Müzelerin Cazibesini Artırma Projesi	Belediye ÇOMÜ ÇOMÜ		
						İl Kültür Turizm Müdürlüğü, Belediye, ÇOMÜ, İl Özel İdaresi, ilgili sendikalar, ilgili STK'lar		24 ay

SOSYAL DONATI VE MEKÂN EYLEM PLANI

AMAÇ	TEMEL POLİTİKALAR	ÖNGÖRÜLEN SONUÇLAR	FAALİYETLER	KURUMLARIN PROGRAMLARINDA OLAN UYGULAMALAR	ÖNERİLEN PROJELER	İLGİLİ KURUM / ORTAKLAR	GİRDİLER VE KAYNAK	SÜRE
	Yoksul, dezavantajlı ve mağdur kesimlere yönelik sosyal - kültürel donatıları geliştirmek	Yoksul ve dezavantajlı kesimlerin ortak ihtiyaçlarını karşılayabilecek gerekli ve yeterli sosyal - kültürel donatı bulunması	Yerel kalkınmaya ilişkin sosyal donatıların geliştirilmesi	El Sanatları Atölyelerinin Bir Araya Toplanması Projesi	Belediye, İl Özel İdaresi, Valilik, ÇOMÜ, ÇTSO, ÇASIAD, ÇESOB, ÇTB, ÇZO, İl Kültür ve Turizm Müd., İl Sosyal Hizmetler Müd., İl Millî Eğitim Müd., ilgili STK'lar	Belediye, İl Özel İdaresi, Valilik, ÇOMÜ, ÇTSO, ÇASIAD, ÇESOB, ÇTB, ÇZO		24 ay
				KOSGEB İş Geliştirme Merkezi'nin Kurulması Projesi	KOSGEB İş Geliştirme Merkezi'nin Kurulması Projesi	Belediye, KOSGEB, İl Özel İdaresi, Valilik, ÇOMÜ, ÇTSO, ÇASIAD, ÇESOB, ÇTB, ÇZO		12 ay
				Kadın İş ve Eğitim Merkezi'nin Kurulması Projesi	Kadın İş ve Eğitim Merkezi'nin Kurulması Projesi	Belediye, ÇOMÜ, İl Sosyal Hizmetler Müdürlüğü, İl Özel İdaresi, SYDV, kadın STK'ları		6 ay
			Dezavantajlı ve mağdur kesimlere yönelik sosyal donatıların geliştirilmesi	Engelli İş ve Eğitim Merkezi'nin Kurulması Projesi	Engelli İş ve Eğitim Merkezi'nin Kurulması Projesi	Çanakkale Belediyesi, ÇOMÜ, İl Özel İdaresi, İl Sosyal Hizmetler Müdürlüğü, engelli STK'ları, Engelliler Meclisi		12 ay
				Kıyı Şeridinin Engellilerin Kullanımına Uygunluğunu Geliştirme Projesi	Kıyı Şeridinin Engellilerin Kullanımına Uygunluğunu Geliştirme Projesi	Belediye, İl Özel İdaresi, ÇOMÜ, engelli STK'ları, Engelliler Meclisi		3 ay
				Kıyı Şeridinde Çocuklara Yönelik Düzenlemeler Yapılması Projesi	Kıyı Şeridinde Çocuklara Yönelik Düzenlemeler Yapılması Projesi	Belediye, İl Özel İdaresi, ÇOMÜ, engelli STK'ları, Kent Konseyi		6 ay
				Çocuk Evi Projesi	Çocuk Evi Projesi	İl Sosyal Hizmetler Müdürlüğü, İl Özel İdaresi, Belediye, ÇOMÜ, ilgili sendikalar, ilgili STK'lar		36 ay
				Çocuk Rehabilitasyon Merkezi Projesi	Çocuk Rehabilitasyon Merkezi Projesi	İl Sosyal Hizmetler Müdürlüğü, İl Özel İdaresi, Belediye, ÇOMÜ, ilgili sendika ve STK'lar		36 ay
				Çocuk Merkezi Projesi	Çocuk Merkezi Projesi	İl Sosyal Hizmetler Müdürlüğü, İl Özel İdaresi, Belediye, ÇOMÜ, ilgili Sendika ve STK'lar		36 ay
				İlk Adım İstasyonu Projesi	İlk Adım İstasyonu Projesi	İl Sosyal Hizmetler Müdürlüğü, İl Özel İdaresi, Belediye, ÇOMÜ, ilgili Sendika ve STK'lar		36 ay
				Gıce Barnağı Projesi	Gıce Barnağı Projesi	Belediye, İl Sosyal Hizmetler Müdürlüğü, İl Özel İdaresi, ÇOMÜ, ilgili sendikalar, ilgili STK'lar		12 ay
				Yaşlı Hizmet Merkezi Projesi	Yaşlı Hizmet Merkezi Projesi	Belediye, İl Sosyal Hizmetler Müdürlüğü, İl Özel İdaresi, ÇOMÜ, ilgili sendika ve STK'lar		9 ay

SOSYAL DONATI VE MEKÂN EYLEM PLANI

AMAÇ	TEMEL POLİTİKALAR	ÖNGÖRÜLEN SONUÇLAR	FAALİYETLER	KURUMLARIN PROGRAMLARINDA OLAN UYGULAMALAR	ÖNERİLEN PROJELER	İLGİLİ KURUM / ORTAKLAR	GİRDİLER VE KAYNAK	SÜRE
					Huzurevinin Kapasitesinin Artırılması Projesi	İl Sosyal Hizmetler Müd., İl Özel İdaresi, Belediye, ÇOMÜ, ÇAKADER, ilgili sendika ve STK'lar		6 ay
					Yaşlı Bakım ve Rehabilitasyon Merkezi Projesi	İl Özel İdaresi, İl Sosyal Hizmetler Müdürlüğü, Belediye, ÇOMÜ, ilgili sendika ve STK'lar		39 ay
					Özürü Bakım ve Rehabilitasyon Merkezi Projesi	İl Özel İdaresi, İl Sosyal Hizmetler Müdürlüğü, Belediye, ÇOMÜ, ilgili sendika ve STK'lar		48 ay
					Kadın Konukevi Projesi	Belediye, İl Sosyal Hizmetler Müdürlüğü, İl Özel İdaresi, ÇOMÜ, ilgili sendika ve STK'lar		6 ay
					Erkek Konukevi Projesi	Belediye, İl Sosyal Hizmetler Müdürlüğü, İl Özel İdaresi, ÇOMÜ, ilgili sendika ve STK'lar		6 ay
					Bakım ve Sosyal Rehabilitasyon Merkezi Projesi	İl Sosyal Hizmetler Müdürlüğü, İl Özel İdaresi, Belediye, ÇOMÜ, ilgili sendika ve STK'lar		6 ay
					Şehrin Belirli Noktalarında Şiddet İstasyon Kurumları Oluşturma Projesi	İl Sosyal Hizmetler Müdürlüğü, İl Özel İdaresi, Belediye, ÇOMÜ, ilgili sendika ve STK'lar		18 ay

KENTSEL GELİŞME VE YERLEŞME BÖLGELERİ EYLEM PLANI

AMAÇ	TEMEL POLİTİKALAR	ÖNGÖRÜLEN SONUÇLAR	FAALİYETLER	KURUMLARIN PROGRAMLARINDA OLAN UYGULAMALAR	ÖNERİLEN PROJELER	İLGİLİ KURUM / ORTAKLAR	GİRDİLER VE KAYNAK	SÜRE
Kentlilere en iyi yaşam ortamı sağlayan, çevre ile uyumlu, yaşanabilir ve sağlıklı bir kent oluşturulması	Afetlere karşı güvenli bir kent sağlamak	Kentlilerin afetlerden en az zarar görmesinin sağlanması	Şehir planlamasında iklimsel koşulların ve olası değişimlerin dikkate alınması	Şehir planlamasında iklimsel koşulların ve olası değişimlerin dikkate alınması	Güneş devinimi, rüzgar koridorları, terselme etkisinin yerleşim yerine yansıtılması projesi	ÇOMÜ, Belediye, İl Çevre ve Orman Müdürlüğü, Mimarlar Odası, Şehir Plancıları Odası	İlgili kurum ve kuruluşlar tarafından uygulamaya aşamasında belirlenecektir	4 ay
			Şehir planlamasında doğal afet risklerinin dikkate alınması	Arazi ve Etüt Araştırması, Paftaların Revizyonu Projesi Çanakkale Jeolojik-Jeoteknik Haritalar ve Raporları Projesi Çanakkale ve Yakın Çevrenin Mikro Deprem Etkinliği ve Kabuk Yapısının İncelenmesi Projesi İmara Açılan Alanlarda Mikro Bölgeleme Çalışmaları Projesi Çanakkale İli Mikro Zonlama Haritasının Hazırlanması ve Deprem Afet Planının Ortaya Çıkarılması Projesi Yer Seçimi (Zemin) Araştırması Deprem Risk Çalışmaları Yeraltı Suyu Araştırması		ÇOMÜ, Belediye, Valilik, DHLA Bölge Müdürlüğü, Liman İşletmesi, Devlet Su İşleri, Şehir Plancıları Odası, Sağlık Müdürlüğü Belediye Belediye ÇOMÜ ÇOMÜ ÇOMÜ ÇOMÜ ÇOMÜ ÇOMÜ ÇOMÜ		8 ay
					Kentsel gelişme ve yerleşme bölgelerinde doğal afet risk haritalarını geliştirme projesi	Belediye, ÇOMÜ, İl Bayındırlık ve İskan Müdürlüğü, İl Sivil Savunma Müdürlüğü, Orman Bölge Müdürlüğü, Jeofizik Mühendisleri Odası, Şehir Plancıları Odası		24 ay
					Doğa kaynaklı afetlerin kent etkilerinin azaltılması programının hazırlanması projesi	Belediye, ÇOMÜ, İl Bayındırlık ve İskan Müdürlüğü, İl Sivil Savunma Müdürlüğü, Jeofizik Mühendisleri Odası, Şehir Plancıları Odası, DSİ, İl Çevre ve Orman Müdürlüğü, İl Özel İdaresi		12 ay

KENTSEL GELİŞME VE YERLEŞME BÖLGELERİ EYLEM PLANI

AMAÇ	TEMEL POLİTİKALAR	ÖNGÖRÜLEN SONUÇLAR	FAALİYETLER	KURUMLARIN PROGRAMLARINDA OLAN UYGULAMALAR	ÖNERİLEN PROJELER	İLGİLİ KURUM / ORTAKLAR	GİRDİLER VE KAYNAK	SÜRE
			Şehir planlamasında insan kaynaklı afet risklerinin dikkate alınması		Şehir planlarının insan kaynaklı afetlerden mümkün olanların oluşmasını engelleyecek, oluşması engellenemeyenlerin etkilerini azaltacak şekilde revizesi projesi	Belediye, ÇOMÜ, İl Bayındırlık ve İskan Müdürlüğü, İl Sivil Savunma Müdürlüğü, DHLA Bölge Müdürlüğü, Liman İşletmesi, Jeofizik Mühendisleri Odası, Şehir Plancıları Odası		12 ay
					İnsan kaynaklı afetlerin oluşmaması için fiziki önlemler programının hazırlanması projesi	Belediye, ÇOMÜ, İl Bayındırlık ve İskan Müdürlüğü, İl Sivil Savunma Müdürlüğü, DSI, İl Çevre ve Orman Müdürlüğü, İl Özel İdaresi, Orman Bölge Müdürlüğü, DHLA Bölge Müdürlüğü, Liman İşletmesi, Jeofizik Mühendisleri Odası, Şehir Plancıları Odası		6 ay
					İnsan kaynaklı afetlerin olmaması için diğer önlemler programının hazırlanması projesi	Belediye, ÇOMÜ, İl Bayındırlık ve İskan Müdürlüğü, İl Sivil Savunma Müdürlüğü, Jeofizik Mühendisleri Odası, Şehir Plancıları Odası, DSI, İl Çevre ve Orman Müdürlüğü, İl Özel İdaresi, DHLA Bölge Müdürlüğü, Liman İşletmesi		6 ay

KENTSEL GELİŞME VE YERLEŞME BÖLGELERİ EYLEM PLANI

AMAÇ	TEMEL POLİTİKALAR	ÖNGÖRÜLEN SONUÇLAR	FAALİYETLER	KURUMLARIN PROGRAMLARINDA OLAN UYGULAMALAR	ÖNERİLEN PROJELER	İLGİLİ KURUM / ORTAKLAR	GİRDİLER VE KAYNAK	SÜRE
	Evrensel değerlerden hareketle doğal ve kültürel varlıkların korunması	Çanakkale'nin doğal ve kültürel varlıklardan, bu değerleri gelecek kuşaklara aktaracak şekilde yararlanılması	Doğal ve kültürel varlıkların korunması duyarlılığının oluşturulması		Koruma bilincinin geliştirilmesi eğitimi programları projesi	Belediye, ÇOMÜ, İl Kültür ve Turizm Müdürlüğü, İl Özel İdaresi, ÇEKÜL		12 ay
			Doğal ve kültürel varlıkların koruma girişimlerinin desteklenmesi		Yerel sahiplik ve koruma amaçlı girişimciliğin geliştirilmesi projesi	Belediye, ÇOMÜ, İl Kültür ve Turizm Müdürlüğü, İl Özel İdaresi, ÇEKÜL		6 ay
					Kentleşme sürecinin doğal ve kültürel varlıklar üzerindeki baskısının azaltılması projesi	Belediye, ÇOMÜ, İl Kültür ve Turizm Müdürlüğü, İl Çevre ve Orman Müdürlüğü, İl Özel İdaresi, ÇEKÜL		24 ay
					Korumaya yönelik yerel düzeyde finansman kaynaklarının çoğaltılması projesi	Belediye, İl Özel İdaresi, İl Kültür ve Turizm Müdürlüğü, İl Çevre ve Orman Müdürlüğü, ÇTSO, ÇTB, ÇASİAD, ÇAGIAD, ÇOMÜ, ÇESOB		3 ay
					Koruma konusunda yerel sahiplik ve koruma amaçlı girişimlerin desteklenmesi projesi	Belediye, İl Özel İdaresi, İl Kültür ve Turizm Müdürlüğü, İl Çevre ve Orman Müdürlüğü, ÇTSO, ÇTB, ÇASİAD, ÇAGIAD, ÇOMÜ, ÇESOB		6 ay
				Kaz Dağları Florasındaki Bazı Çok Yıllık Bitkilerin Çanakkale Kenti'ne Adaptasyonlarının Araştırılması ve Peyzaj Mimarlığında Kullanım Olanakları		ÇOMÜ		
				Kentleşme ve Sosyal Değişimin Çanakkale Kentine Etkilerinin Peyzaj Mimarlığı Açısından İrdelenmesi		ÇOMÜ		

KENTSEL GELİŞME VE YERLEŞME BÖLGELERİ EYLEM PLANI

AMAÇ	TEMEL POLİTİKALAR	ÖNGÖRÜLEN SONUÇLAR	FAALİYETLER	KURUMLARIN PROGRAMLARINDA OLAN UYGULAMALAR	ÖNERİLEN PROJELER	İLGİLİ KURUM / ORTAKLAR	GİRDİLER VE KAYNAK	SÜRE
			Kentsel niteliği artırıcı yenileme ve dönüşümler yapılması	Kentsel Sit Alanı İçinde Cephe İyileştirme Çalışmaları Projesi	Fevzi Paşa Mahallesi'nde yaşanan nüfusun korunarak sağlıklılaştırma, iyileştirme ve canlandırma yapılması projesi	Belediye Belediye, ÇOMU, İl Özel İdaresi, İl Turizm ve Kültür Müdürlüğü, Kültür ve Tabiat Varlıklarını Koruma Kurulu, Fevzipaşa Mahallesi Muhtarlığı		48 ay
					Kentsel dönüşüm çerçevesinde planlanan alanlarda en fazla alanda açılacak alanları oluşturma projesi	Belediye, ÇOMU, İl Özel İdaresi, İsmet Paşa Mahallesi Muhtarlığı		6 ay
					Kentsel peyzaj düzenlenmesinin yapılması programının hazırlanması projesi	Belediye, ÇOMU, İl Özel İdaresi, ilgili STK'lar		
				Sivil Mimarlık Örneği Taşyan ve Koruma Altına Alınan Tescilli Yapıların Turizme Kazandırılması ve Gelecek Kuşaklara Aktarılması Projesi		İl Özel İdaresi		
				Otogarın Kent Dışına Taşınması Projesi		Belediye		
				Kargo Servislerinin Düzenli ve Modern Alana Taşınması Projesi		Belediye		
				Mobilyacıların Düzenli ve Modern Alanlara Taşınması Projesi		Belediye		
					Mobilya Atölyeleri'nin tek bölgede toplanması projesi	Belediye, ÇESOB, Marangozlar Odası, atölye sahipleri		12 Ay
					Eğitim, sağlık, hizmet, ticaret gibi kentsel fonksiyonların fiziki mekânlarının dağılımının belirlenmesi projesi	Belediye, ÇOMU, Valilik, İl Özel İdaresi, ÇİSO, ÇTB, ÇZO, ÇAŞİAD, ÇAGİAD, ÇESOB, TMMOB İl Koordinasyonu, sendikalar, Kent Konseyi		9 ay

KENTSEL GELİŞME VE YERLEŞME BÖLGELERİ EYLEM PLANI

AMAÇ	TEMEL POLİTİKALAR	ÖNGÖRÜLEN SONUÇLAR	FAALİYETLER	KURUMLARIN PROGRAMLARINDA OLAN UYGULAMALAR	ÖNERİLEN PROJELER	İLGİLİ KURUM / ORTAKLAR	GİRDİLER VE KAYNAK	SÜRE
					Kentsel tasarımlarda farklı nüfus kesimlerinin (çocuk, engelli, kadın vb.) farklı gereksinimlerinin karşılanmasına özen gösteren programlar geliştirilmesi projesi	Belediye, ÇOMÜ, Valilik, İl Özel İdaresi, ÇTSO, ÇTB, ÇZO, ÇASIAD, ÇAGIAD, ÇESOB, TMMOB İl Koordinasyonu, sendikalar, Kent Konseyi		12 ay
					Sosyal olarak bütünleştirilmiş toplumsal tabaka ve gruplara açık konut alanları oluşturulması projesi	Belediye, ÇOMÜ, Valilik, İl Özel İdaresi, ÇTSO, ÇTB, ÇZO, ÇASIAD, ÇAGIAD, ÇESOB, TMMOB İl Koordinasyonu, sendikalar, Kent Konseyi		12 ay
					Havaalanının kent dışına taşınması ile ilgili yapılacak olan çalışmaların programının hazırlanması projesi	İl Özel İdaresi, Belediye, Valilik, Boğaz ve Garnizon Komutanlığı, Sivil Havacılık Genel Müd., ÇTSO, ÇTB, ÇZO, ÇASIAD, ÇAGIAD, ÇESOB, İl Çevre ve Orman Müd., İl Bayındırlık ve İskan Müd., DHLA Bölge Müd.		6 ay
					Aynalı Çarşı civarında oturup dinlenebilecek bir mekan oluşturulması projesi	Belediye, Aynalı Çarşı ve civarı esnafı		12 ay
					Şehir içindeki fabrikaların şehir dışına aktarılması programı hazırlanması projesi	Belediye, İl Özel İdaresi, İl Bayn. ve İskan Müd., İl Sanayi ve Ticaret Müd., Valilik, ÇTSO, ÇTB, ÇASIAD, ÇAGIAD, ÇOMÜ, fabrika sahipleri		12 ay
					Hayvanat bahçesi yapılması projesi	Belediye, Valilik, İl Çevre ve Orman Müd., İl Özel İdaresi, ÇTSO, ÇTB, ÇASIAD, ÇAGIAD, ÇOMÜ, Çevre ve Sokak Hayvanlarını Koruma Derneği		24 ay
					Lunapark - Tatliya tarzı eğlence merkezi yapılması programı hazırlanması projesi	Belediye, İl Sanayi ve Ticaret Müdürlüğü, ÇTSO, ÇTB, ÇASIAD, ÇAGIAD, ÇOMÜ		24 ay

KENTSEL GELİŞME VE YERLEŞME BÖLGELERİ EYLEM PLANI								
AMAÇ	TEMEL POLİTİKALAR	ÖNGÖRÜLEN SONUÇLAR	FAALİYETLER	KURUMLARIN PROGRAMLARINDA OLAN UYGULAMALAR	ÖNERİLEN PROJELER	İLGİLİ KURUM / ORTAKLAR	GİRDİLER VE KAYNAK	SÜRE

			Kentte eğlen-dinlen alanlarının oluşturulması	Özgürlük Parkı Projesi 75. Yıl Parkı Projesi		Belediye Belediye		
			Mahallelerde aktif yeşil alanların çoğaltılması	Güven Park Projesi Şehitler Cami Park Projesi Eğitimsel Sitesi Park Projesi Havuzlar Kereste Park Projesi Ömermart İlköğretim Yanı Park Projesi Adnan Kahveci Park Projesi Uğur Mumcu ve Nazım Hikmet Park Projesi		Belediye Belediye Belediye Belediye Belediye Belediye Belediye Belediye		
	Kentsel ve kamusal hizmetleri dengeli şekilde dağıtmak ve erişilebilirliği sağlamak	Kentsel ve kamusal hizmetlerden yararlanmada fırsat eşitliğinin artması	Hizmetlerin sunumunda mahalleler arasında ve içinde hakçılığa dikkat edilmesi	Mahalle Hizmet Evleri Projesi	Esenler Mahallesi'nde çocuk parkı projesi Semt pazarları yapılması projesi	Belediye Belediye, Esenler Mahallesi Muhtarlığı, sokak sakinleri Belediye, ilgili STK'lar ÇESOB, semt sakinleri, TÜKODER, Kent Konseyi		6 ay 60 ay
			Hamile, kadın, bebek, engelli, yaşlı gibi kesimlerin kentsel erişilebilirliğinin özel olarak dikkate alınması		Mahallerde çocuk oyun alanlarının geliştirilmesi ve yaygınlaştırılması projesi	Belediye, ilgili muhtarlık, sokak sakinleri, ÇOMÜ		24 ay
				Sokak, Alan, Park vb. Erişilebilirliği Sağlama Projesi	Binalarda işlevlerine uygun erişilebilirliği sağlama programının hazırlanması projesi	Belediye, Valilik, İl Sosyal Hizmetler Müdürlüğü, ÇOMÜ, Mimarlar Odası, İnşaat Mühendisleri Odası, ilgili STK'lar, Engelliler Meclisi		6 ay

KENTSEL GELİŞME VE YERLEŞME BÖLGELERİ EYLEM PLANI

AMAÇ	TEMEL POLİTİKALAR	ÖNGÖRÜLEN SONUÇLAR	FAALİYETLER	KURUMLARIN PROGRAMLARINDA OLAN UYGULAMALAR	ÖNERİLEN PROJELER	İLGİLİ KURUM / ORTAKLAR	GİRDİLER VE KAYNAK	SÜRE
	Herkese sağlıklı, yaşanabilir ve nitelikli konut sağlamak	Kentin bütün sosyo-ekonomik ve kültürel çevrelerinde herkesin sağlıklı ve nitelikli konutlarda oturması	Konutta seçenек ve kalitenin artırılması		Şehir planları, mimar, inşaat mühendisi ve müteahhitlerin duyarlılıklarını geliştirme projesi	Kent Konseyi, Belediye, İl Özel İdaresi, İl Sivil Savunma Müdürlüğü, İl Bayındırlık ve İskan Müdürlüğü, TÜKODER, TMMOB İl Koordinasyon Kurulu, ÇOMÜ		3 ay
					Kiracı ve mülk sahiplerinde ev, daire, dükkân ve bina seçiminde duyarlılık oluşturma projesi	TÜKODER, Kent Konseyi, Belediye, İl Özel İdaresi, İl Sivil Savunma Müdürlüğü, İl Bayındırlık ve İskan Müdürlüğü, TMMOB İl Koordinasyon Kurulu, ÇOMÜ		9 ay
					İnşaat ustası, kalfa ve işçilerinin eğitimi projesi	Belediye, ÇOMÜ, İl Bayındırlık ve İskan Müdürlüğü, İl Sivil Savunma Müdürlüğü, İl Milli Eğitim Müdürlüğü, İnşaat Mühendisleri Odası, İnşaatçılar Odası, TMMOB İl Koordinasyon Kurulu		3 ay
		Sosyo-ekonomik olanakları kısıtlı olan kişi ve ailelerin sağlıklı ve nitelikli konut edinebilmeye olanaklarının oluşturulması			Bina içinde tuvalet, banyo, mutfak, su ve elektriği olmayan hanelerin bunları edinmesini kolaylaştırma programı hazırlanması projesi	Belediye, İl Özel İdaresi, SYDV, muhtarlıklar, ÇOMÜ, ÇTSO, ÇTB, ÇAŞIAD, ÇAGIAD, ÇESOB		24 ay
					Ucuz arsa üretme programı hazırlanması projesi	Belediye, İl Özel İdaresi, SYDV, muhtarlıklar, ÇOMÜ, ÇTSO, ÇTB, ÇAŞIAD, ÇAGIAD, ÇESOB, TMMOB İl Koordinasyon Kurulu		3 ay
					Ucuz ve nitelikli konut üretme programının hazırlanması projesi	Belediye, İl Özel İdaresi, SYDV, muhtarlıklar, ÇOMÜ, ÇTSO, ÇTB, ÇAŞIAD, ÇAGIAD, ÇESOB, TMMOB İl Koordinasyon Kurulu		6 ay

KENTSEL GELİŞME VE YERLEŞME BÖLGELERİ EYLEM PLANI

AMAÇ	TEMEL POLİTİKALAR	ÖNGÖRÜLEN SONUÇLAR	FAALİYETLER	KURUMLARIN PROGRAMLARINDA OLAN UYGULAMALAR	ÖNERİLEN PROJELER	İLGİLİ KURUM / ORTAKLAR	GİRDİLER VE KAYNAK	SÜRE
			Binalarda enerji kullanımının azaltılması		Binaların yalıtımının yapılmasını yaygınlaştırma projesi Binaların çevresinin ağaçlandırılması projesi	Belediye, TMMOB İl Koordinasyon Kurulu, müteahhitler Belediye, Mimarlar Odası, Şehir Plancıları Odası, İl Çevre ve Orman Müdürlüğü, müteahhitler, bina sakinleri		6 ay
			Binalarda alternatif enerji kaynaklarının değerlendirilmesi		Bina içi fonksiyonlarda güneşin devriminin (ışınlarından yararlanmayı) dikkate alınmasını yaygınlaştırma projesi Su ısıtmada güneş enerjisinin kullanılmasını yaygınlaştırma projesi	Belediye, Mimarlar Odası, Şehir Plancıları Odası, İl Çevre ve Orman Müdürlüğü, müteahhitler		3 ay
					Binalarda kullanılan elektrikli güneşten elde edilmesini yaygınlaştırma projesi	Makine Mühendisleri Odası, ÇOMÜ, Belediye, İl Çevre ve Orman Müdürlüğü, müteahhitler, bina sakinleri		9 ay
					Binalarda kullanılan elektrikli güneşten elde edilmesini yaygınlaştırma projesi	Elektrik Mühendisleri Odası, Makine Mühendisleri Odası, ÇOMÜ, Belediye, İl Çevre ve Orman Müdürlüğü, müteahhitler, İl Özel İdaresi, Mimarlar Odası, bina sakinleri		12 ay
					Binalarda kullanılan elektrikli rüzgârdan elde edilmesini yaygınlaştırma projesi	Elektrik Mühendisleri Odası, Makine Mühendisleri Odası, ÇOMÜ, Belediye, İl Çevre ve Orman Müdürlüğü, müteahhitler, İl Özel İdaresi, Mimarlar Odası, bina sakinleri		12 ay

KENTSEL GELİŞME VE YERLEŞME BÖLGELERİ EYLEM PLANI								
AMAÇ	TEMEL POLİTİKALAR	ÖNGÖRÜLEN SONUÇLAR	FAALİYETLER	KURUMLARIN PROGRAMLARINDA OLAN UYGULAMALAR	ÖNERİLEN PROJELER	İLGİLİ KURUM / ORTAKLAR	GİRDİLER VE KAYNAK	SÜRE
	Eстетik ve özgünlüğe dayalı kentsel doku oluşturmak	Kentsel görünümün kentlilere estetik haz vermesi	Kent estetiğinde kültürel ve doğal mirasla bağların kurulması		Koruma alanında özgün mimariyi geliştirme programı hazırlanması projesi	Belediye, İl Kültür ve Turizm Müdürlüğü, Kültür ve Tabiat Varlıklarını Koruma Kurulu, İl Özel İdaresi, ÇOMÜ, ÇEKÜL, Mimarlar Odası		3 ay
	Kentin gelişim alanlarını sürdürülebilir kılmak	Kent ve çevresindeki doğal kaynakların korunarak gelecek kuşaklara aktarılması	Kent estetiği ile ilgili yönerge hazırlanması ve uygulanması	Kent Mobilyaları Düzenleme Projesi Dış Cephe Boya ve Kaplamaları Projesi Tabela Yönetmeliği Projesi	Koruma alanı dışında kent mimarlığının ön plana çıkarılması programı hazırlanması projesi	Belediye, İl Kültür ve Turizm Müdürlüğü, Kültür ve Tabiat Varlıklarını Koruma Kurulu, İl Özel İdaresi, ÇOMÜ, ÇEKÜL, Mimarlar Odası		9 ay
					Estetik ve sanat duyarlılığını geliştirme projesi	Belediye, İl Özel İdaresi, ÇOMÜ, İl Millî Eğitim Müdürlüğü		12 ay
						Belediye		
						Belediye		
						Belediye		
					Kent Estetiği Yönergesi'ni hazırlama projesi	Belediye, İl Kültür ve Turizm Müdürlüğü, Kültür ve Tabiat Varlıklarını Koruma Kurulu, İl Özel İdaresi, ÇOMÜ, ÇEKÜL, Mimarlar Odası, Şehir Plancıları Odası		6 ay
						Belediye, ÇOMÜ, İl Özel İdaresi		3 ay
						Belediye, İl Özel İdaresi, Valilik, ÇOMÜ, Katı Atık Birliği, İl Çevre ve Orman Müdürlüğü		6 ay
					Ekolojik Yaklaşımlı Kentsel Alan Kullanımları: Canakkale Kent Merkezi Örneği	ÇOMÜ		

KENTSEL GELİŞME VE YERLEŞME BÖLGELERİ EYLEM PLANI

AMAÇ	TEMEL POLİTİKALAR	ÖNGÖRÜLEN SONUÇLAR	FAALİYETLER	KURUMLARIN PROGRAMLARINDA OLAN UYGULAMALAR	ÖNERİLEN PROJELER	İLGİLİ KURUM / ORTAKLAR	GİRDİLER VE KAYNAK	SÜRE
	Kentliler arasında sosyal iletişim ve etkileşimi sağlayıcı olanakları hazırlamak	Kentliler arasında: 1. Toplumsal etkileşim; 2. Kültürel etkileşim; 3. Sosyal içerme olanaklarının artması	Kentte sosyal – kültürel ilişkileri geliştirici açık ve kapalı ortamlar oluşturulması Sokak, site ve mahallelerde o çevrede yaşayanların birbirleri ile ilişki kurabilecekleri, birlikte sosyal ve kültürel etkinlikte bulunabilecekleri açık ve kapalı ortamlar oluşturulması Oyun parklarının çocuklar arasında sosyalleşmeyi ve yaratıcılığı artırıcı şekilde yapılması	Barbaros Sosyal Tesis Projesi	Mevcut havaalanı yerinde eğlen-dinlen alanları ve sosyal –kültürel tesis yapılması projesi	Belediye, ÇOMÜ, Valilik, ÇTSO, ÇTB, ÇAŞIAD, ÇAGIAD, ÇESOB, İl Çevre ve Orman Müdürlüğü		24 ay
					Mahalle Gençlik Merkezleri Projesi	Belediye, ilgili STK'lar, muhtarlıklar, İl Gençlik ve Spor Müdürlüğü, ÇOMÜ, Gençlik Meclisi		36 ay
					Çocuk oyun parklarında çocuklar arasında sosyalleşmeyi ve yaratıcılığı geliştirici düzenlemeler yapılması projesi	Belediye, ilgili muhtarlık, sokak sakinleri, ÇOMÜ		24 ay
					Çocuk parkları ve oyun alanlarında çocukları sosyalleştirici programlar hazırlanması projesi	Belediye, Valilik, ÇOMÜ, İl Özel İdaresi, ÇTSO, ÇTB, ÇAŞIAD, ÇAGIAD, ÇESOB, Kent Konseyi		12 ay
					Çocuk oyun parklarının engelli çocuklara göre revizyonu projesi	Belediye, ilgili STK'lar, Engelliler Meclisi		12 ay

İKLİM DEĞİŞİKLİĞİ EYLEM PLANI						
AMAÇ	TEMEL POLİTİKALAR	ÖNGÖRÜLEN SONUÇLAR	FAALİYETLER	KURUMLARIN PROGRAMLARINDA OLAN UYGULAMALAR	ÖNERİLEN PROJELER	İLGİLİ KURUM / ORTAKLAR
						GİRDİLER VE KAYNAK
						SÜRE

Küresel ısınmaya neden olan etmenlerin kentimizde azaltılması ve Kentlilerin küresel ısınmanın sonuçlarından en az etkilenmesini sağlayabilecek önlemlerin alınması	Sera gazlarının salımlarını azaltmak	1. Karbon bileşiklerinin, diazot monoksit ve metan gazı salımı, ozon gazı oluşumu, klorofluorokarbon ve benzeri gazları ihtiva eden ürünlerin kullanımını: a. Mümkün olduğu kadar çok ve hızlı engellenmesi b. Engellenemediği durumlarda mümkün olduğu kadar çok ve hızlı azaltılması 2. İnsan kaynaklı küresel ısınmanın oluşmasına kentin ve kentinin etkisinin azaltılması	Yerleşme ve kentleşmeden kaynaklanan küresel ısınma etmenlerinin azaltılması	Yerleşme ve kentleşmeden kaynaklı sera gazları salımının azaltılması programının hazırlanması projesi	Belediye, Valilik, ÇTSO, ÇTB, ÇZO, ÇASIAD, ÇAĞIAD, ÇESOB, İl Çevre ve Orman Müdürlüğü, Kent Konseyi	İlgili kurum ve kuruluşlar tarafından uygulamaya aşamasında belirlenecektir	9 ay
				Güneş devinimi, rüzgâr koridorları, terselme etkisinin yerleşim yerine yansıtılması projesi	ÇOMÜ, Belediye, İl Çevre ve Orman Müdürlüğü, Mimarlar Odası, Şehir Plancıları Odası		
				Binaların yalıtımın yapılmasını yaygınlaştırma projesi	Belediye, TMMOB İl Koordinasyon Kurulu, müteahhitler	6 ay	
				Bina içi fonksiyonlarda güneşin deviniminin (ışınlarından yararlanmayı) dikkate alınmasını yaygınlaştırma projesi	Belediye, Mimarlar Odası, Şehir Plancıları Odası, İl Çevre ve Orman Müdürlüğü, müteahhitler	3 ay	
				Binaların çevresini ağaçlandırma projesi	Belediye, Mimarlar Odası, Şehir Plancıları Odası, İl Çevre ve Orman Müdürlüğü, müteahhitler	6 ay	
				Elektrik iletimindeki kayıpları azaltma projesi	Belediye, İl Özel İdaresi, Valilik, ÇOMÜ, TEİAŞ, TEDAŞ, Elektrik Müh. Odası	24 ay	
				İşyeri, fabrika, site ve bina bacalarına filtre takılmasının özendirilmesi projesi	Belediye, ÇOMÜ, İl Özel İdaresi, İl Çevre ve Orman Müdürlüğü, İl Sanayi Ticaret Müdürlüğü ilgili STK'lar, ÇTSO, ÇTB, ÇZO, ÇASIAD, ÇAĞIAD, ÇESOB	24 ay	
				Organik Atıklardan Gübre Elde Edilmesi Projesi	Belediye		
				Organik Atıklardan Enerji Üretimi Projesi	Belediye		
				Hayvan Atıklarından Biyogaz Elde Edilmesi Projesi	ÇOMÜ		
Tarımsal Yan Çıktılardan Enerji Elde Edilmesi Projesi	ÇOMÜ						
Elektrik Enerjisi Enerjisinden	ÇOMÜ						
Gıda Endüstri Atıklarının Kompostlaştırılması Projesi	ÇOMÜ						

İKLİM DEĞİŞİKLİĞİ EYLEM PLANI

AMAÇ	TEMEL POLİTİKALAR	ÖNGÖRÜLEN SONUÇLAR	FAALİYETLER	KURUMLARIN PROGRAMLARINDA OLAN UYGULAMALAR	ÖNERİLEN PROJELER	İLGİLİ KURUM / ORTAKLAR	GİRDİLER VE KAYNAK	SÜRE
			Mal ve hizmet üretiminden kaynaklı küresel ısınma etmenlerinin azaltılması		Mal ve hizmet üretiminde çevrenin korunması ve doğanın tahrip edilmesinin öncelikli yer alması duyarlılığı geliştirme projesi	Belediye, Valilik, İl Özel İdaresi, ÇOMÜ, ÇTB, ÇZO, ÇASIAD, ÇESOB, Kent Konseyi		36 ay
			Ulaşımın kaynaklı küresel ısınma etmenlerinin azaltılması	Faytonların Yeniden Hizmete Sunulması Projesi Bisiklet Yolları Projesi Alt Yapının Raylı Sisteme Hazır -Uygun Hale Getirilmesi Projesi	Mal ve hizmet üretiminde çevre kalitesinin geliştirilmesi çalışmaları projesi Endüstriyel kaynaklı deşarj ve emisyonların azaltılması duyarlılığı geliştirme projesi	Kent Konseyi, İl Çevre ve Orman Müdürlüğü, ÇOMÜ, İl Özel İdaresi, Valilik, Belediye, DSİ, ÇTSO, ÇTB, ÇZO, ÇASIAD, ÇAGIAD, ÇESOB, ilgili STK'lar ÇOMÜ, İl Çevre ve Orman Müd., İl Sanayi ve Ticaret Müd., İl Özel İdaresi, Belediye Belediye Belediye		9 ay
								24 ay
					Kente demiryolu getirilmesi ile ilgili yapılacak olan çalışmaların programının hazırlanması projesi	İl Özel İdaresi, Belediye, Valilik, ÇTSO, ÇTB, ÇZO, ÇASIAD, ÇAGIAD, ÇESOB,		6 ay
					Limanın geliştirilmesi ve deniz taşımacılığının artırılması ile ilgili yapılacak olan çalışmaların programının hazırlanması projesi	İl Özel İdaresi, Belediye, Valilik, ÇTSO, ÇTB, ÇZO, ÇASIAD, ÇAGIAD, ÇESOB, İl Çevre ve Orman Müd., İl Bayn. ve İskan Müd., DHLA Bölge Müd., Liman İşletmesi		6 ay
					Kentin uygun yerlerine bisiklet dolapları ve park yerleri yapılması projesi	Belediye, İl Emniyet Müdürlüğü, İl Özel İdaresi, ÇOMÜ, ÇTB, ÇZO, ÇASIAD, ÇESOB, Kent Konseyi		3 ay
					Kentlide bisiklet kullanma alışkanlığı geliştirme ve yaygınlaştırma projesi	Belediye, İl Sağlık Müdürlüğü, ilgili STK'lar		12 ay
					İş-konut ve okul-konut mesafelerinde yaya ulaşımının özendirilmesi projesi	Belediye, İl Emniyet Müd., İl Milli Eğitim Müd., İl Sosyal Hizmetler Müd., İl Özel İdaresi, ÇOMÜ, ÇTB, ÇZO, ÇASIAD, ÇESOB, Kent Konseyi		9 ay

İKLİM DEĞİŞİKLİĞİ EYLEM PLANI

AMAÇ	TEMEL POLİTİKALAR	ÖNGÖRÜLEN SONUÇLAR	FAALİYETLER	PROGRAMLARINDA OLAN UYGULAMALAR	ÖNERİLEN PROJELER	İLGİLİ KURUM / ORTAKLAR	GİRDİLER VE KAYNAK	SÜRE
					Ulaşım planlarının kent nazım ve uygulama imar planları ile bütünlük olarak hazırlanmasının geliştirilmesi projesi	Belediye, Valilik, İl Özel İdaresi, İl Bayındırlık ve İskan Müdürlüğü		3 ay
					Kentlide yürüme alışkanlığını geliştirme ve yaygınlaştırma projesi	Belediye, İl Emniyet Müd., İl Sağlık Müd., İl Sosyal Hizmetler Müd., ÇOMÜ, Kent Konseyi		12 ay
					Toplu taşımada uygun ve çeşitli fiyat tarifeleri geliştirme projesi	Belediye, İl Emniyet Müd., Valilik, İl Özel İdaresi, ÇOMÜ, ÇTB, ÇZO, ÇASIAD, ÇESOB, Kent Konseyi		6 ay
					Engellilerin toplu taşıma hizmetlerinden yararlanma kapasitelerinin artırılması projesi	Belediye, İl Emniyet Müdürlüğü, İl Milli Eğitim Müdürlüğü, İl Sosyal Hizmetler Müdürlüğü, İl Özel İdaresi, ÇOMÜ, ÇESOB Engelliler Meclisi		6 ay
					Kentsel alanda motorlu araç kullanımını zorlaştıracak, caydırarak ve gerekirse sınırlayacak önlemlerin kademeli olarak kullanılması projesi	Belediye, İl Emniyet Müdürlüğü, Valilik, İl Özel İdaresi, ÇOMÜ, ÇTB, ÇZO, ÇASIAD, ÇESOB, Kent Konseyi		24 ay
					Ulaşımında çevre kirliliğini minimum düzeye indirecek teknolojilerin seçilmesi ile ilgili duyarlılık oluşturulması projesi	Belediye, Valilik, İl Özel İdaresi, ÇOMÜ, ÇTB, ÇZO, ÇASIAD, ÇESOB, Kent Konseyi, İl Çevre ve Orman Müdürlüğü		12 ay
					Motorlu araçlarda alternatif yakıt kullanımının teşvik edilmesi projesi	Belediye, Valilik, İl Özel İdaresi, ÇOMÜ, ÇTB, ÇZO, ÇASIAD, ÇESOB, Kent Konseyi		12 ay
					Motorlu araçların en düşük salımı yapacak hızda ve sürede optimum kullanılmasını alışkanlığını geliştirme projesi	Kent Konseyi, Belediye, ÇOMÜ, ÇTSO, ÇTB, ÇZO, ÇASIAD, ÇAGIAD, ÇESOB, İl Özel İdaresi, İl Milli Eğitim Müdürlüğü, İl Sosyal Hizmetler Müdürlüğü, İl Sağlık Müdürlüğü, İl Emniyet Müdürlüğü		24 ay

İKLİM DEĞİŞİKLİĞİ EYLEM PLANI

AMAÇ	TEMEL POLİTİKALAR	ÖNGÖRÜLEN SONUÇLAR	FAALİYETLER	KURUMLARIN PROGRAMLARINDA OLAN UYGULAMALAR	ÖNERİLEN PROJELER	İLGİLİ KURUM / ORTAKLAR	GİRDİLER VE KAYNAK	SÜRE
			Küresel ısınma etmenlerini ortadan kaldırmacı yeni ve yenilenebilir enerji kaynaklarına yönelmenin sağlanması		Kentin enerji gereksinmesini alternatif enerji kaynaklarından elde etme programının hazırlanması projesi	Belediye, Elektrik Mühendisleri Odası, Çevre Mühendisleri Odası, Makine Mühendisleri Odası, ÇOMÜ, İl Özel İdaresi, İl Sanayi ve Ticaret Müdürlüğü, İl Çevre ve Orman Müdürlüğü, ÇTSO, ÇTB, ÇASIAD, ÇAGIAD, firmalar, Kent Konseyi		9 ay
					Güneş enerjisinin su ısıtmada kullanılmasının özendirilmesi projesi	Belediye, ÇOMÜ, Valilik, İl Özel İdaresi, ÇTSO, ÇTB, ÇASIAD, ÇAGIAD, TMMOB İl Koordinasyon Kurulu, firmalar		24 ay
					Güneş enerjisinden elektrik elde edilmesinin geliştirilmesi projesi	ÇOMÜ, Valilik, İl Özel İdaresi, Belediye, ÇTSO, ÇTB, ÇASIAD, ÇAGIAD, TMMOB İl Koordinasyon Kurulu, firmalar		60 ay
					Kentin, işyerlerinin ve konutların enerji gereksinimlerini rüzgardan karşılamalarının yaygınlaştırılması projesi	Belediye, ÇOMÜ, Valilik, İl Özel İdaresi, ÇTSO, ÇTB, ÇASIAD, ÇAGIAD, TMMOB İl Koordinasyon Kurulu, ilgili firmalar		48 ay
					Sokak lambalarının güneş enerjisi ile çalıştırılması projesi	Belediye, ÇOMÜ, EÜAŞ		3 ay
					Uygun yerlerde yeraltından ısıtma sisteminin oluşturulması programının hazırlanması projesi	İl Özel İdaresi, ÇOMÜ, Belediye, TEDAŞ, TEİAŞ, TMMOB İl Koordinasyon Kurulu		24 ay
					Mal ve hizmet üretiminde alternatif enerjinin kullanılmasının yaygınlaştırılması projesi	ÇOMÜ, Belediye, İl Özel İdaresi, İl Sanayi ve Ticaret Müdürlüğü, İl Çevre ve Orman Müdürlüğü, İl Tarım Müdürlüğü, ÇTSO, ÇTB, ÇASIAD, ÇAGIAD, ÇESOB, TMMOB İl Koordinasyon Kurulu, firmalar, Kent Konseyi		48 ay
					Dünyadaki yenilenebilir enerjinin ulaşımında kullanımının izlenmesi projesi	ÇOMÜ, Belediye, Valilik, İl Özel İdaresi		60 ay
					Dünyadaki yenilenebilir enerjinin ulaşımında kullanımından kentteki özel ulaşımında yararlanması projesi	Belediye, ÇOMÜ, Valilik, İl Özel İdaresi, ilgili STK'lar, özel araç sahipleri, Kent Konseyi		24 ay
					Dünyadaki yenilenebilir enerjinin ulaşımında kullanımından kentteki toplu ulaşımında yararlanması projesi	Belediye, ÇESOB, ÇOMÜ, Valilik, İl Özel İdaresi, ilgili STK'lar, Kent Konseyi		12 ay

İKLİM DEĞİŞİKLİĞİ EYLEM PLANI

AMAÇ	TEMEL POLİTİKALAR	ÖNGÖRÜLEN SONUÇLAR	FAALİYETLER	KURUMLARIN PROGRAMLARINDA OLAN UYGULAMALAR	ÖNERİLEN PROJELER	İLGİLİ KURUM / ORTAKLAR	GİRDİLER VE KAYNAK	SÜRE
	Kuvvetlenen sera etkisinin azaltılmasına yönelik önlemleri almak	Ortaya çıkan sera gazlarının: 1. Atmosferi tahrip etkisinin azalması 2. Doğanın kendini yenileme kapasitesinin artması	Ormanların korunması		Orman alanların amaç dışı kullanılmasının ve tahrip edilmesinin önlemesi duyarlılığı geliştirme projesi Orman ürünlerinin yeniden kullanımı ve geri kazanımını ile ilgili duyarlılık oluşturma projesi	İl Özel İdaresi, Orman Bölge Müdürlüğü, İl Çevre ve Orman Müdürlüğü, İl Milli Eğitim Müdürlüğü, İl Sosyal Hizmetler Müdürlüğü, İl Sağlık Müdürlüğü, ÇTSO, ÇTB, ÇASIAD, ÇAGIAD, Kent Konseyi		12 ay
	Gıda ve besin güvenliğini sağlamak	İnsan kaynaklı iklim değişikliğinin olası sonuçlarına karşı 1. Kentlinin hazırlanması 2. Topluma olumsuz etkilerinin en aza indirilmesi 3. Olumlu etkilerinin artırılması	Ormanlık alanların çoğaltılması	Bilgisayar Kontrollü Orman Yangını Tespiti Otomasyonu Kâğıtların Geri Kazanımı Projesi	Orman yangınlarına müdahale programının geliştirilmesi projesi	Orman Bölge Müdürlüğü, İl Özel İdaresi, İl Çevre ve Orman Müdürlüğü, Belediye, ÇOMÜ, Gamizon ve Boğaz Komutanlığı, Kent Konseyi ÇOMÜ Belediye		24 ay
					Kent ormanları oluşturma programının hazırlanması projesi	Belediye, İl Özel İdaresi, İl Çevre ve Orman Müdürlüğü, Orman Bölge Müdürlüğü, İl Milli Eğitim Müdürlüğü, İl Sosyal Hizmetler Müdürlüğü, İl Sağlık Müdürlüğü, ÇTSO, ÇTB, ÇASIAD, ÇAGIAD, Kent Konseyi		6 ay
					Denizden kullanma suyu elde etmenin fizibilite edilmesi projesi	ÇOMÜ, İl Özel İdaresi, Valilik, Belediye, ÇTSO ÇTB, ÇASIAD, ÇAGIAD, ÇESOB, ilgili firmalar		60 ay
					Umurbey Barajı'ndan yararlanılmasının fizibilite edilmesi projesi	DSİ, ÇOMÜ, İl Özel İdaresi, Valilik, Belediye, ÇTSO, ÇTB, ÇASIAD, ÇAGIAD, ÇESOB,		6 ay
					Bayramiç Barajı'ndan yararlanılmasının fizibilite edilmesi projesi	DSİ, ÇOMÜ, İl Özel İdaresi, Valilik, Belediye, ÇTSO, ÇTB, ÇASIAD, ÇAGIAD, ÇESOB		6 ay
					Kent içi yağmur sularının belirli bir yerde toplanmasının fizibilite edilmesi projesi	Belediye, ÇOMÜ, Valilik, İl Özel İdaresi		24 ay
					Ev ve işyerlerinde su kaçaklarının önlenmesi programı hazırlanması projesi	Belediye, kentli, işyeri sahipleri		12 ay
					Su şebekesinin bakımı ve	Belediye		12 ay

İKLİM DEĞİŞİKLİĞİ EYLEM PLANI

AMAÇ	TEMEL POLİTİKALAR	ÖNGÖRÜLEN SONUÇLAR	FAALİYETLER	KURUMLARIN PROGRAMLARINDA OLAN UYGULAMALAR	ÖNERİLEN PROJELER	İLGİLİ KURUM / ORTAKLAR	GİRDİLER VE KAYNAK	SÜRE
					kaçaklara müdahalenin geliştirilmesi projesi	ÇTSO, İl Sanayi ve Ticaret Müdürlüğü, ÇOMÜ, ÇTB, ÇASIAD, ÇAGIAD, Belediye, ÇOMU		12 ay
					Sanayide su tasarrufunun yaygınlaştırılması projesi	İl Tarım Müdürlüğü, DSI, Belediye, İl Çevre ve Orman Müdürlüğü, ÇOMÜ, ÇTB, ÇZO, İl Özel İdaresi, ZMO, VHO, ÇZO, ilgili STK'lar		36 ay
					Tarımda su tasarrufunun yaygınlaştırılması projesi	DSI, Belediye, İl Tarım Müdürlüğü, ÇOMÜ, ÇTB, ÇZO, İl Özel İdaresi, ZMO, VHO, ÇZO, ilgili STK'lar		24 ay
					Tarımsal sulama şebekesinde kapalı taşıma sistemine geçilmesi projesi	Belediye, İl Tarım Müdürlüğü, ÇOMÜ, İl Özel İdaresi, ZMO, VHO, ÇZO, ilgili STK'lar		60 ay
			Tarımsal üretimin korunması ve geliştirilmesi		Kent ve civarındaki nitelikli tarımsal alanların korunarak kullanılması projesi	İl Tarım Müdürlüğü, ÇOMÜ, ÇTB, ÇZO, İl Özel İdaresi, ZMO, VHO, ÇZO, ilgili STK'lar		12 ay
					Tarımsal alanların korunması programını geliştirilmesi projesi	İl Tarım Müdürlüğü, ÇOMÜ, ÇTB, ÇZO, İl Özel İdaresi, ZMO, VHO, ÇZO, ilgili STK'lar		12 ay
					Tarım alanlarının iyileştirilmesi programının geliştirilmesi projesi	İl Tarım Müd., ÇOMÜ, ÇTB, ÇZO, İl Özel İdaresi, ZMO, VHO, ÇZO, ilgili STK'lar		6 ay
					Arazi ve toprak kaynakları ile ilgili kurumların ve eğitim mekanizmalarının güçlendirilmesi projesi	İl Tarım Müd., ÇOMÜ, ÇTB, ÇZO, İl Özel İdaresi, ZMO, VHO, ÇZO, ilgili STK'lar		24 ay
					Çiftçilerimizin toprak ve yaprak tahliine dayalı girdi kullanımının özendirilmesi projesi	İl Tarım Müd., DSI, İl Meteoroloji Müd., ÇOMÜ, ÇTB, ÇZO, İl Özel İdaresi, ZMO, VHO, ÇZO, ilgili STK'lar		9 ay

İKLİM DEĞİŞİKLİĞİ EYLEM PLANI

AMAÇ	TEMEL POLİTİKALAR	ÖNGÖRÜLEN SONUÇLAR	FAALİYETLER	KURUMLARIN PROGRAMLARINDA OLAN UYGULAMALAR		ÖNERİLEN PROJELER	İLGİLİ KURUM / ORTAKLAR	GİRDİLER VE KAYNAK	SÜRE
			Toplum sağlığına ve ilişkilerle etkisinin dikkate alınması			İklim değişikliğinin toplum sağlığı, toplumsal ilişkilere ve yapıya olası etkilerinin araştırılması projesi	COMÜ, İl Sağlık Müd., İl Sosyal Hizmetler Müd., Belediye, İl Özel İdare, ÇTSO, ÇTB, ÇAŞIAD, ÇAGIAD, ilgili sendikalar ve STK'lar, Kent Konseyi		12 ay
						İklim değişikliğinin toplum sağlığına olası olumsuz etkilerinin mümkün olanlarının ortadan kaldırılması, olumsuz etkilerinin azaltılması projesi	İl Sağlık Müdürlüğü, COMÜ, İl Sosyal Hizmetler Müdürlüğü, Belediye, İl Özel İdare, ÇTSO, ÇTB, ÇAŞIAD, ÇAGIAD, ilgili sendikalar ve STK'lar, Kent Konseyi		12 ay
						İklim değişikliğinin toplumsal ilişki ve yapıda meydana getirmesi olası değişikliklerin yönetimi programının hazırlanması projesi	İl Sosyal Hizmetler Müdürlüğü, COMÜ, İl Sağlık Müdürlüğü, Belediye, İl Özel İdare, ÇTSO, ÇTB, ÇAŞIAD, ÇAGIAD, ilgili sendikalar ve STK'lar, Kent Konseyi		9 ay
	Kenti iklim değişikliğinden en az etkilenecek şekilde yaplandırmak	İnsan kaynaklı iklim değişikliğinin olası sonuçlarına karşı 1. Kentin hazırlanması 2. Yerleşim yerine olumsuz etkilerinin en aza indirilmesi 3. Olumlu etkilerin artırılması	Çanakkale Yöresindeki iklim değişikliği ve gelişiminin incelenmesi ve sonuçlarının değerlendirilmesi			Yağış, sıcaklık, akarsu debisi gibi iklim ve iklim ile ilişkili değişkenlerin uzun süreli eğilimlerinin araştırılması projesi	COMÜ, Belediye, İl Özel İdare, Valilik		12 Ay
						İklim ve iklim ile ilgili değişkenlerin uzun süreli eğilimindeki değişikliklerin su kaynaklarına, tarımsal üretime, toplum sağlığına, deniz seviyesine etkilerinin değerlendirilmesi projesi	COMÜ, Belediye, İl Özel İdare, Valilik		12 Ay
			Olası deniz seviyesi yükselmesinin dikkate alınması			Deniz seviyesindeki muhtemel yükselmenin kente etkilerinin araştırılması projesi	COMÜ, Belediye, Valilik, DLH, Devlet Su İşleri, Şehir Plancılar Odası, İl Sağlık Müdürlüğü		18 Ay
						Deniz seviyesindeki muhtemel yükselmelere kentin uyum programının hazırlanması projesi	Belediye, COMÜ, İl Bayındırlık ve İskan Müdürlüğü, İl Sivil Savunma Müdürlüğü, Jeofizik Mühendisleri Odası, Şehir Plancılar Odası, DSİ, İl Çevre ve Orman Müdürlüğü, İl Özel İdare		12 ay

İKLİM DEĞİŞİKLİĞİ EYLEM PLANI

AMAÇ	TEMEL POLİTİKALAR	ÖNGÖRÜLEN SONUÇLAR	FAALİYETLER	KURUMLARIN PROGRAMLARINDA OLAN UYGULAMALAR	ÖNERİLEN PROJELER	İLGİLİ KURUM / ORTAKLAR	GİRDİLER VE KAYNAK	SÜRE
			İklim değişikliğinin ekonomiye etkilerinin dikkate alınması		İklim değişikliğinin yerel ekonomiye olası etkilerinin araştırılması projesi	ÇTSO, ÇOMÜ, Belediye, İl Özel İdaresi, ÇTB, ÇASIAD, ÇAGIAD, ilgili sendikalar ve STK'lar, Kent Konseyi		12 ay
			İklim değişikliği ile ilgili toplumsal duyarlılığın geliştirilmesi		İklim değişikliğinin yerel ekonomiye olası olumsuz etkilerini azaltma programının hazırlanması projesi	ÇTSO, ÇOMÜ, Belediye, İl Özel İdaresi, ÇTB, ÇASIAD, ÇAGIAD, ilgili sendikalar ve STK'lar, Kent Konseyi		9 ay
			İklim değişikliği ile ilgili toplumsal duyarlılığın geliştirilmesi		İklim değişikliğinin yerel ekonomiye olası olumsuz etkilerini azaltma programının hazırlanması projesi	ÇTSO, ÇOMÜ, Belediye, İl Özel İdaresi, ÇTB, ÇASIAD, ÇAGIAD, ilgili sendikalar ve STK'lar, Kent Konseyi		6 ay
			İklim değişikliği ile ilgili toplumsal duyarlılığın geliştirilmesi		Ürün ve mal almalarında çevreye duyarlı, iklim değişikliğini en az etkileyen üretim teknikleri ve süreçleri ile üretilmiş olanların tercih edilmesini yaygınlaştırma projesi	Kent Konseyi, ÇOMÜ, Belediye, İl Özel İdaresi, İl Çevre ve Orman Müdürlüğü, İl Sosyal Hizmetler Müdürlüğü, İl Sağlık Müdürlüğü, ÇTB, ÇZO, ÇASIAD, ÇAGIAD, ÇESOB		18 ay
			İklim değişikliği ile ilgili toplumsal duyarlılığın geliştirilmesi		Çevreye duyarlı olmayan, iklim değişikliğini artıran mal ve hizmet üretimlerine karşı toplumsal duyarlılık oluşturma projesi	Kent Konseyi, ÇOMÜ, Belediye, İl Özel İdaresi, İl Çevre ve Orman Müdürlüğü, İl Sanayi ve Ticaret Müdürlüğü, İl Sosyal Hizmetler Müdürlüğü, İl Sağlık Müdürlüğü, ÇTB, ÇZO, ÇASIAD, ÇAGIAD, ÇESOB, TÜKODER, firmalar, basın ve medya		18 ay
			İklim değişikliği ile ilgili toplumsal duyarlılığın geliştirilmesi		İnsan kaynaklı iklim değişikliğinin olası sonuçlarına kentin ve kentinin uyum sağlaması ve en az etkileneceği önlemleri alması ile ilgili toplumsal duyarlılık oluşturma projesi	Kent Konseyi, ÇOMÜ, Belediye, İl Özel İdaresi, İl Çevre ve Orman Müdürlüğü, İl Sosyal Hizmetler Müdürlüğü, İl Sağlık Müdürlüğü, ÇTB, ÇZO, ÇASIAD, ÇAGIAD, ÇESOB		24 ay
			Çevre ve doğa ile ilgili kentli sorumluluğunun geliştirilmesi		Kentinin üretim tarzının çevre ve insan sağlığına etkisi ile ilgili duyarlılığını geliştirme projesi	ÇOMÜ, İl Özel İdaresi, İl Çevre ve Orman Müdürlüğü, İl Sağlık Müdürlüğü, İl Milli Eğitim Müdürlüğü, ilgili STK'lar, ÇTSO, ÇTB, ÇZO, ÇASIAD, ÇAGIAD, ÇESOB, mahalle muhtarları		24 ay
			Çevre ve doğa ile ilgili kentli sorumluluğunun geliştirilmesi		Kentinin tüketim tarzının çevre ve insan sağlığına etkisi ile ilgili duyarlılığını geliştirme projesi	ÇOMÜ, İl Özel İdaresi, İl Çevre ve Orman Müdürlüğü, İl Sağlık Müdürlüğü, İl Milli Eğitim Müdürlüğü, ilgili STK'lar, ÇTSO, ÇTB, ÇZO, ÇASIAD, ÇAGIAD, ÇESOB, mahalle muhtarları		24 ay

İKLİM DEĞİŞİKLİĞİ EYLEM PLANI

AMAÇ	TEMEL POLİTİKALAR	ÖNGÖRÜLEN SONUÇLAR	FAALİYETLER	KURUMLARIN PROGRAMLARINDA OLAN UYGULAMALAR	ÖNERİLEN PROJELER	İLGİLİ KURUM / ORTAKLAR	GİRDİLER VE KAYNAK	SÜRE
			Toplu/birlikte kullanımın özendirilmesi		Semt çamaşırhaneleri oluşturma projesi Kentlinin toplu ulaşım araçlarını kullanmasını, tercih etmesini geliştirme, yaygınlaştırma projesi	Belediye, Kent Konseyi, SYDV, muhtarlıklar Belediye, İl Emniyet Müdürlüğü, İl Millî Eğitim Müdürlüğü, İl Sosyal Hizmetler Müdürlüğü, İl Özel İdaresi, ÇOMU, ÇTB, ÇZO, ÇASIAD, ÇESOB, Kent Konseyi		9 ay
			Tüketim kalıplarının değiştirilmesi		Otomobillerin doluluk oranlarını artırıcı önlemlerin geliştirilmesi projesi Tüketim kalıplarının ve alışveriş alışkanlıklarının değiştirilmesi duyarlılığını geliştirme projesi Yerel ürünlerin tüketimini teşvik projesi	Kent Konseyi, Belediye, Valilik, İl Sosyal Hizmetler Müdürlüğü, ÇOMU, İl Özel İdaresi, İl Çevre ve Orman Müdürlüğü, İl Sağlık Müdürlüğü, İl Millî Eğitim Müdürlüğü, ilgili STK'lar, ÇTSO, ÇTB, ÇZO, ÇASIAD, ÇAGIAD, ÇESOB, muhtarlıklar		24 ay
					Kloroflourkarbon gazlarının kullanımını ve alternatif kullanımlar ile ilgili duyarlılık oluşturma projesi	ÇOMU, Belediye, İl Özel İdaresi, İl Çevre ve Orman Müdürlüğü, İl Sosyal Hizmetler Müdürlüğü, İl Sağlık Müdürlüğü, ÇTB, ÇZO, ÇASIAD, ÇAGIAD, ÇESOB, Kent Konseyi		18 ay
				Geri Dönüşüm Projesi	Uygun olan atıkların farklı işlevlerde kullanımının geliştirilmesi projesi Uygun olan atıkların farklı işlevlerde kullanımını ile ilgili duyarlılığı geliştirme projesi Elektrikli eşya, donanım, malzeme, makine vb. alımlarında enerji tasarrufu yüksek ürünlerin tercihini yaygınlaştırılması projesi	ÇOMU, Belediye, İl Özel İdaresi, İl Çevre ve Orman Müdürlüğü, İl Sağlık Müdürlüğü, ÇTB, ÇZO, ÇASIAD, ÇAGIAD, ÇESOB, Kent Konseyi Belediye ÇOMU, Belediye, İl Özel İdaresi, İl Çevre ve Orman Müdürlüğü, İl Sağlık Müdürlüğü, ÇTB, ÇZO, ÇASIAD, ÇAGIAD, ÇESOB, Kent Konseyi Belediye, ÇOMU, İl Çevre ve Orman Müdürlüğü		12 ay
						Kent Konseyi, ÇOMU Belediye, İl Özel İdaresi, İl Çevre ve Orman Müdürlüğü, İl Sosyal Hizmetler Müdürlüğü, İl Sağlık Müdürlüğü, ÇTB, ÇZO, ÇASIAD, ÇAGIAD, ÇESOB, ÇESOB		9 ay

İKLİM DEĞİŞİKLİĞİ EYLEM PLANI

AMAÇ	TEMEL POLİTİKALAR	ÖNGÖRÜLEN SONUÇLAR	FAALİYETLER	KURUMLARIN PROGRAMLARINDA OLAN UYGULAMALAR	ÖNERİLEN PROJELER	İLGİLİ KURUM / ORTAKLAR	GİRDİLER VE KAYNAK	SÜRE
					Su tasarrufu sağlayan mekanik ürünlerin kullanılmasını yaygınlaştırma projesi	Belediye, ÇOMÜ, Millî Eğitim Müdürlüğü, İl Sosyal Hizmetler Müdürlüğü		7 ay
					Artıtılan atık suların bahçe sulamada kullanımının sağlanması projesi	Belediye, İl Çevre ve Orman Müdürlüğü, ÇOMÜ, İl Özel İdaresi,		3 ay
					Evlerde kullanılan suyun sitelerde yeniden kullanılması projesi	Site yöneticileri, ev sahipleri, müteahhitler, Mimarlar Odası, İnşaat Mühendisleri Odası, Belediye, İl Çevre ve Orman Müdürlüğü, ÇOMÜ		12 ay
					Enerji tasarrufu ile ilgili duyarlılık oluşturma projesi	Kent Konseyi, ÇOMÜ Belediye, İl Özel İdaresi, İl Çevre ve Orman Müdürlüğü, İl Sosyal Hizmetler Müdürlüğü, İl Sağlık Müdürlüğü, ÇTB, ÇZO, ÇASIAD, ÇAGIAD, ÇESOB		9 ay
					Su tasarrufu ile ilgili duyarlılık oluşturma projesi	Belediye, İl Özel İdaresi, İl Çevre ve Orman Müdürlüğü, İl Millî Eğitim Müdürlüğü, İl Sosyal Hizmetler Müdürlüğü, ÇOMÜ, ÇTSO, ÇTB, ÇASIAD, ÇAGIAD, ÇESOB, Kent Konseyi		9 ay
					Yağmur sularının bahçe, park vb. sulama ile bina, sokak vb. temizliğinde kullanılması projesi	Belediye, İl Çevre ve Orman Müdürlüğü, İl Özel İdaresi, ÇOMÜ, ÇTSO, ÇTB, ÇASIAD, ÇAGIAD, ÇESOB		36 ay
					Kese kâğıdı kullanımının yaygınlaştırılması projesi	Kent Konseyi, ÇOMÜ Belediye, İl Özel İdaresi, İl Çevre ve Orman Müdürlüğü, İl Sosyal Hizmetler Müdürlüğü, İl Sağlık Müdürlüğü, ÇTB, ÇZO, ÇASIAD, ÇAGIAD, ÇESOB		9 ay
					Alışverişte file kullanılmasını yaygınlaştırma projesi	Kent Konseyi, ÇOMÜ Belediye, İl Özel İdaresi, İl Çevre ve Orman Müdürlüğü, İl Sosyal Hizmetler Müdürlüğü, İl Sağlık Müdürlüğü, ÇTB, ÇZO, ÇASIAD, ÇAGIAD, ÇESOB		9 ay
					Ambalajsız ürünlerin tercih edilmesinin yaygınlaştırılması projesi	Kent Konseyi, ÇOMÜ Belediye, İl Özel İdaresi, İl Çevre ve Orman Müdürlüğü, İl Sosyal Hizmetler Müdürlüğü, İl Sağlık Müdürlüğü, ÇTB, ÇZO, ÇASIAD, ÇAGIAD, ÇESOB		9 ay

AFET (VE DEPREM) EYLEM PLANI

AMAÇ	TEMEL POLİTİKALAR	ÖNGÖRÜLEN SONUÇLAR	FAALİYETLER	KURUMLARIN PROGRAMLARINDA OLAN UYGULAMALAR	ÖNERİLEN PROJELER	İLGİLİ KURUM / ORTAKLAR	GİRDİLER VE KAYNAK	SÜRE
Önlenmesi mümkün olan afetlerin engellenmesi, tüm afetlerin kent ve kentliler üzerindeki olumsuz etkilerinin en aza indirilmesi, can ve mal kaybının azaltılması	İnsan kaynaklı afetlerin oluşmasını önleyici çalışmalar yapmak	1. Çanakkale'de insan kaynaklı afet olmaması 2. Bunun mümkün olmadığı durumlarda afetlerin nitelik ve niceliğinin en az seviyeye düşürülmesi	İnsan kaynaklı olası afet risklerinin belirlenmesi		İnsan kaynaklı afet risklerinin araştırılması projesi İnsan Kaynaklı afetlerin Çanakkale ve yöresi için önceliklendirilmesi projesi İnsan kaynaklı afet risk haritaları oluşturulması projesi	Belediye, ÇOMÜ, DSI, Garnizon ve Boğaz Komutanlığı, Sahil Güvenlik, İl Özel İdaresi, İl Sivil Savunma Müdürlüğü, İl Çevre ve Orman Müdürlüğü, İl Sağlık Müdürlüğü, Denizcilik Müsteşarlığı Bölge Müdürlüğü, Kıyı Emniyeti Müdürlüğü, Gemi Trafik Hizmetleri Merkezi, Liman Başkanlığı, Sahil Sağlık Denetleme Merkezi Belediye, ÇOMÜ, DSI, Garnizon ve Boğaz Komutanlığı, Sahil Güvenlik, İl Özel İdaresi, İl Sivil Savunma Müdürlüğü, İl Çevre ve Orman Müdürlüğü, İl Sağlık Müdürlüğü, Denizcilik Müsteşarlığı Bölge Müdürlüğü, Kıyı Emniyeti Müdürlüğü, Gemi Trafik Hizmetleri Merkezi, Liman Başkanlığı, Sahil Sağlık Denetleme Merkezi Belediye, ÇOMÜ, DSI, Garnizon ve Boğaz Komutanlığı, Sahil Güvenlik, İl Özel İdaresi, İl Sivil Savunma Müdürlüğü, İl Çevre ve Orman Müdürlüğü, İl Sağlık Müdürlüğü, Denizcilik Müsteşarlığı Bölge Müdürlüğü, Kıyı Emniyeti Müdürlüğü, Gemi Trafik Hizmetleri Merkezi, Liman Başkanlığı, Sahil Sağlık Denetleme Merkezi	İlgili kurum ve kuruluşlar tarafından uygulamaya aşamasında belirlenecektir	6 ay
			İnsan kaynaklı afetlerin oluşmasının önlenmesi		Şehir planlarının insan kaynaklı afetlerden mümkün olanların oluşmasını engelleyecek ve oluşmasını engellenemeyenlerin etkilerini azaltacak şekilde revizesi projesi İnsan kaynaklı afetlerin oluşmaması için fiziki önlemler programının hazırlanması projesi İnsan kaynaklı afetlerin olmaması için diğer önlemler programının hazırlanması projesi	Belediye, ÇOMÜ, DSI, Garnizon ve Boğaz Komutanlığı, Sahil Güvenlik, İl Özel İdaresi, İl Sivil Savunma Müdürlüğü, İl Çevre ve Orman Müdürlüğü, İl Sağlık Müdürlüğü, Denizcilik Müsteşarlığı Bölge Müdürlüğü, Kıyı Emniyeti Müdürlüğü, Gemi Trafik Hizmetleri Merkezi, Liman Başkanlığı, Sahil Sağlık Denetleme Merkezi, Şehir Planları Odası, Orman Bölge Müdürlüğü Belediye, ÇOMÜ, DSI, Garnizon ve Boğaz Komutanlığı, Sahil Güvenlik, İl Özel İdaresi, İl Sivil Savunma Müdürlüğü, İl Çevre ve Orman Müdürlüğü, İl Sağlık Müdürlüğü, Denizcilik Müsteşarlığı Bölge Müdürlüğü, Kıyı Emniyeti Müdürlüğü, Gemi Trafik Hizmetleri Merkezi, Liman Başkanlığı, Sahil Sağlık Denetleme Merkezi, Orman Bölge Müdürlüğü		6 ay
						Belediye, ÇOMÜ, DSI, Garnizon ve Boğaz Komutanlığı, Sahil Güvenlik, İl Özel İdaresi, İl Sivil Savunma Müdürlüğü, İl Çevre ve Orman Müdürlüğü, İl Sağlık Müdürlüğü, Denizcilik Müsteşarlığı Bölge Müdürlüğü, Kıyı Emniyeti Müdürlüğü, Gemi Trafik Hizmetleri Merkezi, Liman Başkanlığı, Sahil Sağlık Denetleme Merkezi, Orman Bölge Müdürlüğü		6 ay

AFET (VE DEPREM) EYLEM PLANI

AMAÇ	TEMEL POLİTİKALAR	ÖNGÖRÜLEN SONUÇLAR	FAALİYETLER	KURUMLARIN PROGRAMLARINDA OLAN UYGULAMALAR	ÖNERİLEN PROJELER	İLGİLİ KURUM / ORTAKLAR	GİRDİLER VE KAYNAK	SÜRE
	Doğa kaynaklı afetlerin etkilerini önleyici ve en aza indirici çalışmalar yapmak	Doğa kaynaklı afetlerde: 1. Can kaybının olmaması, bunun mümkün olmadığı durumlarda en az seviyeye indirilmesi 2. Yaralanma, sakat kalma durumlarının olmaması, bunların mümkün olmadığı durumlarda nitelik ve niceliklerinin en az seviyeye indirilmesi 3. Mal kaybının olmaması, bunun mümkün olmadığı durumlarda nitelik ve niceliğinin en az seviyeye indirilmesi	Doğa kaynaklı afetlerin kent ve kentli üzerindeki etkilerinin azaltılması	Çanakale İli Mikro Zonlama Haritasının Hazırlanması ve Deprem Afet Planının Ortaya Çıkarılması Projesi	Doğa kaynaklı afetlerin Çanakale ve yöresi için önkelemlenmesi projesi	Belediye, ÇOMÜ, DSİ, Garnizon ve Boğaz Komutanlığı, Sahil Güvenlik, İl Özel İdaresi, İl Sivil Savunma Müdürlüğü, İl Çevre ve Orman Müdürlüğü, İl Sağlık İl Müdürlüğü, Denizcilik Müşavirliği Bölge Müdürlüğü, Kıyı Emniyeti Müdürlüğü, Gemi Trafik Hizmetleri Merkezi, Liman Başkanlığı, Sahil Sağlık Denetleme Merkezi, Orman Bölge Müdürlüğü		
				Çanakale Jeolojik- Jeoteknik Haritalar ve Raporları Projesi	İl ölçeğinde doğal afet risk haritaları oluşturulması projesi	ÇOMÜ		18 ay
				Çanakale ve Yakın Çevresinin Mikro Deprem Etkinliği ve Kabuk Yapısının İncelenmesi Projesi		ÇOMÜ		
				İmara Açılan Alanlarda Mikro Bölgeleme Çalışmaları Projesi		ÇOMÜ		
				Arazi ve Etit Araştırması, Pafiaların Revizyonu Projesi		Belediye		
					Kentsel gelişme ve yerleşme bölgelerinde doğal afet risk haritalarını geliştirme projesi	Belediye, Valilik, İl Özel İdaresi, ÇOMÜ, İl Bayındırlık ve İskan Müdürlüğü, İl Sivil Savunma Müdürlüğü, Jeofizik Mühendisleri Odası, Şehir Plancıları Odası		24 ay
					Doğa kaynaklı afetlerin kent etkilerinin azaltılması programının hazırlanması projesi	Belediye, ÇOMÜ, Valilik, İl Özel İdaresi, İl Bayındırlık ve İskan Müd., İl Sivil Savunma Müdürlüğü, Jeofizik Mühendisleri Odası, Şehir Plancıları Odası, DSİ, İl Çevre ve Orman Müdürlüğü, İl Özel İdaresi, Boğaz ve Garnizon Komutanlığı		12 ay

AFET (VE DEPREM) EYLEM PLANI						
AMAÇ	TEMEL POLİTİKALAR	ÖNGÖRÜLEN SONUÇLAR	FAALİYETLER	KURUMLARIN PROGRAMLARINDA OLAN UYGULAMALAR	ÖNERİLEN PROJELER	İLGİLİ KURUM / ORTAKLAR
						GİRDİLER VE KAYNAK
						SÜRE

			Afet yönetim sisteminin oluşturulması		Önceliklendirilen her insan kaynaklı afet için afet yönetim planının oluşturulması projesi	Belediye, ÇOMÜ, DSI, Garnizon ve Boğaz Komutanlığı, Sahil Güvenlik, İl Özel İdaresi, İl Sivil Savunma Müdürlüğü, İl Çevre ve Orman Müdürlüğü, İl Sağlık Müdürlüğü, Demircilik Müsteşarlığı Bölge Müdürlüğü, Kıyı Emniyeti Müdürlüğü, Gemi Trafik Hizmetleri Merkezi, Liman Başkanlığı, Sahil Sağlık Denetleme Merkezi	9 ay
					Önceliklendirilen her doğa kaynaklı afet için afet yönetim planının oluşturulması projesi	Belediye, ÇOMÜ, DSI, Garnizon ve Boğaz Komutanlığı, Sahil Güvenlik, İl Özel İdaresi, İl Sivil Savunma Müd., İl Çevre ve Orman Müd., İl Sağlık Müdürlüğü, Demircilik Müsteşarlığı Bölge Müdürlüğü, Kıyı Emniyeti Müdürlüğü, Gemi Trafik Hizmetleri Merkezi, Liman Başkanlığı, Sahil Sağlık Denetleme Merkezi	9 ay
					Kent bütünlüğü Afet Yönetim Sistemi'nin geliştirilmesi projesi	Belediye, ÇOMÜ, Valilik, İl Özel İdaresi, İl Bayındırlık ve İskan Müdürlüğü, İl Sivil Savunma Müdürlüğü, Boğaz ve Garnizon Komutanlığı, DSI	12 ay
					Kurum -kuruluş Afet Yönetim Sistemlerini geliştirme projesi	İl Sivil Savunma Müdürlüğü, Belediye, ÇOMÜ, Valilik, İl Özel İdaresi, İl Bayındırlık ve İskan Müdürlüğü, ÇTSO, CTB, ÇAŞIAD, ÇAGIAD, ÇESOB, firmalar, Boğaz ve Garnizon Komutanlığı, DSI	12 ay
					Mahalle Afet Yönetim Sistemlerini oluşturma projesi	İl Sivil Savunma Müdürlüğü, Belediye, ÇOMÜ, Valilik, mahalle muhtarları, Mahalle Meclisi, Kent Konseyi	36 ay
			Kent ölçeğinde olası afetler ile ilgili düzenli tatbikat yapılması		Kurumların-kuruluşların afet tatbikatı yapması programının hazırlanması projesi	İl Sivil Savunma Müdürlüğü, Belediye, ÇOMÜ, Valilik, İl Özel İdaresi, İl Bayındırlık ve İskan Müdürlüğü, Boğaz ve Garnizon Komutanlığı, ÇTSO, ÇTB, ÇAŞIAD, ÇAGIAD, ÇESOB	3 ay
					Mahallelerin afet tatbikatı yapması programının hazırlanması projesi	Belediye, İl Sivil Savunma Müdürlüğü, mahalle muhtarları, Mahalle Meclisi	6 ay
					Kent ölçeğinde entegre afet tatbikatları yapılması projesi	Valilik, Belediye, ÇOMÜ, İl Özel İdaresi, İl Sivil Savunma Müdürlüğü, Boğaz ve Garnizon Komutanlığı, İlgili STK'lar, Kent Konseyi	6 ay

AFET (VE DEPREM) EYLEM PLANI

AMAÇ	TEMEL POLİTİKALAR	ÖNGÖRÜLEN SONUÇLAR	FAALİYETLER	KURUMLARIN PROGRAMLARINDA OLAN UYGULAMALAR	ÖNERİLEN PROJELER	İLGİLİ KURUM / ORTAKLAR	GİRDİLER VE KAYNAK	SÜRE
			Fiziki ortam ve donanımın afetlere dayanıklı hale getirilmesi		Kamu kurumlarında deprem etütleri ve dayanıklılık testi yapılması, ihtiyaç duyulan binalara deprem güçlendirme yapılmaması programlarını geliştirme projesi	Valilik, Belediye, ÇOMÜ, İl Özel İdaresi, İl Bayındırlık ve İskan Müdürlüğü, Boğaz ve Garnizon Komutanlığı		36 ay
					Kamu kurumlarının binalarını olası diğer afetlere karşı güvenliğine kavuşturulması programlarının geliştirilmesi projesi	Valilik, Belediye, ÇOMÜ, İl Özel İdaresi, İl Bayındırlık ve İskan Müdürlüğü, İl Sivil Savunma Müdürlüğü, Boğaz ve Garnizon Komutanlığı		24 ay
				Çanakale'de Mevcut Binaların Rehabilitasyonu Pilot Projesi		ÇOMÜ		
				Hazır Beton Santralleri Çalışanları ve Laboratuvar Teknisyenleri Sertifika Programı Projesi		ÇOMÜ		
					İnşaat ustası, kalfa ve işçilerinin eğitimi projesi	Belediye, ÇOMÜ, İl Bayındırlık ve İskan Müd., İl Sivil Savunma Müd., İl Millî Eğitim Müd., İnşaat Mühendisleri Odası, İnşaatçılar Odası, TMMOB İl Koordinasyon Kurulu		3 ay
					Bina içinde eşyaların sabitlenmesi projesi	Belediye, Valilik, İl Özel İdaresi, İl Sivil Savunma Müd., İl Sosyal Hizmetler Müd., İl Millî Eğitim Müd, TMMOB İl Koordinasyon Kurulu		24 ay
					Ev /işyerlerinde yapısal olmayan tedbirleri alacak olanlara yardımcı olacak bir ekip oluşturma projesi	Belediye, Valilik, İl Özel İdaresi, İl Sivil Savunma Müdürlüğü, TMMOB İl Koordinasyon Kurulu		3 ay
					Olası afet durumlarında insani acil koruma yöntemlerinin geliştirilmesi programının hazırlanması projesi	İl Sağlık Müd., ÇOMÜ, Boğaz ve Garnizon Komutanlığı, Belediye, Valilik, İl Emniyet Müd., İl Sivil Savunma Müd, Kızılay, ilgili STK'lar		6 ay

AFET (VE DEPREM) EYLEM PLANI

AMAÇ	TEMEL POLİTİKALAR	ÖNGÖRÜLEN SONUÇLAR	FAALİYETLER	KURUMLARIN PROGRAMLARINDA OLAN UYGULAMALAR	ÖNERİLEN PROJELER	İLGİLİ KURUM / ORTAKLAR	GİRDİLER VE KAYNAK	SÜRE
	Afetlerin meydana geldiği anda ve hemen sonrasında can ve mal kaybını azaltıcı önlemler almak	Afetler meydana geldiği anda: 1. Can kaybını en az seviyeye indirici acil müdahale önlemlerinin hazırlanması 2. Sakat kalmaların olmaması, bunun mümkün olmadığı durumlarda nitelik ve niceliklerini en az seviyeye indirici acil müdahale önlemlerinin hazırlanması 3. Yaralıların en hızlı, gerekli ve yeterli acil müdahale önlemlerinin hazırlanması 4. Mal kayıplarının nitelik ve niceliğini en az seviyeye indirici acil önlemlerin hazırlanması	Afet Yönetim Merkezi'nin kurulması Acil ve olağanüstü durumlardaki sağlık hizmetlerinin geliştirilmesi	Afet Yönetim Merkezi binasının inşası projesi Bütünlük acil ve olağanüstü durumlara müdahale sisteminin oluşturulması projesi Sağlık merkezlerinde acil sağlık müdahalesinin organizasyonunun geliştirilmesi projesi Acil psikolojik destek sistemi geliştirilmesi projesi Olası afet durumlarında kitlesel yaralanma ve ölümlere gerekli ve yeterli müdahaleyi yapabileceği programın hazırlanması projesi Afet yerinde acil hafif sağlık müdahalelerinin organize edilmesi programının geliştirilmesi projesi İlk yardım eğitimlerinin yaygınlaştırılması ve geliştirilmesi projesi	İl Sivil Savunma Müdürlüğü, İl Özel İdaresi, Belediye, İl Bayındırlık ve İskan Müdürlüğü, Valilik, ÇOMÜ İl Sivil Savunma, İl Sağlık Müd., ÇOMÜ, Belediye, İl Sosyal Hizmetler Müd., ÇOMÜ, Boğaz ve Garnizon Komutanlığı, Kızılay, İl Özel İdaresi İl Sağlık Müdürlüğü, ÇOMÜ, Boğaz ve Garnizon Komutanlığı, Çanakkale Tabip Odası, ilgili sendikalar, Belediye, İl Özel İdaresi, İl Sosyal Hizmetler Müdürlüğü, İl Sivil Savunma Müdürlüğü, İl Emniyet Müdürlüğü İl Sağlık Müd., ÇOMÜ, Boğaz ve Garnizon Komutanlığı, Belediye, Valilik, İl Emniyet Müdürlüğü, İl Sivil Savunma Müdürlüğü, Kızılay, ilgili STK'lar İl Sağlık Müd., ÇOMÜ, Boğaz ve Garnizon Kom., Çanakkale Tabip Odası, ilgili sendikalar, Belediye, İl Özel İdaresi, İl Sivil Savunma Müd. İl Sağlık Müdürlüğü, ÇOMÜ, Boğaz ve Garnizon Komutanlığı, Çanakkale Tabip Odası, ilgili sendikalar, Belediye, İl Özel İdaresi, İl Sosyal Hizmetler Müdürlüğü, Kızılay Derneği, İl Sivil Savunma Müdürlüğü İl Sivil Savunma Müdürlüğü, Belediye, ÇOMÜ, Valilik, İl Özel İdaresi, İl Bayındırlık ve İskan Müdürlüğü, Boğaz ve Garnizon Komutanlığı, ÇTSO, ÇTB, ÇASIAD, CAGIAD, ÇESOB, firmalar İl Sivil Savunma Müdürlüğü, Belediye, ÇOMÜ, Valilik, İl Özel İdaresi, İl Bayındırlık ve İskan Müdürlüğü, Boğaz ve Garnizon Komutanlığı, ÇTSO, ÇTB, ÇASIAD, CAGIAD, ÇESOB, firmalar İl Sivil Savunma Müdürlüğü, Belediye, ÇOMÜ, Valilik, İl Özel İdaresi, İl Bayındırlık ve İskan Müdürlüğü, Boğaz ve Garnizon Komutanlığı, ÇTSO, ÇTB, ÇASIAD, CAGIAD, ÇESOB, firmalar			24 ay 12 ay 3 ay 4 ay 6 ay 6 ay 12 ay 12 ay 6 ay 24 ay

AFET (VE DEPREM) EYLEM PLANI

AMAÇ	TEMEL POLİTİKALAR	ÖNGÖRÜLEN SONUÇLAR	FAALİYETLER	KURUMLARIN PROGRAMLARINDA OLAN UYGULAMALAR	ÖNERİLEN PROJELER	İLGİLİ KURUM / ORTAKLAR	GİRDİLER VE KAYNAK	SÜRE
			Uzman arama-kurtarma ekiplerinin oluşturulması		Su altı kurtarma ekibinin geliştirilmesi projesi	İl Sivil Savunma Müdürlüğü, Belediye, ÇOMÜ, Valilik, İl Özel İdaresi, Boğaz ve Garnizon Komutanlığı, ilgili STK'lar		24 ay
			Acil ve olağanüstü durum haberleşme sisteminin geliştirilmesi		Kent ölçeğindeki acil durum haberleşme sisteminin geliştirilmesi projesi	İl Sivil Savunma Müdürlüğü, Belediye, ÇOMÜ, Valilik, İl Özel İdaresi, Boğaz ve Garnizon Komutanlığı, ÇTSO, ÇTB, ÇASIAD, ÇAGIAD, ÇESOB,		12 ay
					Kurum ve kuruluşların kent dışı acil durum haberleşme sistemlerini geliştirmeleri projesi	İl Sivil Savunma Müdürlüğü, Belediye, ÇOMÜ, Valilik, İl Özel İdaresi, Boğaz ve Garnizon Komutanlığı		6 ay
					Acil durum haberleşme sistemini her kurum ve kuruluşun kendi içinde geliştirmesi projesi	İl Sivil Savunma Müd. Belediye, ÇOMÜ, Valilik, İl Özel İdaresi, Boğaz ve Garnizon Komutanlığı, ÇTSO, ÇTB, ÇASIAD, ÇAGIAD, ÇESOB, firmalar		3 ay
					Aile acil ve olağanüstü haberleşme planlarının yaygınlaştırılması projesi	İl Sivil Savunma Müdürlüğü, Belediye, ÇOMÜ, Valilik, İl Özel İdaresi, Boğaz ve Garnizon Komutanlığı		24 ay
			Acil ve olağanüstü durum ulaşım sisteminin geliştirilmesi		Olası afetlerde kent içi yolların nasıl etkileneceğinin araştırılması projesi	Belediye, Valilik, ÇOMÜ, İl Özel İdaresi, İl Savunma Müdürlüğü, İl Bayındırlık ve İskan Müdürlüğü, İl Emniyet Müdürlüğü		12 ay
					Olası afetlerde kullanılacak ulaşım güzergâhların belirlenmesi projesi	İl Savunma Müdürlüğü Belediye, Valilik, ÇOMÜ, İl Özel İdaresi, İl Emniyet Müdürlüğü		2 ay
					Olağanüstü durumlarda kullanılacak ulaşım araçlarının tespiti projesi	İl Sivil Savunma Müdürlüğü, Belediye, ÇOMÜ, Valilik, İl Özel İdaresi, Boğaz ve Garnizon Komutanlığı, ÇTSO, ÇTB, ÇASIAD, ÇAGIAD, ÇESOB, firmalar, İl Emniyet Müdürlüğü		3 ay
					Mevcut durumda trafik akış ve yol doluluklarının belirlenmesi projesi	Belediye, ÇOMÜ, Valilik, İl Özel İdaresi, İl Emniyet Müdürlüğü		6 ay
					Olası acil durumlara hızlı müdahale olanakı sağlayacak alternatif ulaşım güzergâhlarının hazırlanması projesi	İl Sivil Savunma Müdürlüğü, Belediye, ÇOMÜ, Valilik, İl Özel İdaresi, Boğaz ve Garnizon Komutanlığı, İl Emniyet Müdürlüğü, İl Sağlık Müdürlüğü		2 ay
				İtfaiye için Acil Durumlara İlk Müdahale Yol Haritası Projesi		Belediye		

507

AFET (VE DEPREM) EYLEM PLANI

AMAÇ	TEMEL POLİTİKALAR	ÖNGÖRÜLEN SONUÇLAR	FAALİYETLER	KURUMLARIN PROGRAMLARINDA OLAN UYGULAMALAR	ÖNERİLEN PROJELER	İLGİLİ KURUM / ORTAKLAR	GİRDİLER VE KAYNAK	SÜRE
			Yangına müdahale sisteminin geliştirilmesi	Acil Durumlara İlk Müdahale Kampanyası ve Eğitimleri		İl Özel İdaresi		
					Kentteki yangın vanaları sisteminin tamamlanması projesi	Belediye, ÇOMÜ, İl Savunma Müdürlüğü,		24 ay
					Deniz kazaları ile ilgili önlemleri geliştirilmesi projesi	Denizcilik Müsteşarlığı Bölge Müdürlüğü, İl Çevre ve Orman Müdürlüğü, ÇOMÜ, Belediye, İl Özel İdaresi, Garnizon ve Boğaz Komutanlığı, Sahil Güvenlik, Kıyı Emniyeti Müdürlüğü, Gemi Trafik Hizmetleri Merkezi, Liman Başkanlığı, Sahil Sağlık Denetleme Merkezi		36 ay
					Orman yangınlarına müdahale programının geliştirilmesi projesi	Orman Bölge Müdürlüğü, İl Özel İdaresi, İl Çevre ve Orman Müdürlüğü, Belediye, ÇOMÜ, Garnizon ve Boğaz Komutanlığı, Kent Konseyi		24 ay
	Afet mağdurlarına yardım ve destek konusunda hazırlıklı olmak	Afet ve deprem mağdurlarının temel ihtiyaçlarının gerekli olduğu kademelerin karşılanmasına yeterli hazırlığın yapılması	Barınma ihtiyacının karşılanması		Muhtemel barınma ihtiyacının karşılanması hazırlıklarının geliştirilmesi projesi	Valilik, Belediye, ÇOMÜ, İl Özel İdaresi, İl Savunma Müdürlüğü, Boğaz ve Garnizon Komutanlığı, İl Emniyet Müd., İl Sağlık Müdürlüğü, İl Sosyal Hizmetler Müdürlüğü, İğili STK'lar		12 ay
			Beslenme ihtiyacının karşılanması		Mevcut su şebekesinin olası afetlere karşı güçlendirilmesi projesi	Belediye, DSİ, Valilik, ÇOMÜ, İl Özel İdaresi, İl Savunma Müdürlüğü		36 ay
					Muhtemel barınma yerlerinin su sisteminin geliştirilmesi projesi	Belediye, DSİ, Valilik, ÇOMÜ, İl Özel İdaresi, İl Savunma Müdürlüğü		6 ay
				Olağanüstü Durumlar İçin Yedek Su Deposu İnşası Projesi		Belediye		
					Olağanüstü durumlarda asgari ve temel besin ihtiyacının karşılanması hazırlıklarının geliştirilmesi projesi	İl Sivil Savunma Müdürlüğü, Belediye, ÇOMÜ, İl Özel İdaresi, Boğaz ve Garnizon Komutanlığı, ÇTSO, ÇTB, ÇAŞIAD, ÇAGIAD, ÇESOB, firmalar, Kent Konseyi, İl Emniyet Müdürlüğü, İl Tarım Sağlık Müdürlüğü, İl Tarım Müdürlüğü, İğili STKlar		6 ay

AFET (VE DEPREM) EYLEM PLANI

AMAÇ	TEMEL POLİTİKALAR	ÖNGÖRÜLEN SONUÇLAR	FAALİYETLER	KURUMLARIN PROGRAMLARINDA OLAN UYGULAMALAR	ÖNERİLEN PROJELER	İLGİLİ KURUM / ORTAKLAR	GİRDİLER VE KAYNAK	SÜRE
			Enerji ihtiyacının karşılanması		Mevcut enerji nakil hatlarının olası afetlere karşı güçlendirilmesi projesi Muhtemel barınma yerlerinin enerji sisteminin geliştirilmesi projesi Enerji kesintisine karşı hazırlıkların geliştirilmesi projesi	TEÜŞ, TEDAŞ, İl Özel İdaresi, İl Sivil Savunma Müdürlüğü		18 ay
						TEÜŞ, TEDAŞ, İl Özel İdaresi, İl Sivil Savunma Müdürlüğü, Belediye		3 ay
						TEÜŞ, TEDAŞ İl Sivil Savunma Müdürlüğü, Belediye, ÇOMÜ, Valilik, İl Özel İdaresi, İl Bayındırlık ve İskan Müdürlüğü, Boğaz ve Garnizon Komutanlığı, ÇTSO, ÇTB, ÇASIAD, ÇAGIAD, ÇESOB, firmalar, Kent Konseyi, İl Emniyet Müdürlüğü, İl Sağlık Müdürlüğü, ilgili STK'lar		9 ay
	Afetler ile ilgili gerekli ve yeterli bilgilendirmeleri yapmak ve toplumsal duyarlılığı oluşturmak	Afet ve depremlere: 1. Birey, aile ve toplum olarak hazırlanılması 2. Müdahale ve mağduriyetlerin giderilmesi ile ilgili toplumsal dayanışma ve yardımlaşmanın organize edilmesi	İnsan kaynaklı afetlerin oluşmaması için toplumun bilinç düzeyinin yükseltilmesi		Eğitim kurum ve kuruluşlarında insan kaynaklı afetlerin oluşmamasını önlenmesi ve önlenemeyen durumlarda etkilerinin azaltılması ile ilgili eğitim verilmesi projesi İşyerleri ve mahallelerde insan kaynaklı afetlerin oluşmamasını önlenmesi ve önlenemeyen durumlarda etkilerinin azaltılması ile ilgili eğitim verilmesi projesi	İl Sivil Savunma Müdürlüğü, İl Milli Eğitim Müdürlüğü, ÇOMÜ, İl Özel İdaresi, Gençlik Meclisi		8 ay
						İl Sivil Savunma Müdürlüğü, Belediye, ÇOMÜ, Valilik, İl Özel İdaresi, ÇTSO, ÇTB, ÇASIAD, ÇAGIAD, ÇESOB, firmalar, Kent Konseyi, İl Sağlık Müdürlüğü, ilgili STK'lar		9 ay

AFET (VE DEPREM) EYLEM PLANI

AMAÇ	TEMEL POLİTİKALAR	ÖNGÖRÜLEN SONUÇLAR	FAALİYETLER	KURUMLARIN PROGRAMLARINDA OLAN UYGULAMALAR	ÖNERİLEN PROJELER	İLGİLİ KURUM / ORTAKLAR	GİRDİLER VE KAYNAK	SÜRE
			Doğa kaynaklı afet ve depremler ile ilgili toplumsal duyarlılık oluşturulması		Eğitim kurum ve kuruluşlarında öğrencilere afet ve depreme dayanıklı yerleşme ve yapılaşma eğitimleri verilmesi projesi	İl Sivil Savunma Müdürlüğü, İl Millî Eğitim Müdürlüğü, ÇOMÜ, İl Özel İdaresi, Gençlik Meclisi, İl Bayındırlık ve İskân Müdürlüğü		8 ay
					Eğitim kurum ve kuruluşlarında afet ve depremlerin etkilerini azaltıcı yapısal olmayan önlemler ile afet-deprem anındaki korunma yöntemleri ile ilgili olarak eğitimler verilmesi projesi	İl Sivil Savunma Müdürlüğü, İl Millî Eğitim Müdürlüğü, ÇOMÜ, İl Özel İdaresi, Gençlik Meclisi, İl Bayındırlık ve İskân Müdürlüğü		8 ay
					İşyerleri ve mahallerde afetler ve depreme dayanıklı yerleşme ve yapılaşma eğitimleri verilmesi projesi	İl Sivil Savunma Müdürlüğü, Belediye, ÇOMÜ, Valilik, İl Özel İdaresi, İl Bayındırlık ve İskân Müdürlüğü, ÇTSO, ÇTB, ÇAŞIAD, ÇAGIAD, ÇESOB, firmalar, ilgili STKlar		9 ay
					İşyerleri ve mahallerde afet ve depremlerin etkilerini azaltıcı yapısal olmayan önlemler ile afet-deprem anındaki korunma yöntemleri ile ilgili olarak eğitimler verilmesi projesi	İl Sivil Savunma Müdürlüğü, Belediye, ÇOMÜ, Valilik, İl Özel İdaresi, İl Bayındırlık ve İskân Müdürlüğü, ÇTSO, ÇTB, ÇAŞIAD, ÇAGIAD, ÇESOB, firmalar, ilgili STKlar, muhtarlıklar		9 ay
					Mobil deprem simülasyon merkezi yapılması projesi	İl Sivil Savunma Müdürlüğü, Belediye, ÇOMÜ, İl Özel İdaresi, Valilik		9 ay
					Konu ile ilgili yerel görsel ve yazılı basında halkı bilinçlendirici haber ve programlar yapılması projesi	Valilik, Belediye, ÇOMÜ, İl Özel İdaresi, İl Savunma Müdürlüğü, görsel ve yazılı medya		12 ay
					Şehir planları, mimar, inşaat mühendisi ve müteahhitlerde duyarlılıklar geliştirme projesi	Kent Konseyi, Belediye, İl Özel İdaresi, İl Sivil Savunma Müdürlüğü, İl Bayındırlık ve İskân Müdürlüğü, TÜKODER, TMMOB İl Koordinasyon Kurulu		3 ay
					Kiracı ve mülk sahiplerinde ev, daire, dükkân ve bina seçiminde duyarlılık oluşturma projesi	TÜKODER, Kent Konseyi, Belediye, İl Özel İdaresi, İl Sivil Savunma Müdürlüğü, İl Bayındırlık ve İskân Müdürlüğü, TMMOB İl Koordinasyon Kurulu		9 ay

AFET (VE DEPREM) EYLEM PLANI

AMAÇ	TEMEL POLİTİKALAR	ÖNGÖRÜLEN SONUÇLAR	FAALİYETLER	KURUMLARIN PROGRAMLARINDA OLAN UYGULAMALAR	ÖNERİLEN PROJELER	İLGİLİ KURUM / ORTAKLAR	GİRDİLER VE KAYNAK	SÜRE
			Mahalle Afet Yönetimi'nin oluşturulması	Yangın Gövüllülerinin Oluşturulması Projesi	Mahalle Afet Gövüllülerinin oluşturulması projesi	Valilik, Belediye, ÇOMÜ, İl Savunma Müdürlüğü, muhtarlık, Kent Konseyi Belediye		24 ay
					Acil ve olağanüstü durumlarda mahallede kullanılabilecek araç, gereç ve donanım stokunun tespiti projesi	İl Sivil Savunma Müdürlüğü, Belediye, ÇOMÜ, Valilik, İl Özel İdaresi, İl Bayındırlık ve İskan Müdürlüğü, ÇTSO, ÇTB, ÇASIAD, ÇAGIAD, ÇESOB, ilgili STK'lar, muhtarlıklar		6 ay
					Mahalle Afet İstasyonlarının oluşturulması projesi	İl Sivil Savunma Müdürlüğü, Belediye, ÇOMÜ, Valilik, İl Özel İdaresi, İl Bayındırlık ve İskan Müdürlüğü, ÇTSO, ÇTB, ÇASIAD, ÇAGIAD, ÇESOB, ilgili STK'lar		12 ay
					Mahalle hafif arama kurtarma ekipleri oluşturulması projesi 1	İl Sivil Savunma Müdürlüğü, Belediye, ÇOMÜ, muhtarlıklar, Kent Konseyi		36 ay
			Afet ve depremlerin ekonomik ve toplumsal etkilerine hazırlanması		Afet ve depremlerin yerel ekonomiyeye olası etkilerinin araştırılması projesi	ÇOMÜ, Valilik, Belediye, İl Savunma Müdürlüğü, İl Özel İdaresi, ÇTSO, ÇTB, ÇASIAD, ÇAGIAD, ÇESOB, ilgili STK'lar		12 ay
					Afet ve depremlerin yerel ekonomiyeye olası olumsuz etkilerini azaltma programının hazırlanması projesi	ÇOMÜ, Valilik, Belediye, İl Savunma Müdürlüğü, İl Özel İdaresi, ÇTSO, ÇTB, ÇASIAD, ÇAGIAD, ÇESOB, ilgili STK'lar		6 ay
					Afet mağdurlarının orta ve uzun dönemli ekonomik ve yapısal mağduriyetlerini giderme programının hazırlanması projesi	Valilik, Belediye, ÇOMÜ, İl Özel İdaresi, İl Savunma Müdürlüğü, SYDV, İl Sosyal Hizmetler Müdürlüğü, İl Sanayi ve Ticaret Müdürlüğü, İl Bayındırlık ve İskan Müdürlüğü, ÇTSO, ÇTB, ÇASIAD, ÇAGIAD, ÇESOB, ilgili STK'lar, Kent Konseyi		9 ay
					Afet ve depremlerin toplumsal ilişki ve yapıda meydana getirmesi olası değişikliklerin araştırılması projesi	ÇOMÜ, Valilik, Belediye, İl Sosyal Hizmetler Müdürlüğü, Sağlık İl Müdürlüğü		9 ay
					Afet ve depremlerin toplumsal ilişki ve yapıda meydana getirmesi olası değişikliklerin yönetimi programının hazırlanması projesi	İl Sosyal Hizmetler Müdürlüğü, Valilik, Belediye, ÇOMÜ, İl Özel İdaresi, ilgili STK'lar		9 ay

ÇEVRE EYLEM PLANI

AMAÇ	TEMEL POLİTİKALAR	ÖNGÖRÜLEN SONUÇLAR	FAALİYETLER	KURUMLARIN PROGRAMLARINDA OLAN UYGULAMALAR	ÖNERİLEN PROJELER	İLGİLİ KURUM / ORTAKLAR	GİRDİLER VE KAYNAK	SÜRE
Çevrenin sürdürülebilirliğini sağlayarak kentsel gelişiminin gerçekleştirilmesi	Çevre sorunlarının çözümlerini belirlemek	Kentın ve etkileşim alanlarının çevre kalitesinin geliştirilmesinde: 1. Bilimsel verilerin esas alınması 2. Bilimsel ve toplumsal çözümlerin birlikte oluşturulması	Çevresel durumun tespiti ve sürekli izlenmesi	Çanakale Ovası'nda Yeraltı Suyu ve Toprak Kirliliğinin Araştırılması ve İleriye Yönelik Planlamalar Projesi	Çevresel Veri ve Bilgi Merkezinin Kurulması projesi	İl Çevre ve Orman Müd., ÇOMÜ, İl Özel İdaresi, Belediye, DSİ, ÇTSO, ÇTB ÇZO, ÇAŞIAD, ÇAGIAD, ÇESOB, ilgili STK'lar, Kent Konseyi	İlgili kurum ve kuruluşlar tarafından uygulamaya aşamasında belirlenecektir	9 ay
								18 ay
				Nehir Sediment Kirliliğinin Değerlendirilmesi Projesi		ÇOMÜ		
			Çevresel durumun değerlendirilmesi ve birlikte çözümler oluşturulması		Çevresel Veri ve Bilgi Merkezi'nin ürettiği verilerin bilgi haline getirilmesi ve senaryolaştırılması projesi	ÇOMÜ, İl Çevre ve Orman Müd., İl Özel İdaresi, Belediye, DSİ, ÇTSO, ÇTB, ÇZO, ÇAŞIAD, ÇAGIAD, ÇESOB, ilgili STK'lar, Kent Konseyi		12 ay
					Bilgi ve senaryoların kentli ile paylaştırılması projesi	Çevresel Veri ve Bilgi Merkezi, Kent Konseyi, basım -yayın kuruluşları		12 ay
					Mal ve hizmet üretiminde çevre kalitesini geliştirme çalışmaları projesi	Kent Konseyi, İl Çevre ve Orman Müd., ÇOMÜ, İl Özel İdaresi, Belediye, DSİ, ÇTSO, ÇTB, ÇZO, ÇAŞIAD, ÇAGIAD, ÇESOB, ilgili STK'lar		9 ay
					Kent Konseyi'nde çevre çalışma grubu kurulması projesi	Kent Konseyi, ilgili ve duyarlı kentli		3 ay

ÇEVRE EYLEM PLANI

AMAÇ	TEMEL POLİTİKALAR	ÖNGÖRÜLEN SONUÇLAR	FAALİYETLER	KURUMLARIN PROGRAMLARINDA OLAN UYGULAMALAR	ÖNERİLEN PROJELER	İLGİLİ KURUM / ORTAKLAR	GİRDİLER VE KAYNAK	SÜRE
Çevreyi koruyan kentsel gelişme politikaları oluşturmak	Kentsel gelişmenin kentin ve etkileşim alanlarının 1. Doğal varlıklarının tahrip etmemesi 2. Çevresel değerlerini çoğaltması	Taşınma kapasitesinin belirlenmesi		Kent gelişimi ve planlaması konusunda AR-GE birimi oluşturulması projesi Kent ve etkileşim alanının doğal varlıklarının kapasitesinin belirlenmesi projesi Kent ve etkileşim alanlarının coğrafi bilgi sistemi oluşturulması projesi Kentin ve etkileşim alanlarının kullanım planının hazırlanması projesi	Belediye, ÇOMÜ, İl Özel İdaresi, Valilik, Kent Konseyi ÇOMÜ, Belediye, İl Çevre ve Orman Müdürlüğü, İl Özel İdaresi, DSL, ÇTSO, ÇTB, ÇZO, ÇASIAD, ÇAGIAD, ÇESOB, ilgili STK'lar, Kent Konseyi Belediye, İl Özel İdaresi, Valilik, ÇOMÜ, Katı Atık Birliği, Çevre ve Orman Müdürlüğü İl Özel İdaresi, Belediye, İl Bayındırlık ve İskan Müdürlüğü, ÇOMÜ, İl Çevre ve Orman Müdürlüğü, DSL, ÇTSO, ÇTB, ÇZO, ÇASIAD, ÇAGIAD, ÇESOB, ilgili STK'lar, Kent Konseyi Belediye, İl Tamm Müdürlüğü, ÇOMÜ, İl Özel İdaresi, ZMO, VHO, ÇZO, ilgili STK'lar, İl Bayındırlık ve İskan Müdürlüğü, Kent Konseyi İl Özel İdaresi	Belediye, ÇOMÜ, İl Özel İdaresi, Valilik, Kent Konseyi ÇOMÜ, Belediye, İl Çevre ve Orman Müdürlüğü, İl Özel İdaresi, DSL, ÇTSO, ÇTB, ÇZO, ÇASIAD, ÇAGIAD, ÇESOB, ilgili STK'lar, Kent Konseyi Belediye, İl Tamm Müdürlüğü, ÇOMÜ, İl Özel İdaresi, ZMO, VHO, ÇZO, ilgili STK'lar, İl Bayındırlık ve İskan Müdürlüğü, Kent Konseyi İl Özel İdaresi		6 ay 9 ay 6 ay 6 ay 24 ay
Çevreye duyarlı ve uyumlu yatırımları teşvik etmek	Mal ve hizmet üretiminde: 1. Çevre kirliliği ve doğa tahribatına yol açılmaması 2. Doğal kaynakların korunarak kullanılması	Bütünleşik çevre yönetiminin oluşturulması Temiz üretim teknolojileri kullanılması yaygınlaştırılması	Çanakkale linin Çevre Düzeni Planının Yapılması Projesi Çevre, Yönetime İlişkin Yasal Mevzuat Gibi Çeşitli Konularda Danışmanlıklar Projesi	Mal ve hizmet üretiminde alternatif enerjinin kullanılmasının yaygınlaştırılması projesi Alternatif enerji teknolojilerinin araştırılması, geliştirilmesi programının hazırlanması projesi Çevre ve toplum dostu üretim süreçlerinde üretilen ürünlerin piyasada belirlen hale getirilmesi projesi	ÇOMÜ, Belediye, İl Çevre ve Orman Müdürlüğü, İl Çevre ve Orman Müdürlüğü, İl Tamm Müdürlüğü, ÇTSO, ÇTB, ÇAGIAD, ÇESOB, TMMOB İl Koordinasyon Kurulu, firmalar ÇOMÜ, Belediye, İl Özel İdaresi, İl Sanayi ve Ticaret Müdürlüğü, İl Çevre ve Orman Müdürlüğü, İl Tamm Müdürlüğü, ÇTSO, ÇTB, ÇAGIAD, ÇESOB, TMMOB İl Koordinasyon Kurulu, firmalar ÇOMÜ, İl Özel İdaresi, Belediye, ÇTSO, ÇTB, ÇASIAD, ÇAGIAD, TMMOB İl Koordinasyon Kurulu, ilgili firmalar Kent Konseyi, ÇOMÜ, Belediye, İl Özel İdaresi, İl Sanayi ve Ticaret Müdürlüğü, İl Çevre ve Orman Müdürlüğü, ÇTSO, ÇTB, ÇASIAD, ÇAGIAD, TÜKÖDER, firmalar, basın ve medya		48 ay 6 ay 24 ay	

ÇEVRE EYLEM PLANI								
AMAÇ	TEMEL POLİTİKALAR	ÖNGÖRÜLEN SONUÇLAR	FAALİYETLER	KURUMLARIN PROGRAMLARINDA OLAN UYGULAMALAR	ÖNERİLEN PROJELER	İLGİLİ KURUM / ORTAKLAR	GİRDİLER VE KAYNAK	SÜRE
	Çevre konusunda toplumsal duyarlılığı geliştirmek	1. Kentin ve kentlilerin çevreye duyarlı olması 2. Tüketimde doğal kaynakların korunarak kullanılması 3. Kentin ve çevrenin mümkün olduğunca kirlenmemesi 4. Mümkün olmayan hallerde de doğaya en az zarar verilmesi 5. Kent dışındaki (il, bölgesel, ulusal, küresel) çevre kirliliği, doğa tahribatı ile ilgili durum ve süreçlerle ilgili toplumsal duyarlılığın gelişmesi	Çevre ve insan sağlığı ile ilgili programların geliştirilmesi	Çevre Eğitimi, Toplum Entegrasyon ve Kalkınma Projesi Çanakkale İli ve Çevre Sorunları, Su İhtiyacı ve Bu Konuda Kurumların ve Halkın Eğitimi Projesi	Atık ve kirlilikleri önleme duyarlılığı geliştirme projesi X Tüketim kalıplarını ve alışkanlıklarının değiştirilmesi duyarlılığı geliştirme projesi Mal ve hizmet üretiminde çevrenin korunması ve doğanın tahrip edilmesinin öncelikli yer alması duyarlılığı geliştirme projesi Uygun olan atıkların yeniden kullanılması ve geri dönüşümünün yaygınlaştırılması duyarlılığı geliştirme projesi Kaz Dağları ile ilgili duyarlılık oluşturulması projesi X	ÇOMÜ ÇOMÜ İl Millî Eğitim Müdürlüğü, ÇOMÜ, İl Özel İdaresi, Belediye, İl Çevre ve Orman Müdürlüğü, İl Sağlık Müdürlüğü, ilgili STK'lar, Gençlik Meclisi Belediye, Valilik, İl Özel İdaresi, ÇOMÜ, ÇTB, ÇZO, ÇAŞIAD, ÇESOB, Kent Konseyi Belediye, Valilik, İl Özel İdaresi, ÇOMÜ, ÇTB, ÇZO, ÇAŞIAD, ÇESOB, Kent Konseyi Belediye, ÇTSO, İl Sosyal Hizmetler Müdürlüğü, ÇOMÜ, İl Özel İdaresi, İl Çevre ve Orman Müdürlüğü, İl Sağlık Müdürlüğü, İl Millî Eğitim Müdürlüğü, ilgili STK'lar, Kent Konseyi, mahalle muhtarları, ÇTB, ÇZO, ÇAŞIAD, ÇAGIAD, ÇESOB Çanakkale Çevre Platformu, Kent Konseyi, TEMA, Çanakkale Çevre Derneği, İl Çevre ve Orman Müdürlüğü, Belediye ÇOMÜ		12 ay 24 ay 36 ay 12 ay 12 ay
				Genetik Çeşitlilik Güvence Alınması				

ÇEVRE EYLEM PLANI

AMAÇ	TEMEL POLİTİKALAR	ÖNGÖRÜLEN SONUÇLAR	FAALİYETLER	KURUMLARIN PROGRAMLARINDA OLAN UYGULAMALAR	ÖNERİLEN PROJELER	İLGİLİ KURUM / ORTAKLAR	GİRDİLER VE KAYNAK	SÜRE
			Çevre ve doğa ile ilgili kentsel sorumluluğunun geliştirilmesi		Kentlinin üretim tarzının çevre ve insan sağlığına etkisi ile ilgili duyarlılığını geliştirme projesi	ÇOMÜ, İl Özel İdaresi, İl Çevre ve Orman Müd., İl Sağlık Müd., İl Millî Eğt. Müd., ilgili STK'lar, ÇTSO, ÇTB, ÇZO, ÇASIAD, ÇAGIAD, ÇESOB, mahalle muht.		24 ay
					Kentlinin tüketim tarzının çevre ve insan sağlığına etkisi ile ilgili duyarlılığını geliştirme projesi	ÇOMÜ, İl Özel İdaresi, İl Çevre ve Orman Müdürlüğü, İl Sağlık Müdürlüğü, İl Millî Eğitim Müdürlüğü, ilgili STK'lar, ÇTSO, ÇTB, ÇZO, ÇASIAD, ÇAGIAD, ÇESOB, mahalle muhtarları		24 ay
					Kentlinin çevresel durumlara duyarlılığını geliştirme projesi	Kent Konseyi, ÇOMÜ, İl Çevre ve Orman Müdürlüğü, İl Millî Eğitim Müdürlüğü, Belediye		36 ay
		Kirlenmenin önlenmesi ve azaltılması			Yerel ürünlerin tüketimini teşvik projesi	Kent Konseyi, Belediye, Valilik, İl Sosyal Hizmetler Müd., ÇOMÜ, İl Özel İdaresi, İl Çevre ve Orman Müd., İl Sağlık Müd., İl Millî Eğitim Müdürlüğü, ilgili STK'lar, ÇTSO, ÇTB, ÇZO, ÇASIAD, ÇAGIAD, ÇESOB, mahalle muhtarları		24 ay
					Endüstriyel kaynaklı deşarj ve emisyonların azaltılması duyarlılığını geliştirme projesi	ÇOMÜ, İl Çevre ve Orman Müdürlüğü, İl Sanayi ve Ticaret Müdürlüğü, İl Özel İdaresi, Belediye		24 ay
					İşyeri, fabrika, site ve bina bacalarına filtre takılmasının özendirilmesi projesi	Belediye, ÇOMÜ, İl Özel İdaresi, Valilik, İl Çevre ve Orman Müd., İl Meteoroloji Müd. ÇASIAD, İl Sanayi Ticaret Müd., ilgili STK'lar, ÇTSO, ÇTB, ÇZO, ÇASIAD, ÇAGIAD, ÇESOB		24 ay
					Deniz kazaları ile ilgili önlemlerin geliştirilmesi programının hazırlanması projesi	Denizcilik Müsteşarlığı, Bölge Müd. İl Çevre ve Orman Müd., ÇOMÜ, Belediye, İl Özel İdaresi, Çevre Müh. Odası, Garnizon ve Boğaz Komutanlığı, Sahil Güvenlik, Kıyı Emniyeti Müd, Gemi Trafik Hizmetleri Merkezi, Liman Başkanlığı, Sahil Sağlık Denetleme Merkezi		36 ay

ÇEVRE EYLEM PLANI							
AMAÇ	TEMEL POLİTİKALAR	ÖNGÖRÜLEN SONUÇLAR	FAALİYETLER	KURUMLARIN PROGRAMLARINDA OLAN UYGULAMALAR	ÖNERİLEN PROJELER	İLGİLİ KURUM / ORTAKLAR	GİRDİLER VE KAYNAK
					Sınıtine ve atıkların denizze boşaltılmasının önlenmesi projesi	Denizcilik Müstearlığı Bölge Müdürlüğü, İl Çevre ve Orman Müdürlüğü, ÇOMÜ, Belediye, İl Özel İdaresi, Çevre Mühendisleri Odası, DHİMİ Çanakkale Meydan Müdürlüğü	36 ay
					Otomobillerin doluluk oranlarını artırıcı önlemlerin geliştirilmesi projesi	Kent Konseyi, Belediye, ÇOMÜ, İl Özel İdaresi, İl Millî Eğitim Müdürlüğü, İl Sosyal Hizmetler Müdürlüğü, İl Çevre ve Orman Müdürlüğü, İl Sağlık Müdürlüğü, İl Emniyet Müdürlüğü, STK'lar, ÇTSO, ÇTB, ÇZO, ÇASIAD, ÇAGIAD, ÇESOB	24 ay
					Kentsel alanda motorlu araç kullanımını zorlaştıracak, caydırarak ve gerekirse sınırlayacak önlemlerin kademeli olarak kullanılması projesi	Kent Konseyi, Belediye, ÇOMÜ, İl Özel İdaresi, İl Millî Eğitim Müdürlüğü, İl Sosyal Hizmetler Müdürlüğü, İl Çevre ve Orman Müdürlüğü, İl Sağlık Müdürlüğü, İl Emniyet Müdürlüğü, ÇTSO, ÇTB, ÇZO, ÇASIAD, ÇAGIAD, ÇESOB	36 ay
				Kanalizasyon Şebekesinin Teknik Standartlara Uygun Revizyonu Projesi		Belediye	
				Anksu Arıtma Tesisi Projesi		Belediye	
				Atıksu Arıtma Tesisi İnşası		Belediye	
				Atıksu Arıtma Toplayıcı Hatlar ve Terfi İstasyonu İnşası		Belediye	
				Yeni Kanalizasyon Şebeke İnşası		Belediye	
				Karacaören Kentel Gelişim Alanları İçme Suyu ve Kanalizasyon Projeleri		Belediye	
				Kanalizasyon Hatlarının Sayısalştırılması Projesi		Belediye	

ÇEVRE EYLEM PLANI

AMAÇ	TEMEL POLİTİKALAR	ÖNGÖRÜLEN SONUÇLAR	FAALİYETLER	KURUMLARIN PROGRAMLARINDA OLAN UYGULAMALAR	ÖNERİLEN PROJELER	İLGİLİ KURUM / ORTAKLAR	GİRDİLER VE KAYNAK	SÜRE
				Mahallere Geri Dönüşüm Konteynurları Konulması Projesi		Belediye		
				Çöplerin Evlerde Ayrıştırılarak Anılması Projesi		Belediye, Katı Atık Birliği, hane sakinleri		
				Tıbbi Atık Yönetimi Projesi		Belediye, Katı Atık Birliği		
				Tehlikeli Atık Yönetimi Projesi		Belediye, Katı Atık Birliği		
				Pilleri (Bataryaları) Toplama Projesi		Belediye, Katı Atık Birliği		
				Kullanılmayan Kimyasalları Toplama Projesi		Belediye, Katı Atık Birliği		
				Evsel Atık Yağları Toplama Projesi		Belediye, Katı Atık Birliği, hane sakinleri		
				Endüstriyel Atık Yağları Toplama Projesi		Belediye, Katı Atık Birliği, sanayi ve ticarethaneler, ÇTSO, ÇASİAD, ÇAGİAD		
				Toplanan Atık Yağların Bertarafı ve Denetimi Projesi		Belediye, Katı Atık Birliği		
				Toplanan Çöplerin Ayrıştırılması Projesi		Belediye, Katı Atık Birliği		
				Mahallerdeki Çöp Konteynurlarının Çoğaltılması Projesi		Belediye, Katı Atık Birliği		
				Mevcut Çöp Deposu Alanı Rehabilitasyonu Projesi		Belediye, Katı Atık Birliği		
				Çanakale İli Katı Atık Depo Alanının İslahı ve Çevreye Olan Etkinin Değerlendirilmesi Projesi		ÇOMÜ		
				Organik Atıklardan Gübre Elde Edilmesi Projesi		Belediye, Katı Atık Birliği		

ENERJİ EYLEM PLANI

AMAÇ	TEMEL POLİTİKALAR	ÖNGÖRÜLEN SONUÇLAR	FAALİYETLER	KURUMLARIN PROGRAMLARINDA OLAN UYGULAMALAR	ÖNERİLEN PROJELER	İLGİLİ KURUM / ORTAKLAR	GİRDİLER VE KAYNAK	SÜRE
Yenilenebilir enerji kaynakları üreten ve kullanılan bir kent olunması	Yenilenebilir enerji kaynaklarına bağlı enerji üretim teknolojilerini geliştirmek	1. Kentin alternatif enerji üretim teknolojilerinin geliştirilmesi 2. Kentlinin alternatif enerji teknolojilerinden mümkün olan her yerde azami ölçüde yararlanması	Alternatif enerji teknolojilerinin araştırılması, geliştirilmesi ve transferinin yapılması Üretim prosesleri, ürünler ve hizmetler için alternatif enerji üretim teknikleri ve uygulamalarının özendirilmesi		Alternatif enerji teknolojilerinin araştırılması, geliştirilmesi programının hazırlanması projesi Alternatif enerjinin sanayi üretiminde kullanılmasının teşvik projesi Alternatif enerjinin tarımsal üretimde kullanılmasının teşvik projesi Alternatif enerjinin hizmet üretiminde kullanılmasının teşvik projesi Alternatif enerjinin binalarda kullanılmasının teşvik projesi	ÇOMÜ, İl Özel İdaresi, Belediye, ÇTSO, ÇTB, ÇASIAD, ÇAGIAD, TMMOB İl Koordinasyon Kurulu, ilgili firmalar Elektrik Mühendisleri Odası, Çevre Mühendisleri Odası, Makine Mühendisleri Odası, ÇOMÜ, Belediye, İl Özel İdaresi, İl Sanayi ve Ticaret Müd. İl Çevre ve Orman Müdürlüğü, ÇTSO, ÇTB, ÇASIAD, ÇAGIAD, firmalar, Kent Konseyi İl Tarım Müdürlüğü, ÇOMÜ, ÇTB, İl Özel İdaresi, Elektrik Mühendisleri Odası, Çevre Mühendisleri Odası, Makine Mühendisleri Odası, Belediye, İl Tarım Müdürlüğü, İl Çevre ve Orman Müdürlüğü, ilgili STK'lar Valilik, Belediye, ÇOMÜ, İl Özel İdaresi, Elektrik Mühendisleri Odası, Makine Mühendisleri Odası, Elektrik Mühendisleri Odası, Çevre Mühendisleri Odası, Makine Mühendisleri Odası, ÇOMÜ, Belediye, İl Çevre ve Orman Müdürlüğü, müteahhitler, İl Özel İdaresi, Mimarlar Odası	İlgili kurum ve kuruluşlar tarafından uygulama aşamasında belirlenecektir	6 ay 12 ay 48 ay 12 ay 24 ay

ENERJİ EYLEM PLANI

AMAÇ	TEMEL POLİTİKALAR	ÖNGÖRÜLEN SONUÇLAR	FAALİYETLER	KURUMLARIN PROGRAMLARINDA OLAN UYGULAMALAR	ÖNERİLEN PROJELER	İLGİLİ KURUM / ORTAKLAR	GİRDİLER VE KAYNAK	SÜRE
Alternatif enerji kaynaklarında çeşitlilik yaratmak	Kentın yenilenebilir enerji kaynakları seçeneklerinin artması	Rüzgârdan enerji üretimi ve kullanımının yaygınlaştırılması	Rüzgârdan enerji üretimi ve kullanımının yaygınlaştırılması	Kentin enerji gereksiminin rüzgârdan karşılanması projesi	Belediye, ÇOMÜ, Valilik, İl Özel İdaresi, ÇTSO, ÇTB, ÇAŞİAD, ÇAGİAD, TMMOB İl Koordinasyon Kurulu, ilgili firmalar	48 ay		
			Mal ve hizmet üreten yerlerin enerjilerini rüzgârdan karşılamaları projesi	Mal ve hizmet üreten yerlerin enerjilerini rüzgârdan karşılamaları projesi	ÇTSO, ÇOMÜ, Valilik, İl Özel İdaresi, Belediye, ÇTB, ÇAŞİAD, ÇAGİAD, TMMOB İl Koordinasyon Kurulu, ilgili firmalar	24 ay		
			Bina ve sitelerin enerjilerini rüzgârdan karşılamaları projesi	Bina ve sitelerin enerjilerini rüzgârdan karşılamaları projesi	Belediye, ÇOMÜ, Valilik, İl Özel İdaresi, ÇTSO, ÇTB, ÇAŞİAD, ÇAGİAD, TMMOB İl Koordinasyon Kurulu, ilgili firmalar	36 ay		
			Boğazdaki deniz akıntısından enerji üretimi	Boğazdaki deniz akıntısından enerji üretimi	ÇOMÜ, Valilik, İl Özel İdaresi, Belediye, ÇTSO, ÇTB, ÇAŞİAD, ÇAGİAD, TMMOB İl Koordinasyon Kurulu, ilgili firmalar	36 ay		
			Jeotermal enerjiden yararlanılması	Jeotermal enerjinin ısıtmada kullanılması projesi	Jeotermal enerjinin ısıtmada kullanılması projesi	İl Özel İdaresi, ÇOMÜ, Valilik, Belediye, ÇTSO, ÇTB, ÇAŞİAD, ÇAGİAD, TMMOB İl Koordinasyon Kurulu, ilgili firmalar	48 ay	
			Güneş enerjisi kullanımının geliştirilmesi	Jeotermal enerjiden elektrik üretimi projesi	Jeotermal enerjiden elektrik üretimi projesi	İl Özel İdaresi, ÇOMÜ, Valilik, Belediye, ÇTSO, ÇTB, ÇAŞİAD, ÇAGİAD, TMMOB İl Koordinasyon Kurulu, ilgili firmalar	24 ay	
			Biokütleden enerji üretimi	Güneş enerjisinin ısıtmada kullanılması özendirilmesi projesi	Güneş enerjisinin ısıtmada kullanılması özendirilmesi projesi	Belediye, ÇOMÜ, Valilik, İl Özel İdaresi, ÇTSO, ÇTB, ÇAŞİAD, ÇAGİAD, TMMOB İl Koordinasyon Kurulu, ilgili firmalar	24 ay	
				Güneş enerjisinden elektrik elde edilmesinin geliştirilmesi projesi	Güneş enerjisinden elektrik elde edilmesinin geliştirilmesi projesi	ÇOMÜ, Valilik, İl Özel İdaresi, Belediye, ÇTSO, ÇTB, ÇAŞİAD, ÇAGİAD, TMMOB İl Koordinasyon Kurulu, ilgili firmalar	60 ay	
				Biokütleden enerji üretiminin yaygınlaştırılması projesi	Biokütleden enerji üretiminin yaygınlaştırılması projesi	İl Özel İdaresi, İl Tarm Müdürlüğü, ÇOMÜ, Valilik, Belediye, ÇTSO, ÇTB, ÇAŞİAD, ÇAGİAD, TMMOB İl Koordinasyon Kurulu, ilgili firmalar	24 ay	

ENERJİ EYLEM PLANI

AMAÇ	TEMEL POLİTİKALAR	ÖNGÖRÜLEN SONUÇLAR	FAALİYETLER	KURUMLARIN PROGRAMLARINDA OLAN UYGULAMALAR	ÖNERİLEN PROJELER	İLGİLİ KURUM / ORTAKLAR	GİRDİLER VE KAYNAK	SÜRE
Kentsel mekânlarda yenilenebilir enerji dikkate alınarak oluşturulmasını ve enerjinin verimli kullanılmasını teşvik etmek	1. Kentsel mekânlarda yenilenebilir enerjiden azami düzeyde yararlanılması 2. Kentin veentinin enerji tasarrufu yapması	Enerji verimliliği ile ilgili duyarlılık oluşturulması	Enerji verimliliği ile ilgili duyarlılık oluşturulması	Elektrik iletimindeki kayıplar azaltma projesi	Belediye, İl Özel İdaresi, Valilik, ÇOMÜ, TEİAŞ, TEDAŞ, Elektrik Mühendisleri Odası	Belediye, İl Özel İdaresi, Valilik, ÇOMÜ, TEİAŞ, TEDAŞ, Elektrik Mühendisleri Odası		24 ay
				Enerji tasarrufu ile ilgili duyarlılık oluşturulması projesi	Belediye, ÇOMÜ, İl Özel İdaresi, İl Millî Eğitim Müdürlüğü, İl Sosyal Hizmetler Müdürlüğü, İl Çevre ve Orman Müdürlüğü, ÇTSO, ÇTB, ÇASIAD, ÇAGIAD, TMMOB İl Koordinasyon Kurulu, ilgili STK'lar, Kent Konseyi	Belediye, ÇOMÜ, İl Özel İdaresi, İl Millî Eğitim Müdürlüğü, İl Sosyal Hizmetler Müdürlüğü, İl Çevre ve Orman Müdürlüğü, ÇTSO, ÇTB, ÇASIAD, ÇAGIAD, TMMOB İl Koordinasyon Kurulu, ilgili STK'lar, Kent Konseyi		12 ay
Kentsel mekânlarda yenilenebilir enerji dikkate alınarak oluşturulmasını ve enerjinin verimli kullanılmasını teşvik etmek	Kentsel mekânlarda yenilenebilir enerjiden azami düzeyde yararlanılması 2. Kentin veentinin enerji tasarrufu yapması	Enerji verimliliği ile ilgili duyarlılık oluşturulması	Enerji verimliliği ile ilgili duyarlılık oluşturulması	Binaların yalıtımın yapılmasını yaygınlaştırma projesi	Belediye, TMMOB İl Koordinasyon Kurulu, müteahhitler	Belediye, TMMOB İl Koordinasyon Kurulu, müteahhitler		6 ay
				Binaların çevresini ağaçlandırma projesi	Belediye, Mimarlar Odası, Şehir Plancıları Odası, İl Çevre ve Orman Müdürlüğü, müteahhitler	Belediye, Mimarlar Odası, Şehir Plancıları Odası, İl Çevre ve Orman Müdürlüğü, müteahhitler		6 ay
Kentsel mekânlarda yenilenebilir enerji dikkate alınarak oluşturulmasını ve enerjinin verimli kullanılmasını teşvik etmek	Kentsel mekânlarda yenilenebilir enerjiden azami düzeyde yararlanılması 2. Kentin veentinin enerji tasarrufu yapması	Enerji verimliliği ile ilgili duyarlılık oluşturulması	Enerji verimliliği ile ilgili duyarlılık oluşturulması	Bina içi fonksiyonlarda güneşin devinimini (ışınlarından yararlanmayı) dikkate alma projesi	Belediye, ÇOMÜ, İl Özel İdaresi, Valilik, ÇTSO, ÇTB, ÇZO, ÇASIAD, ÇAGIAD, TMMOB İl Koordinasyon Kurulu, ilgili STK'lar, Kent Konseyi	Belediye, ÇOMÜ, İl Özel İdaresi, Valilik, ÇTSO, ÇTB, ÇZO, ÇASIAD, ÇAGIAD, TMMOB İl Koordinasyon Kurulu, ilgili STK'lar, Kent Konseyi		3 ay
				Mal ve hizmet üretimlerinde enerji verimliliği programları hazırlanması projesi	Belediye, ÇOMÜ, İl Özel İdaresi, Valilik, ÇTSO, ÇTB, ÇZO, ÇASIAD, ÇAGIAD, TMMOB İl Koordinasyon Kurulu, ilgili STK'lar, Kent Konseyi	Belediye, ÇOMÜ, İl Özel İdaresi, Valilik, ÇTSO, ÇTB, ÇZO, ÇASIAD, ÇAGIAD, TMMOB İl Koordinasyon Kurulu, ilgili STK'lar, Kent Konseyi		15 ay
Kentsel mekânlarda yenilenebilir enerji dikkate alınarak oluşturulmasını ve enerjinin verimli kullanılmasını teşvik etmek	Kentsel mekânlarda yenilenebilir enerjiden azami düzeyde yararlanılması 2. Kentin veentinin enerji tasarrufu yapması	Enerji verimliliği ile ilgili duyarlılık oluşturulması	Enerji verimliliği ile ilgili duyarlılık oluşturulması	Kentsel planlamada güneş devinimi, rüzgar koridorları, terselme etkisinin yerleşim yerine yansıtılması projesi	ÇOMÜ, Belediye, İl Çevre ve Orman Müdürlüğü, Mimarlar Odası, Şehir Plancıları Odası	ÇOMÜ, Belediye, İl Çevre ve Orman Müdürlüğü, Mimarlar Odası, Şehir Plancıları Odası		24 ay
				Sokak lambalarının güneş enerjisi ile çalıştırılması projesi	Belediye, ÇOMÜ, EÜAŞ	Belediye, ÇOMÜ, EÜAŞ		3 ay
Kentsel mekânlarda yenilenebilir enerji dikkate alınarak oluşturulmasını ve enerjinin verimli kullanılmasını teşvik etmek	Kentsel mekânlarda yenilenebilir enerjiden azami düzeyde yararlanılması 2. Kentin veentinin enerji tasarrufu yapması	Enerji verimliliği ile ilgili duyarlılık oluşturulması	Enerji verimliliği ile ilgili duyarlılık oluşturulması	Uygun yerlerde yeraltından ısıtma sisteminin oluşturulması programının hazırlanması projesi	İl Özel İdaresi, ÇOMÜ, Belediye, TEDAŞ, TEİAŞ, TMMOB İl Koordinasyon Kurulu	İl Özel İdaresi, ÇOMÜ, Belediye, TEDAŞ, TEİAŞ, TMMOB İl Koordinasyon Kurulu		24 ay
				Dünyadaki yenilenebilir enerjinin ulaşımında kullanımının izlenmesi projesi	ÇOMÜ, Belediye, Valilik, İl Özel İdaresi	ÇOMÜ, Belediye, Valilik, İl Özel İdaresi		60 ay
Kentsel mekânlarda yenilenebilir enerji dikkate alınarak oluşturulmasını ve enerjinin verimli kullanılmasını teşvik etmek	Kentsel mekânlarda yenilenebilir enerjiden azami düzeyde yararlanılması 2. Kentin veentinin enerji tasarrufu yapması	Enerji verimliliği ile ilgili duyarlılık oluşturulması	Enerji verimliliği ile ilgili duyarlılık oluşturulması	Dünyadaki yenilenebilir enerjinin ulaşımında kullanımının izlenmesi projesi	Belediye, ÇESOB, ÇOMÜ, Valilik, İl Özel İdaresi, ilgili STK'lar, Kent Konseyi	Belediye, ÇESOB, ÇOMÜ, Valilik, İl Özel İdaresi, ilgili STK'lar, Kent Konseyi		12 ay
				Dünyadaki yenilenebilir enerjinin toplu ulaşımında kullanımını projesi	Belediye, ÇOMÜ, Valilik, İl Özel İdaresi, ilgili STK'lar, özel araç sahipleri, Kent Konseyi	Belediye, ÇOMÜ, Valilik, İl Özel İdaresi, ilgili STK'lar, özel araç sahipleri, Kent Konseyi		24 ay

ULAŞIM EYLEM PLANI

AMAÇ	TEMEL POLİTİKALAR	ÖNGÖRÜLEN SONUÇLAR	FAALİYETLER	KURUMLARIN PROGRAMLARINDA OLAN UYGULAMALAR	ÖNERİLEN PROJELER	İLGİLİ KURUM / ORTAKLAR	GİRDİLER VE KAYNAK	SÜRE
Kent içi ve kent dışı ulaşımın insan odaklı olması, çeşitlendirilmesi ve hizmet kalitesinin artırılması	Her türlü ulaşımı çeşitlendirmek, özellikle deniz ve demiryolu ulaşımını teşvik etmek	1. Kente gelen ve kentten gidenlerin ulaşım aracı seçeneğinin çok olması 2. Kentlinin ulaşım aracı seçeneğinin çok olması 3. Kente ulaşımın ve kent içi ulaşım kolaylığının artması	Şehirlerarası ulaşımın çeşitlendirilmesi		Kente demiryolu getirilmesi ile ilgili yapılacak olan çalışmaların programın hazırlanması projesi	İl Özel İdaresi, Belediye, Valilik, ÇTSO, ÇTB, ÇZO, ÇASIAD, ÇAGIAD, ÇESOB	İlgili kurum ve kuruluşlar tarafından uygulama aşamasında belirlenecektir	6 ay
					Kent ile sahil kentleri arasında deniz ulaşımının geliştirilmesi ile ilgili yapılacak olan çalışmaların programının hazırlanması projesi	İl Özel İdaresi, Belediye, Valilik, ÇTSO, ÇTB, ÇZO, ÇASIAD, ÇAGIAD, ÇESOB, Denizcilik Müsteşarlığı, Bölge Müdürlüğü		6 ay
					Kentler arası karayolu ulaşım alt yapısının geliştirilmesi ile ilgili yapılacak olan çalışmaların programının hazırlanması projesi	İl Özel İdaresi, Belediye, Valilik, ÇTSO, ÇTB, ÇZO, ÇASIAD, ÇAGIAD, ÇESOB, Karayolları Şube Müdürlüğü		6 ay
İl içi ulaşımın çeşitlendirilmesi	İl içi ulaşımın çeşitlendirilmesi	İl içi ulaşımın çeşitlendirilmesi	İl içi ulaşımın çeşitlendirilmesi	Havaalanının kent dışına taşınması ile ilgili yapılacak olan çalışmaların programının hazırlanması projesi	Limanın geliştirilmesi ve deniz taşımacılığının artırılması ile ilgili yapılacak olan çalışmaların programının hazırlanması projesi	İl Özel İdaresi, Belediye, Valilik, ÇTSO, ÇTB, ÇZO, ÇASIAD, ÇAGIAD, ÇESOB, İl Çevre ve Orman Müdürlüğü, İl Bayındırlık ve İskan Müdürlüğü, DHLA Bölge Müdürlüğü	6 ay	
					İl içi ulaşımın çeşitlendirilmesi	İl Özel İdaresi, Belediye, Valilik, ÇTSO, ÇTB, ÇZO, ÇASIAD, ÇAGIAD, ÇESOB, İl Bayındırlık ve İskan Müdürlüğü, DHLA Bölge Müdürlüğü, Liman İşletmesi		24 ay
Kent içi ulaşımın çeşitlendirilmesi	Kent içi ulaşımın çeşitlendirilmesi	Kent içi ulaşımın çeşitlendirilmesi	Kent içi ulaşımın çeşitlendirilmesi	İl İçi Karayolu Ulaşım Alt Yapısının Geliştirilmesi Projesi	İl içi ulaşımın çeşitlendirilmesi	İl Özel İdaresi, Belediye, Valilik, ÇTSO, ÇTB, ÇZO, ÇASIAD, ÇAGIAD, ÇESOB, İl Bayındırlık ve İskan Müdürlüğü, DLHA Bölge Müdürlüğü, Denizcilik Müs. Bölge Müdürlüğü		
				Alt Yapının Raylı Sistem Hazır -Uygun Hale Getirilmesi Projesi	Belediye			
			Faytonların Yeniden Hizmette Sunulması Projesi	Faytonların Yeniden Hizmette Sunulması Projesi		Belediye		

ULAŞIM EYLEM PLANI

AMAÇ	TEMEL POLİTİKALAR	ÖNGÖRÜLEN SONUÇLAR	FAALİYETLER	KURUMLARIN PROGRAMLARINDA OLAN UYGULAMALAR	ÖNERİLEN PROJELER	İLGİLİ KURUM / ORTAKLAR	GİRDİLER VE KAYNAK	SÜRE
Ulaşım sistemlerinde salınım hacmi en düşük ekolojik alternatifleri geliştirmek	Motorlu araçların çevre ve insan sağlığını olumsuz etkileyen, doğayı tahrip eden, iklim değişikliğine yol açan salımlarını: 1. Mümkün olduğu kadar çok ve hızlı engellenmesi 2. Mümkün olduğu kadar çok ve hızlı azaltılması	Motorlu araçların çevre ve insan sağlığını olumsuz etkileyen, doğayı tahrip eden, iklim değişikliğine yol açan salımlarını: 1. Mümkün olduğu kadar çok ve hızlı engellenmesi 2. Mümkün olduğu kadar çok ve hızlı azaltılması	Motorlu araçların salımlarının düşürülmesi		Otomobillerin doluluk oranlarını artırıcı önlemlerin geliştirilmesi projesi	Kent Konseyi, Belediye, ÇOMÜ, ÇTSO, ÇTB, ÇZO, ÇAŞIAD, ÇAGIAD, ÇESOB, İl Özel İdaresi, İl Millî Eğitim Müdürlüğü, İl Sosyal Hizmetler Müdürlüğü, İl Sağlık Müdürlüğü, İl Emniyet Müdürlüğü		12 ay
					Gün ışığında motorlu araç kullanımını azaltma projesi	Belediye, ÇOMÜ, İl Özel İdaresi, Valilik, İl Çevre ve Orman Müdürlüğü, ÇAŞIAD, ilgili STK'lar, ÇTSO, ÇTB, ÇZO, ÇAŞIAD, ÇAGIAD, ÇESOB		24 ay
					Ulaşımın çevre kirliliğini minimum düzeye indirecek teknolojilerin seçilmesi ile ilgili duyarlılık oluşturulması projesi	Belediye, Valilik, İl Özel İdaresi, ÇOMÜ, ÇTB, ÇZO, ÇAŞIAD, ÇESOB, Kent Konseyi, İl Çevre ve Orman Müdürlüğü		12 ay
					Motorlu araçlarda alternatif yakıt kullanımının teşvik edilmesi projesi	Belediye, Valilik, İl Özel İdaresi, ÇOMÜ, ÇTB, ÇZO, ÇAŞIAD, ÇESOB, Kent Konseyi, İl Çevre ve Orman Müdürlüğü		12 ay
					Motorlu araçların en düşük salınımlu araçlar ve araçta optimizasyon kullanılması projesi	Kent Konseyi, Belediye, ÇOMÜ, ÇTSO, ÇTB, ÇZO, ÇAŞIAD, ÇAGIAD, ÇESOB, İl Özel İdaresi, İl Millî Eğitim Müdürlüğü, İl Sosyal Hizmetler Müdürlüğü, İl Sağlık Müdürlüğü, İl Emniyet Müdürlüğü		24 ay
			Motorlu araçların salınımlarının azaltılması		Dünyadaki yenilenebilir enerji kullanımının artırılması projesi	ÇOMÜ, Belediye, Valilik, İl Özel İdaresi		60 ay
					Dünyadaki yenilenebilir enerji kullanımının artırılması projesi	Belediye, ÇOMÜ, Valilik, İl Özel İdaresi, ilgili STK'lar, özel araç sahipleri, Kent Konseyi		24 ay
					Dünyadaki yenilenebilir enerji kullanımının artırılması projesi	Belediye, ÇESOB, ÇOMÜ, Valilik, İl Özel İdaresi, ilgili STK'lar, Kent Konseyi		12 ay
				Belediye Otobüs Seferi ve Ulaşım Mesafesinin Optimum Düzeyde Oluşturulması Projesi		ÇOMÜ		

ULAŞIM EYLEM PLANI

AMAÇ	TEMEL POLİTİKALAR	ÖNGÖRÜLEN SONUÇLAR	FAALİYETLER	KURUMLARIN PROGRAMLARINDA OLAN UYGULAMALAR	ÖNERİLEN PROJELER	İLGİLİ KURUM / ORTAKLAR	GİRDİLER VE KAYNAK	SÜRE
Kent içinde etkin, hızlı ve ekonomik ulaşımı geliştirmek		1. Kent içinde toplumsal etkileşimin artması 2. Kentlinin toplumsal refahının artması 3. Kentlinin ulaşımında zaman kaybının azalması	Otopark yapımı ve kullanımının artırılması	Kent Park Projesi	Kent merkezi dışına gerekli ve yeterli otopark yapılması programının hazırlanması projesi	Belediye Belediye, İl Emniyet Müdürlüğü, Valilik, İl Özel İdaresi, ÇOMU, ÇTB, ÇZO, ÇASIAD, ÇESOB, Kent Konseyi		3 ay
					Yeni yapılan binalarda özellikle sitelerde otopark yapılmasının özendirilmesi projesi	Belediye, Mimarlar Odası, site sakinleri		3 ay
					Otopark kullanımının geliştirilmesi, sokak ve caddelerin otopark olarak kullanılmasının engellenmesi projesi	Belediye, İl Emniyet Müdürlüğü, Valilik, İl Özel İdaresi, ÇOMU, ÇTB, ÇZO, ÇASIAD, ÇESOB, Kent Konseyi		9 ay
			Kent içi ve transit trafiğin yeniden düzenlenmesi	Otogarın Kent Dışına Taşınması Projesi		Belediye		18 ay
			Toplu taşıma araçları kullanımının yaygınlaştırılması		Konut alanlarından transit geçen trafiğin azaltılması için düzenlemeler yapılması projesi	Belediye, Valilik, İl Özel İdaresi, ÇOMU		24 ay
					Kentsel alanda motorlu araç kullanımını zorlaştıracak, caydırıcı ve gerekirse sınırlayıcı önlemlerin kademeli olarak kullanılması projesi	Belediye, İl Emniyet Müdürlüğü, Valilik, İl Özel İdaresi, ÇOMU, ÇTB, ÇZO, ÇASIAD, ÇESOB, Kent Konseyi		6 ay
					Toplu taşımada uygun ve çeşitli fiyat tarifeleri geliştirme projesi	Belediye, İl Emniyet Müdürlüğü, Valilik, İl Özel İdaresi, ÇOMU, ÇTB, ÇZO, ÇASIAD, ÇESOB, Kent Konseyi		24 ay
					Kentinin toplu ulaşım araçlarını kullanmasını, tercih etmesini geliştirme, yaygınlaştırma projesi.	Belediye, İl Emniyet Müdürlüğü, İl Millî Eğitim Müdürlüğü, İl Sosyal Hizmetler Müdürlüğü, İl Özel İdaresi, ÇOMU, ÇTB, ÇZO, ÇASIAD, ÇESOB, Kent Konseyi		6 ay
					Engellilerin toplu taşıma hizmetlerinden yararlanma kapasitelerinin artırılması projesi	Belediye, İl Emniyet Müdürlüğü, İl Millî Eğitim Müdürlüğü, İl Sosyal Hizmetler Müdürlüğü, İl Özel İdaresi, ÇOMU, ÇESOB, Engelliler Meclisi		6 ay

ULAŞIM EYLEM PLANI

AMAÇ	TEMEL POLİTİKALAR	ÖNGÖRÜLEN SONUÇLAR	FAALİYETLER	KURUMLARIN PROGRAMLARINDA OLAN UYGULAMALAR	ÖNERİLEN PROJELER	İLGİLİ KURUM / ORTAKLAR	GİRDİLER VE KAYNAK	SÜRE
					Halk Otobüslerinin duraktan geçiş zamanlarının belirgin hale getirilmesi projesi	Belediye, ilgili Kooperatif, ÇOMU		6 ay
					Üniversitedeki vize, sınav dönemlerinde Halk Otobüsü seferlerinin yeniden düzenlenmesi projesi	ÇOMU, Belediye, ilgili Kooperatif		3 ay
			Kent içi trafik işleyişi ile ilgili duyarlılık oluşturulması		Yaya, sürücü, özel ve kamu işleticileri gibi kent içi ulaşımında rol üstlenen tüm gruplar için sürekli eğitim programı oluşturulması projesi	Belediye, İl Emniyet Müdürlüğü, Valilik, İl Özel İdaresi, ÇOMU, ÇTB, ÇZO, ÇASIAD, ÇESOB, Kent Konseyi, sürücü kursları ÇOMU		12 ay
				Trafik Kazalarının Azaltılması Projesi				
	Kent içinde yaya ve bisiklet ulaşımını öncelikli kılmak	1. Motorlu taşıtların neden olduğu insan kaynaklı iklim değişikliğinin azalması 2. Toplumsal etkileşimin gelişmesi	Yürüterek ulaşım alışkanlığının yaygınlaştırılması		Kent merkezinin motorlu araçlardan arındırılması, yaya ve bisikletli bölgesi haline getirilmesi projesi	Belediye, İl Emniyet Müd., Valilik, İl Özel İdaresi, ÇOMU, ÇTB, ÇZO, ÇASIAD, ÇESOB, Kent Konseyi		24 ay
					Yeni yerleşim bölgelerinde yaya yolları yapılması projesi	Belediye, Kent Konseyi		12 ay
					Kaldırımların yaya öncelikli hale getirilmesi projesi	Belediye, İl Emniyet Müdürlüğü, ÇOMU, ÇESOB, Kent Konseyi		24 ay
					Kaldırımların yaya öncelikli hale getirilmesi ve yaya güvenliğini zedeleyen sürücü davranışları ve park etme alışkanlıklarının önlenmesi projesi	Belediye, İl Emniyet Müdürlüğü, Valilik, İl Özel İdaresi, ÇOMU, ÇTB, ÇZO, ÇASIAD, ÇESOB, Kent Konseyi		24 ay
					Cadde ve sokaklara dinlenme için "ikinci Bahar" bankları konulması projesi	Belediye, Kent Konseyi		12 ay
				Engellilerin Kaldırımı Kullanımının Kolaylaştırılması Projesi		Belediye		
					Kentlide yürüme alışkanlığını geliştirme ve yaygınlaştırma projesi	Belediye, İl Emniyet Müdürlüğü, İl Sağlık Müdürlüğü, İl Sosyal Hizmetler Müdürlüğü, ÇOMU, Kent Konseyi,		12 ay

ULAŞIM EYLEM PLANI

AMAÇ	TEMEL POLİTİKALAR	ÖNGÖRÜLEN SONUÇLAR	FAALİYETLER	KURUMLARIN PROGRAMLARINDA OLAN UYGULAMALAR	ÖNERİLEN PROJELER	İLGİLİ KURUM / ORTAKLAR	GİRDİLER VE KAYNAK	SÜRE
			Bisiklet kullanımının özendirilmesi	Bisiklet Yolları Projesi	Kentin uygun yerlerine bisiklet dolapları ve park yerleri yapılması projesi	Belediye, İl Emniyet Müdürlüğü, İl Özel İdaresi, ÇOMÜ, ÇTB, ÇZO, ÇASIAD, ÇESOB, Kent Konseyi		3 ay
					Yeni yerleşim bölgelerinde yaya ve bisiklet yolları yapılması projesi	Belediye		12 ay
					Kentlide bisiklet kullanma alışkanlığını geliştirme ve yaygınlaştırma projesi	Belediye, İl Sağlık Müdürlüğü, ilgili STK'lar		12 ay
		1. Ulaşımın neden olduğu insan kaynaklı iklim değişikliğinin azalması 2. İnsanların oturdukları çevrede toplumsal etkileşimlerinin artması	Kentsel ulaşım talebinin azaltılması		İş-konut ve okul-konut mesafelerinde yaya ulaşımının özendirilmesi projesi	Belediye, İl Emniyet Müd., İl Milli Eğitim Müd., İl Sosyal Hizmetler Müd, İl Özel İdaresi		9 ay
					Ulaşım planlarının kent nazım ve uygulama imar planları ile bütünleşik olarak hazırlanmasının geliştirilmesi projesi	ÇOMÜ, ÇTB, ÇZO, ÇASIAD, ÇESOB, Kent Konseyi		3 ay
			Kentsel ulaşım gereksimini ile ilgili veri toplanması, bilgi oluşturulması	Kent İçi Trafik İzleme Merkezi Projesi		Belediye		
					Verimlilik ölçütlerinin geliştirilip, izleme merkezi verilerinin değerlendirilip senaryo oluşturularak bilgilendirilmesi projesi	Belediye, İl Emniyet Müdürlüğü, İl Özel İdaresi, ÇOMÜ, ÇTB, ÇZO, ÇASIAD, ÇESOB		12 ay
					İzleme merkezi bilgilerinin kentli ile paylaşılması projesi	Belediye, İl Özel İdaresi, İl Emniyet Müd., Kent Konseyi		2 ay

ULAŞIM EYLEM PLANI								
AMAÇ	TEMEL POLİTİKALAR	ÖNGÖRÜLEN SONUÇLAR	FAALİYETLER	KURUMLARIN PROGRAMLARINDA OLAN UYGULAMALAR	ÖNERİLEN PROJELER	İLGİLİ KURUM / ORTAKLAR	GİRDİLER VE KAYNAK	SÜRE
	Doğal ve insan kaynaklı acil durumlarda hızlı ulaşımı, olağanüstü durumlarda ulaşımın sürekliliğini sağlamak	Acil ve olağan üstü durumlarda 1. En hızlı, kesintisiz ve etkili ulaşımın sağlanması 2. En hızlı ve etkili müdahalenin gerçekleştirilmesi	Olası afetlerde ulaşımın sürekliliğinin sağlanması		Olası afetlerde kent içi yolların nasıl etkileneceğinin araştırılması projesi Olası afetlerde kullanılacak ulaşım güzergâhlarının belirlenmesi projesi Olağanüstü durumlarda kullanılacak ulaşım araçlarının tespiti projesi	Belediye, Valilik, ÇOMÜ, İl Özel İdaresi, İl Savunma Müdürlüğü, İl Bayındırlık ve İskan Müdürlüğü, İl Emniyet Müdürlüğü İl Savunma Müdürlüğü Belediye, Valilik, ÇOMÜ, İl Özel İdaresi, İl Bayındırlık ve İskan Müdürlüğü, İl Emniyet Müdürlüğü İl Sivil Savunma Müdürlüğü, Belediye, ÇOMÜ, Valilik, İl Özel İdaresi, İl Bayındırlık ve İskan Müdürlüğü, Boğaz ve Garnizon Komutanlığı, ÇTSO, ÇTB, ÇASIAD, ÇAGIAD, ÇESOB, firmalar, Kent Konseyi, İl Emniyet Müdürlüğü Belediye, ÇOMÜ, Valilik, İl Özel İdaresi, İl Savunma Müdürlüğü, İl Emniyet Müdürlüğü İl Sivil Savunma Müdürlüğü, Belediye, ÇOMÜ, Valilik, İl Özel İdaresi, Bayındırlık ve İskan Müdürlüğü, Boğaz ve Garnizon Komutanlığı, ÇTSO, ÇTB, ÇASIAD, ÇAGIAD, ÇESOB, firmalar, Kent Konseyi, İl Emniyet Müdürlüğü, İl Sağlık Müdürlüğü		12 ay 2 ay 3 ay 6 ay 2 ay
			Acil durumlarda alternatif ulaşımın belirlenmesi		Mevcut durumda trafik akışı ve yol doluluklarının belirlenmesi projesi Olası acil durumlara hızlı müdahale olanağı sağlayacak alternatif ulaşım güzergâhlarının hazırlanması projesi			

İÇME VE KULLANMA SUYU SU İLE ATIK SU EYLEM PLANI							
AMAÇ	TEMEL POLİTİKALAR	ÖNGÖRÜLEN SONUÇLAR	FAALİYETLER	KURUMLARIN PROGRAMLARINDA OLAN UYGULAMALAR	ÖNERİLEN PROJELER	İLGİLİ KURUM / ORTAKLAR	GİRDİLER VE KAYNAK
Kentin, sağlıklı ve güvenli içme ve kullanma suyuna sahip olması, atık suyun hijyenik bir ortamda toplanması ve arıtılması	Kentin stratejik su planını yapmak	Kentin her durumda su ihtiyacının karşılanması	Entegre su yönetimi planının hazırlanması		Olağan ve olağanüstü durumları birlikte kapsayan entegre su yönetim planının hazırlanması projesi	Belediye, İl Sivil Savunma Müdürlüğü, İl Çevre ve Orman Müdürlüğü, İl Bayındırlık ve İskân Müdürlüğü, İl Özel İdaresi, ÇOMÜ, Boğaz ve Garnizon Komutanlığı, DSI	İlgili kurum ve kuruluşlar tarafından uygulamaya aşamasında belirlenecektir
			Entegre su yönetimi ile ilgili işbirliği ve ortaklıkların geliştirilmesi		Entegre su yönetimi ile ilgili işbirliği ve ortaklıkların geliştirilmesi projesi	Belediye, İl Özel İdaresi, İl Sivil Savunma Müdürlüğü, İl Bayındırlık ve İskân Müdürlüğü, İl Çevre ve Orman Müdürlüğü, İl Milli Eğitim Müdürlüğü, İl Sosyal Hizmetler Müdürlüğü, İl Sanayi ve Ticaret Müdürlüğü, Boğaz ve Garnizon Komutanlığı, ÇOMÜ, DSI, ÇTSO, ÇTB, ÇASIAD, ÇAGIAD, ÇESOB, Kent Konseyi	4 ay
	Kentliye en az kesinti ile sürekli ve sağlıklı içme ve kullanma suyunu sağlamak	Kentinin ihtiyacı olan suyu yılın her günü herhangi bir zamanda temin edebilmesi Kentinin yararlandığı sudan kaynaklı olarak hastalanmaması Olağanüstü durumlarda kentin ihtiyacı olan gerekli ve yeterli sağlıklı suyun temin edilmesi	Temin edilen suyun kalitesinin geliştirilmesi		Atık hisar Barajı'na atık ve kirliliklerin karışmasını önleme projesi Baraj koruma alanında organik tarımı geliştirme projesi	DSİ, Belediye, İl Özel İdaresi, ÇOMÜ, ZMO, VHBO, ÇZO, İl Tarım Müdürlüğü, ilgili STK'lar Belediye, DSI, İl Tarım Müdürlüğü, ÇOMÜ, ÇZO, İl Özel İdaresi, ÇZO, ÇTB, ilgili STK'lar ÇOMÜ	48 ay 60 ay
			Temin edilen suyun sürekliliğinin sağlanması	Çanakkale İl Merkezinde Sürdürülebilir Temiz Su Kullanımının Sağlanması Projesi			
				İçme Suyu Ana Depoları Revizyonu Projesi	Baraj çevresinin bitkilendirilmesi projesi	DSİ, Belediye, İl Tarım Müd., ÇOMÜ, ÇTB, ÇZO, İl Özel İdaresi, ZMO, VHO, ÇZO, ilgili STK'lar	48 ay
				İçme Suyu Üst Yapı Sistemleri Arıtma Tesisi Revizyon Projesi	Mevcut su kaynaklarında buharlaşmayı azaltıcı önlemleri alma projesi	DSİ, Belediye, İl Özel İdaresi, ÇOMÜ	6 ay
						Belediye	
						Belediye	

İÇME VE KULLANMA SUYU SU İLE ATIK SU EYLEM PLANI

AMAÇ	TEMEL POLİTİKALAR	ÖNGÖRÜLEN SONUÇLAR	FAALİYETLER	KURUMLARIN PROGRAMLARINDA OLAN UYGULAMALAR	ÖNERİLEN PROJELER	İLGİLİ KURUM / ORTAKLAR	GİRDİLER VE KAYNAK	SÜRE	
				İçme Suyu Revizyonu Projesi Karacaören Kentsel Gelişim Alanı İçme Suyu Şebekesi Projesi Bölgesel İçme Suyu Yana Yapılması Projesi Arıtma Tesisi-Depolar, Depolar-Şebeke Düğüm Noktaları Arasındaki İçme Suyu Hatlarının Yenilenmesi Projesi İnsan Sağlığına Etki Eden Kimyasal ve Fiziksel Ajanların Genotoksit Etkilerinin Mikronükleus Tekniği İle Belirlenmesi Projesi		Belediye Belediye Belediye Belediye			
			Su şebekesindeki kaçaqların önlenmesi		Su şebekesinin bakımı ve kaçaqlara müdahalenin geliştirilmesi projesi Ev ve işyerlerinde su kaçaqlarının önlenmesi projesi	Belediye Belediye, kentli, işyeri sahipleri		12 ay 12 ay	
			Acil ve olağanüstü durumlarda gerekli ve yeterli suyun temin edilmesi	100 Tonluk Olağanüstü Durum Su Deposu Projesi		Belediye			
					Mevcut su şebekesinin olası afetlere karşı güçlendirilmesi projesi	Belediye, DSİ, Valilik, ÇOMÜ, İl Özel İdaresi, İl Savunma Müdürlüğü		36 ay	
					Olağanüstü durumlardaki muhtemel barınma yerlerinin su sisteminin geliştirilmesi projesi	Belediye, DSİ, Valilik, ÇOMÜ, İl Özel İdaresi, İl Savunma Müdürlüğü		6 ay	
					Kentteki yangın vanaları sisteminin tamamlanması projesi	Belediye, ÇOMÜ, İl Savunma Müdürlüğü,		24 ay	

İÇME VE KULLANMA SUYU SU İLE ATIK SU EYLEM PLANI

AMAÇ	TEMEL POLİTİKALAR	ÖNGÖRÜLEN SONUÇLAR	FAALİYETLER	KURUMLARIN PROGRAMLARINDA OLAN UYGULAMALAR	ÖNERİLEN PROJELER	İLGİLİ KURUM / ORTAKLAR	GİRDİLER VE KAYNAK	SÜRE
	Kent merkezine su sağlayan kaynakları çeşitlendirmek ve alternatifler yaratmak	1. Kentin su talebinin artması 2. Mevcut su kaynaklarındaki kritik durumlarda, kente gerekli ve yeterli suyu temin etmeye hazırlıklı olunması	Akarsu kaynaklarından yararlanmanın çeşitlenmesi		Umurbey Barajı'ndan yararlanılmasının fizibilite edilmesi projesi Bayramiç Barajı'ndan yararlanılmasının fizibilite edilmesi projesi Çileder Deresi'nin Atık Hisar Barajı'na bağlanması projesi Denizden kullanma suyu elde etmenin fizibilite edilmesi projesi Kent içi yağmur sularının belirli bir yerde toplanmasının fizibilite edilmesi projesi	DSİ, Belediye, COMÜ, İl Özel İdaresi, Valilik, ÇTSO, ÇTB, ÇAŞIAD, ÇAGIAD, ÇESOB DSİ, Belediye, COMÜ, İl Özel İdaresi, Valilik, ÇTSO, ÇTB, ÇAŞIAD, ÇAGIAD, ÇESOB İl Özel İdaresi, Valilik, Belediye, İl Çevre ve Orman Müdürlüğü, DSİ COMÜ, İl Özel İdaresi, Valilik, Belediye, ÇTSO, ÇTB, ÇAŞIAD, ÇAGIAD, ÇESOB, ilgili firmalar Belediye, COMÜ, Valilik, İl Özel İdaresi		6 ay 6 ay 12 ay 60 ay 24 ay
	Atık suların, kullanılan kaynaktan arıtma tesisine kadar güvenli olarak aktarılmasını ve arıtılmasını sağlamak	1. Kara ve denizlerde doğa ve çevre kalitesinin artması 2. Kentlinin temiz ve sağlıklı bir çevre ve doğaya sahip olması	Atık su arıtma tesislerinin kurulması	Atıksu Arıtma Tesisi Projesi Atıksu Arıtma Tesisi İnşası Atıksu Arıtma Toplayıcı Hatlar ve Terfi İstasyonu İnşası Yeni Kanalizasyon Şebeke İnşası Karacaören Kentsel Gelişim Alanları Kanalizasyon Projesi	Atıksu Arıtma Tesisi Projesi Atıksu Arıtma Tesisi İnşası Atıksu Arıtma Toplayıcı Hatlar ve Terfi İstasyonu İnşası Yeni Kanalizasyon Şebeke İnşası Karacaören Kentsel Gelişim Alanları Kanalizasyon Projesi	Belediye Belediye Belediye Belediye Belediye		
			Atık su şebekesinin yenilenmesi	Kanalizasyon Şebekesinin Teknik Standartlara Uygun Revizyonu Projesi Yeni Kanalizasyon Şebeke İnşası Programı Hazırlanması Atık Su Arıtma Toplayıcı Hatlar ve Terfi İstasyonu İnşası Programı Hazırlanması	Sanayi tesislerinin arıtma sistemlerini oluşturmaları projesi	İl Çevre ve Orman Müdürlüğü, İl Sanayi ve Ticaret Müdürlüğü, COMÜ, İl Özel İdaresi, Belediye, ÇTSO ÇTB, ÇAŞIAD, ÇAGIAD, Belediye		24 ay
						Belediye		
						Belediye		

İÇME VE KULLANMA SUYU SU İLE ATIK SU EYLEM PLANI

AMAÇ	TEMEL POLİTİKALAR	ÖNGÖRÜLEN SONUÇLAR	FAALİYETLER	KURUMLARIN PROGRAMLARINDA OLAN UYGULAMALAR	ÖNERİLEN PROJELER	İLGİLİ KURUM / ORTAKLAR	GİRDİLER VE KAYNAK	SÜRE
Artılan suların yeniden kullanım imkânlarını sağlamak	1. Kentin temiz su talebi ve ihtiyacının azalması 2. Kentlinin olağanüstü durumlarda su sıkıntısı yaşamaması	Suyun evlerde yeniden kullanımının sağlanması		Artılan atık suların bahçe sulamada kullanımının sağlanması projesi	Ev sahipleri, müteahhitler, Mimarlar Odası, İnşaat Mühendisleri Odası, Şehir Plancıları Odası, Belediye, İl Çevre ve Orman Müdürlüğü, ÇOMÜ, İl Özel İdaresi,			36 ay
Kentlilerin verimli su kullanma konusunda eğitilmesini ve örgütlenmesini sağlamak	Kentlinin, kentin: 1. Temiz su talebinin ve ihtiyacının azalmasına 2. Olağanüstü durumlarda su sıkıntısı olmamasına katkı yaparak ve katılarak sorumluluk üstlenmesi	Sitelere suyun yeniden kullanımının sağlanması		Mutfak, lavabo ve banyo sularının tuvaletlerde kullanılması projesi	Ev sahipleri, müteahhitler, Mimarlar Odası, İnşaat Mühendisleri Odası, Belediye, ÇOMÜ			36 ay
Kentin bina dışı alanları ve su kullanım alanlarında verimli su kullanımını sağlamak	Su kullanma alışkanlığının değiştirilmesi	Su tasarrufu sağlayıcı teknik ve sistemlerin uygulanması		Ev ve işyerlerinde içme ve kullanma suyu tasarrufunun yaygınlaştırılması projesi	Site yöneticileri, ev sahipleri, müteahhitler, Mimarlar Odası, İnşaat Mühendisleri Odası, Belediye, İl Çevre ve Orman Müdürlüğü, ÇOMÜ			36 ay
				Sanayiye su tasarrufunun yaygınlaştırılması projesi	Belediye, İl Çevre ve Orman Müdürlüğü, ÇOMÜ, ÇTSO, ÇTB, ÇASIAD, ÇAGIAD, ÇESOB, İl Milli Eğitim Müdürlüğü, İl Sosyal Hizmetler Müdürlüğü			12 ay
				Su kullanım teknolojisinin değiştirilmesi	Ev ve işyerlerinde içme ve kullanma suyu tasarrufunun yaygınlaştırılması projesi	Belediye, ev sahipleri, müteahhitler, ÇOMÜ, ÇTSO, ÇTB, ÇAGIAD, ÇESOB, İl Milli Eğitim Müdürlüğü, İl Sosyal Hizmetler Müdürlüğü		36 ay
				Su tasarrufu sağlayıcı teknik ve sistemlerin uygulanması	Bina, sokak, araç vb. temizliklerde su tasarrufu yapan teknik ve sistemleri yaygınlaştırma projesi	Belediye, site yöneticileri, ev sahipleri, araç sahipleri, müteahhitler, Mimarlar Odası, İnşaat Mühendisleri Odası, Şehir Plancıları Odası		12 ay
				Farklı su kaynakları kullanılması	Park ve bahçelerin sulanmasında su tasarrufu yapan teknik ve sistemleri yaygınlaştırma projesi	Belediye, site yöneticileri, ev sahipleri, müteahhitler, Mimarlar Odası, İnşaat Mühendisleri Odası, Şehir Plancıları Odası		36 ay
					Yağmur sularının bahçe, park vb. sulama ile bina, sokak vb. temizliğinde kullanılması projesi	Belediye, İl Çevre ve Orman Müdürlüğü, İl Özel İdaresi, ÇOMÜ, ÇTSO, ÇTB, ÇASIAD, ÇAGIAD, ÇESOB		36 ay

ATIK VE KİRLİLİK EYLEM PLANI

AMAÇ	TEMEL POLİTİKALAR	ÖNGÖRÜLEN SONUÇLAR	FAALİYETLER	KURUMLARIN PROGRAMLARINDA OLAN UYGULAMALAR	ÖNERİLEN PROJELER	İLGİLİ KURUM / ORTAKLAR	GİRDİLER VE KAYNAK	SÜRE
Çevre ve yaşam kalitesini geliştirip, atık ve kirlilik yönetimi anlayışına sahip bir kent oluşturulması	Atık ve kirlilik miktarını en aza indirmek	1. Toplanması gereken atık miktarının minimum düzeye düşmesi 2. Mücadele edilmesi gereken kirliliğin minimum düzeye düşmesi	Tüketim ve alışveriş alışkanlıklarının değiştirilmesi ile ilgili duyarlılığın oluşturulması		Yerel ürünlerin tüketimini teşvik projesi	Kent Konseyi, Belediye, Valilik, İl Sosyal Hizmetler Müdürlüğü, ÇOMÜ, İl Özel İdaresi, İl Çevre ve Orman Müdürlüğü, İl Sağlık Müdürlüğü, İl Millî Eğitim Müdürlüğü, ilgili STK'lar, ÇTSO, ÇTB, ÇZO, ÇASIAD, ÇAGIAD, ÇESOB, muhtarlıklar	İlgili kurum ve kuruluşlar tarafından uygulama aşamasında belirlenecektir	24 ay
			Üretimdeki öncelik ve alışkanlıkların değiştirilmesi ile ilgili duyarlılığın oluşturulması		Semt çamaşırhaneleri oluşturma projesi	Semt çamaşırhaneleri oluşturma projesi	Belediye, İl Özel İdaresi, İl Sosyal Hizmetler Müdürlüğü, SYDV, muhtarlıklar	
					Otomobillerin doluluk oranlarını artırıcı önlemlerin geliştirilmesi projesi	Kent Konseyi, Belediye, ÇOMÜ, İl Özel İdaresi, İl Millî Eğitim Müdürlüğü, İl Sosyal Hizmetler Müdürlüğü, İl Çevre ve Orman Müdürlüğü, İl Sağlık Müdürlüğü, İl Emniyet Müdürlüğü, STK'lar, ÇTSO, ÇTB, ÇZO, ÇASIAD, ÇAGIAD, ÇESOB		24 ay
					Kentsel alanda motorlu araç kullanımını zorlaştıracak, caydırarak ve gerekirse sınırlayacak önlemlerin kademeli olarak kullanılması projesi	Kent Konseyi, Belediye, ÇOMÜ, İl Özel İdaresi, İl Millî Eğitim Müd., İl Sosyal Hizmetler Müdürlüğü, İl Çevre ve Orman Müdürlüğü, İl Sağlık Müdürlüğü, İl Emniyet Müdürlüğü, STK'lar, ÇTSO, ÇTB, ÇZO, ÇASIAD, ÇAGIAD, ÇESOB		36 ay
					Endüstriyel kaynaklı deşarj ve emisyonların azaltılması	ÇOMÜ, İl Çevre ve Orman Müdürlüğü, İl Sanayi ve Ticaret Müdürlüğü, İl Özel İdaresi, Belediye		
					İşyeri, fabrika, site ve bina bacalarına filtre takılmasının özendirilmesi projesi	Belediye, ÇOMÜ, İl Özel İdaresi, Valilik, İl Çevre ve Orman Müdürlüğü, İl Meteoroloji Müdürlüğü, ÇASIAD, Sanayi Ticaret İl Müdürlüğü, ilgili STK'lar, ÇTSO, ÇTB, ÇZO, ÇASIAD, ÇAGIAD, ÇESOB		24 ay

ATIK VE KIRILIK EYLEM PLANI

AMAÇ	TEMEL POLİTİKALAR	ÖNGÖRÜLEN SONUÇLAR	FAALİYETLER	KURUMLARIN PROGRAMLARINDA OLAN UYGULAMALAR	ÖNERİLEN PROJELER	İLGİLİ KURUM / ORTAKLAR	GİRDİLER VE KAYNAK	SÜRE		
Kentlinin atık hizmetlerinden eşit olarak yararlanmasını sağlamak		<p>1. Kentin her zaman her yerinin temiz olması</p> <p>2. Tüm kentlinin sağlıklı çevrede yaşaması</p> <p>3. Doğal varlıkların gelecek kuşaklara aktarılması</p>	Tehlikeli ve özel atıkların toplanması	Tehlikeli Atık Yönetimi Projesi		Belediye				
					Tıbbi Atık Yönetimi Projesi		Belediye			
					Toplanan Yağların Bertarafı ve Denetimi Projesi		Belediye			
					Sağlığa zararlı etkenler ile mücadele edilmesi	Haşere İle Mücadele Edilmesi Projesi		Belediye		
					Katı atık toplama hizmetinin geliştirilmesi	Gürültünün Değerlendirilmesi ve Yönetimi Projesi		Belediye		
						Mahallerdeki Çöp Konteynurlarının Çoğaltılması Projesi		Belediye, Katı Atık Yönetimi Birliği		
						Yeni ve Düzenli Çöp Depolama Sahasının Yapılması Projesi		Belediye, Katı Atık Yönetimi Birliği		
							Çöp konteynurlarının temiz kullandırılması projesi	Belediye, Katı Atık Yönetimi Birliği, kent sakinleri		12 ay
							Çanakale İli Katı Atık Depo Alanının Islahı ve Çevreye Olan Etkinin Değerlendirilmesi Projesi	ÇOMÜ		
							Mevcut Çöp Deposu Alanı Rehabilitasyonu Projesi			
				Endüstri Tesislerinde Atık Yönetimi Projesi		ÇOMÜ				
Kırlılık kaynaklarının tespiti, denetimi ve kontrolünü düzenli kılmak		Denetim ve kontrollerin zamanında ve yeterli ölçüde yapılması	Atık ve salm envanterlerinin oluşturulması, sürekli güncellenmesi, veritabanına aktarılması		Çevresel Veri ve Bilgi Merkezi'nin kurulması projesi	İl Çevre ve Orman Müdürlüğü, ÇOMÜ, İl Özel İdaresi, Valilik, Belediye, DSI, ÇİSO, ÇTB, ÇZO, ÇASIAD, ÇAGIAD, CESOB, ilgili STK'lar, Kent Konseyi		9 ay		
					Veri güvenirliliği için gerekli idari ve teknik önlemlerin alınması projesi	ÇOMÜ, İl Çevre ve Orman Müdürlüğü, İl Özel İdaresi, Valilik, Belediye, DSI, ÇİSO, ÇTB, ÇZO, ÇASIAD, ÇAGIAD, CESOB, ilgili STK'lar, Kent Konseyi		6 ay		

ATIK VE KİRLİLİK EYLEM PLANI

AMAÇ	TEMEL POLİTİKALAR	ÖNGÖRÜLEN SONUÇLAR	FAALİYETLER	KURUMLARIN PROGRAMLARINDA OLAN UYGULAMALAR	ÖNERİLEN PROJELER	İLGİLİ KURUM / ORTAKLAR	GİRDİLER VE KAYNAK	SÜRE
			Teknik ve idari yönden denetim mekanizmasının etkinleştirilmesi		Mahalli Çevre Kurulu'nun güçlendirilmesi projesi	İl Çevre ve Orman Müdürlüğü, ÇOMÜ, İl Özel İdaresi, Valilik, Belediye, DSİ, ÇTSO, ÇTB, ÇZO, Kent Konseyi		6 ay
					Kurumlararası işbirliği ve eşgüdümün geliştirilmesi projesi	İl Çevre ve Orman Müdürlüğü, ÇOMÜ, İl Özel İdaresi, Valilik, Belediye, DSİ, ÇTSO, ÇTB, ÇZO, ÇASIAD, ÇAGIAD, ÇESOB, ilgili STK'lar, Kent Konseyi		6 ay
					Çevresel Veri ve Bilgi Merkezi'nin ürettiği verilerin bilgi haline getirilmesi ve senaryolaştırılması projesi	ÇOMÜ, İl Çevre ve Orman Müdürlüğü, İl Özel İdaresi, Valilik, Belediye, DSİ, ÇTSO, ÇTB, ÇZO, ÇASIAD, ÇAGIAD, ÇESOB, ilgili STK'lar, Kent Konseyi		12 ay
					Çevresel Veri ve Bilgi Merkezi'nin ürettiği veri, bilgi, değerlendirme ve senaryoların kentli ile paylaşılması projesi	Çevresel Veri ve Bilgi Merkezi, Kent Konseyi, basın -yayın kuruluşları		12 ay
					Çöp toplama zamanlarının mahalleler ile birlikte oluşturulması projesi	Kent Konseyi, Belediye, mahalle muhtarları, mahalle sakinleri		6 ay
					Konteyner yerlerinin mahalleler ile birlikte belirlenmesi projesi	Kent Konseyi, Belediye, mahalle muhtarları, mahalle sakinleri		6 ay
				Atıkların Toplanması, Depolanması Ve Ayrıştırılması Eğitimi Projesi		Belediye, Katı Atık Yönetimi Birliği		
			Atık ve kirlilik ile ilgili kentli duyarlılığının ve sorumluluğunun geliştirilmesi		Kentlide atık ve kirlilikleri önleme duyarlılığı geliştirme projesi	Belediye, İl Çevre ve Orman Müdürlüğü, İl Sağlık Müdürlüğü		9 ay
					Uygun olan atıkların farklı işlevlerde kullanımını ile ilgili duyarlılığı geliştirme projesi	Belediye, ÇOMÜ, İl Çevre ve Orman Müdürlüğü		12 ay
					Atıkların geri dönüşümün yaygınlaştırılması ile ilgili duyarlılık oluşturma projesi	Belediye, Valilik, İl Özel İdaresi, ÇOMÜ, ÇTB, ÇZO, ÇASIAD, ÇESOB, Kent Konseyi		12 ay
					Mal ve hizmet üretiminde çevrenin korunması ve doğanın tahrip edilmesinin öncelikli yer alması duyarlılığını geliştirme projesi	Belediye, Valilik, İl Özel İdaresi, ÇOMÜ, ÇTB, ÇZO, ÇASIAD, ÇESOB, Kent Konseyi		36 ay
					Tüketim kalıplarının ve alışveriş alışkanlıklarının değiştirilmesi duyarlılığını geliştirme projesi	Belediye, Valilik, İl Özel İdaresi, ÇOMÜ, ÇTB, ÇZO, ÇASIAD, ÇESOB, Kent Konseyi		24 ay

DENİZ VE KIYI YÖNETİMİ EYLEM PLANI

AMAÇ	TEMEL POLİTİKALAR	ÖNGÖRÜLEN SONUÇLAR	FAALİYETLER	KURUMLARIN PROGRAMLARINDA OLAN UYGULAMALAR	ÖNERİLEN PROJELER	İLGİLİ KURUM / ORTAKLAR	GİRDİLER VE KAYNAK	SÜRE
Sarıçam, deniz ve kıyıların doğal değerler olarak korunması, temiz kalmasının kentlinin tüm kesimlerinde kullanımının sağlanması	Deniz ve kara kökenli kirlenmeyi önlemek	1. Doğa tahribatının olması 2. Doğal varlık olarak sürdürülebilirliğin sağlanması 3. Kentlinin sağlık riski olmadan yararlanabilmesi	Deniz taşımacılığından kaynaklanan kirliliğin önlenmesi		Sintine ve atıkların denize boşaltılmasının önlenmesi projesi	Denizcilik Müsteşarlığı Bölge Mtd., İl Çevre ve Orman Mtd., ÇOMÜ, Belediye, İl Özel İdaresi, Çevre Mühendisleri Odası, DHİMİ Çanakkale Meydan Müdürlüğü	İlgili kurum ve kuruluşlar tarafından uygulamaya aşamasında	36 ay
			Eysel atıklardan kaynaklanan kirliliğin önlenmesi	Atıksu Arıtma Tesisi Projesi	Deniz kazaları ile ilgili önlemleri geliştirme programının hazırlanması projesi	Denizcilik Müsteşarlığı Bölge Mtd., İl Çevre ve Orman Müdürlüğü, ÇOMÜ, Belediye, İl Özel İdaresi, Çevre Mühendisleri Odası, Garnizon ve Boğaz Komutanlığı, Sahil Güvenlik, Kıyı Emniyeti Müdürlüğü, Gemi Trafik Hizmetleri Merkezi, Liman Başkanlığı, Sahil Sağlık Denetleme Merkezi	belirlenecektir	36 ay
			Endüstriyel faaliyetlerden kaynaklanan kirliliğin önlenmesi	Entegre bölgesel Katı Atık Yönetimi Projesi	Sanayi enerji verimliliği programı hazırlanması projesi	Belediye, Katı Atık Yönetimi Birliği		6 ay
					Sanayide su tasarrufu programlarının hazırlanması projesi	Elektrik Mühendisleri Odası, Çevre Mühendisleri Odası, Makine Mühendisleri Odası, ÇOMÜ, Belediye, İl Özel İdaresi, İl Sanayi ve Ticaret Müdürlüğü, İl Çevre ve Orman Müdürlüğü, SGK İl Müdürlüğü, ÇTSO, ÇTB, ÇASIAD, ÇAGIAD, firmalar, Kent Konseyi		6 ay
					Fabrika bacalarına filtre takılmasının özendirilmesi projesi	Çevre Mühendisleri Odası, Elektrik Mühendisleri Odası, Makine Mühendisleri Odası, ÇOMÜ, Belediye, İl Özel İdaresi, İl Sanayi ve Ticaret Müd., İl Çevre ve Orman Müdürlüğü, ÇTSO, ÇTB, ÇASIAD, ÇAGIAD, firmalar, Kent Konseyi		36 ay

DENİZ VE KIYI YÖNETİMİ EYLEM PLANI

AMAÇ	TEMEL POLİTİKALAR	ÖNGÖRÜLEN SONUÇLAR	FAALİYETLER	KURUMLARIN PROGRAMLARINDA OLAN UYGULAMALAR	ÖNERİLEN PROJELER	İLGİLİ KURUM / ORTAKLAR	GİRDİLER VE KAYNAK	SÜRE
			Tarımsal faaliyetlerden kaynaklanan kirliliğin önlenmesi		Tarımsal alanların korunması programının geliştirilmesi projesi Tarımsal alanların iyileştirilmesi programının geliştirilmesi projesi Doğal ve ekolojik tarımsal üretim eğitimleri projesi	II Tarım Müdürlüğü, ÇOMÜ, ÇTB, ÇZO, İl Özel İdaresi, ZMO, VHO, ÇZO, ilgili STK'lar II Tarım Müdürlüğü, ÇOMÜ, ÇTB, ÇZO, İl Özel İdaresi, ZMO, VHO, ÇZO, ilgili STK'lar II Tarım Müdürlüğü, ÇOMÜ, ÇZO, İl Özel İdaresi, ÇZO, ÇTB, ilgili STK'lar		12 ay
					Çiftçilerimizin toprak ve yaprak tahliine dayalı girdi kullanımının özendirilmesi projesi	II Tarım Müdürlüğü, ÇOMÜ, ÇTB, ÇZO, İl Özel İdaresi, ZMO, VHO, ÇZO, ilgili STK'lar		24 ay
					Tarımsal üretimde kullanılan girdilerin insan ve çevre sağlığı üzerindeki olumsuz etkilerinin azaltılması ile ilgili eğitim projesi	II Tarım Müdürlüğü, ÇOMÜ, ÇTB, ÇZO, İl Özel İdaresi, ZMO, VHO, ÇZO, ilgili STK'lar		60 ay
					Bitkisel üretimde hastalık ve zararlılarla entegre mücadelelenin yaygınlaştırılması projesi	II Tarım Müdürlüğü, ÇOMÜ, ÇTB, ÇZO, İl Özel İdaresi, ZMO, VHO, ÇZO, ilgili STK'lar		60 ay
	Deniz, Sarıçam ve kıyı şeridini temizlemek	1.Çevre kirliliğinin önlenmesi 2.Kentlinin çevresel risk olmadan yaratılabilmesi	Deniz, Sarıçam ve kıyı şeridi ekosisteminin korunarak kullanılması		Kıyı şeridinin çevresi ve kullanımların sınıflandırılması projesi	Belediye, İl Çevre ve Orman Müdürlüğü, Denizcilik Müsteşarlığı Bölge Müdürlüğü, ÇOM, İl Özel İdaresi		24 ay
					Ekosistem ve kirlenmeler konusunda kentli duyarlılığının oluşturulması projesi	II Çevre ve Orman Müdürlüğü, Denizcilik Müsteşarlığı Bölge Müdürlüğü, ÇOMÜ, Belediye, İl Özel İdaresi, Çevre Mühendisleri Odası, Kent Konseyi		12 ay
					Ekosistemin korunması ve kirlenmelerin önlenmesi konusunda kentli katılımını sağlama projesi	Kent Konseyi, İl Çevre ve Orman Müd., Denizcilik Müsteşarlığı Bölge Müd., ÇOMÜ, Belediye, İl Özel İdaresi, Çevre Mühendisleri Odası, Garnizon ve Boğaz Komutanlığı, Sahil Güvenlik, Kıyı Emniyeti Müdürlüğü, Gemi Trafik Hizmetleri Merkezi, Liman Başkanlığı, Sahil Sağlık Denetim Merkezi		6 ay

DENİZ VE KIYI YÖNETİMİ EYLEM PLANI

AMAÇ	TEMEL POLİTİKALAR	ÖNGÖRÜLEN SONUÇLAR	FAALİYETLER	KURUMLARIN PROGRAMLARINDA OLAN UYGULAMALAR	ÖNERİLEN PROJELER	İLGİLİ KURUM / ORTAKLAR	GİRDİLER VE KAYNAK	SÜRE
					Sürdürülebilir balıkçılık anlayışının yaygınlaştırılması ve geliştirilmesi projesi	ÇOMÜ, balıkçılık ile ilgili demek ve kooperatifler, İl Çevre ve Orman Müdürlüğü		24 ay
					Su türleri üretimi alternatif ve sürdürülebilir yetiştiricilik türlerine uygun olarak çeşitlendirme ve geliştirme projesi	ÇOMÜ, balıkçılık ile ilgili demek ve kooperatifler, İl Çevre ve Orman Müdürlüğü, İl Özel İdaresi		48 ay
					Su türleri avcılığında kullanılan donanımın hedef tür ya da türleri avlamaya yönelik olarak seçilmesi projesi	ÇOMÜ, balıkçılık ile ilgili demek ve kooperatifler, İl Çevre ve Orman Müdürlüğü		12 ay
			Deniz ve kıyı şeridinin temizlenmesi		Halk plajlarının temiz tutulması projesi	Belediye, İl Özel İdaresi, İl Çevre ve Orman Müd., ÇOMÜ, Çevre Mülh. Odası, Kent Konseyi, İşletmeler		6 ay
			Kıyı şeridinin entegre yönetiminin sağlanması		Kıyı şeridinin kullanımların zonlanması projesi	İl Çevre ve Orman Müd., Denizcilik Müsteşarlığı Bölge Müdürlüğü, ÇOMÜ, Belediye, İl Özel İdaresi		9 ay
		Sarıçay, deniz ve kıyı şeridinden bütün kentinin yararlanma fırsat ve olanağına sahip olması			Gelecek için potansiyel kullanımların tahmini ile deniz ve kıyı kullanımını planlanması yapılması projesi	Kent Konseyi, İl Çevre ve Orman Müdürlüğü, Denizcilik Müsteşarlığı Bölge Müdürlüğü, ÇOMÜ, Belediye, İl Özel İdaresi		12 ay
	Kıyı şeridini toplumun tüm kesimlerinin kullanımını sağlamak				Yeni kıyı gelişimlerinin düzenlenmesi programının hazırlanması projesi	Kent Konseyi, İl Bayındırlık ve İskan Müdürlüğü, İl Çevre ve Orman Müdürlüğü, ÇOMÜ, Belediye, İl Özel İdaresi, Valilik		8 ay
					Kıyı alanlardaki yapılaşmaların ve çeşitli kullanımların, kıyı şeridini toplumun tüm sosyal kesimlerinin yararlanmasını sağlayacak şekilde planlanması projesi	Belediye, İl Bayındırlık ve İskan Müdürlüğü, İl Çevre ve Orman Müdürlüğü, ÇOMÜ, İl Özel İdaresi		15 ay
				Çanakkale İl Bütünü Kıyı Şeridinin Son 25 Yıllık Değişiminin Saptanması ve Gelişen Arazi Kullanma Biçimlerinin Doğal ve Kültürel Peyzaja Etkilerinin Ortaya Konulması		ÇOMÜ		

DENİZ VE KIYI YÖNETİMİ EYLEM PLANI

AMAÇ	TEMEL POLİTİKALAR	ÖNGÖRÜLEN SONUÇLAR	FAALİYETLER	KURUMLARIN PROGRAMLARINDA OLAN UYGULAMALAR	ÖNERİLEN PROJELER	İLGİLİ KURUM / ORTAKLAR	GİRDİLER VE KAYNAK	SÜRE
			Farklı kesimlerin kıyı şeridinden yararlanmasını sağlayıcı düzenlemelerin geliştirilmesi	Çanakkale Evi ve İskele Meydanı Düzenleme Projesi Yat Limanı Kapasite Artırımı ve Düzenleme Projesi	Kordon, Yeni Kordon Kepez sahilinin birleştirilmesi projesi Kıyı şeridinin engellilerin kullanımına uygunluğunu geliştirme projesi Kıyı şeridinde çocuklara yönelik düzenlemeler yapılması projesi	Belediye Belediye Belediye, İl Özel İdaresi, İl Çevre ve Orman Müd., Kent Konseyi, ÇOMÜ, Belediye, İl Özel İdaresi, ÇOMÜ, engelli STK'ları, Engelli Meclisi		48 ay 3 ay 6 ay
			Dezavantajlı kesimlerin kıyı şeridinden yararlanmasını sağlayıcı düzenlemelerin gerçekleştirilmesi			Belediye		
			Deniz ve kıyıların kullanımını çeşitlendirmek ve kentlinin daha etkin yararlanmasını sağlamak		Su sporları merkezinin geliştirilmesi projesi Deniz sporlarının geliştirilmesi projesi	Belediye, İl Özel İdaresi, ÇOMÜ, ilgili STK'lar, Kent Konseyi İl Gençlik Spor Müdürlüğü, İl Kültür ve Turizm Müdürlüğü, İl Özel İdaresi, Belediye, ÇOMÜ, ilgili STK'lar, ÇTSO, ÇTB, ÇASIAD, ÇAGIAD, ÇESOB		48 ay
		1. Kentlilerin farklı yararlanma seçeneklerine sahip olması 2. Farklı ihtiyaç ve talepleri olan kentliler tarafından da kullanılması 3. Kent turizminin çeşitlendirilmesi	Kıyı kullanımının çeşitlendirilmesi		Olta balıkçılığının geliştirilmesi projesi Küçük tekne ile olta balıkçılığı turizmini geliştirme projesi	Belediye, Amatör Balıkçılar Derneği, Kültür ve Turizm Bakanlığı, ÇASIAD, ÇAGIAD, ÇTSO, diğer ilgili STK'lar Belediye, İl Turizm ve Kültür Müdürlüğü, İl Özel İdaresi, Amatör Balıkçılar Derneği, Küçük Balıkçılar Koruma Derneği, ÇASIAD, ÇAGIAD, ÇTSO, diğer ilgili STK'lar		60 ay 60 ay
				Sarıçay Eğlen-Dinlen Projesi Kordon Boyu Düzenleme ve Rekreasyon Projesi Yeni Kordon ve Rekreasyon Projesi		Belediye Belediye Belediye		12 ay

İLETİŞİM / HABERLEŞME EYLEM PLANI							
AMAÇ	TEMEL POLİTİKALAR	ÖNGÖRÜLEN SONUÇLAR	FAALİYETLER	KURUMLARIN PROGRAMLARINDA OLAN UYGULAMALAR	ÖNERİLEN PROJELER	İLGİLİ KURUM / ORTAKLAR	
						GİRDİLER VE KAYNAK	
						SÜRE	
Güncel teknolojik gelişmeleri takip eden, iletişim olanakları güvenli ve alternatifli olan, hakça ilkesine uygun hale getirilmiş iletişim ve haberleşmeye sahip olmaları	Kentlilerin iletişim hizmetlerinden eşit ve yaygın olarak yararlanma imkânını yaratmak	Kentteki herkesin iletişim hizmetlerinden yararlanabilmesi	İletişim hizmetlerinin çeşitlendirilmesi		E-mail, web sitesi, mobil ekran, GSM ile haberleşmenin yaygınlaştırılması projesi	Belediye, Valilik, İl Özel İdaresi, ÇOMÜ, ÇASIAD, ÇAGIAD, ÇTB, ÇTSO, ÇESOB, Kent Konseyi, firmalar	İlgili kurum ve kuruluşlar tarafından uygulamaya aşamasında belirlenecektir
			İletişim hizmetlerinin yaygınlaştırılması		İletişimde kalite ve fiyatlandırma açısından farklı seçeneklerin araştırılması projesi	Belediye, Valilik, İl Özel İdaresi, ÇOMÜ, ÇASIAD, ÇAGIAD, ÇTSO, ÇESOB, ÇTB, Kent Konseyi, firmalar	3 ay
			İletişim alt yapısında yeni teknoloji ve uygulamalardan yararlanılması		Duyuru panolarının herkesin yararlanabileceği şekilde dağıtılması projesi	Belediye, ÇOMÜ, ilgili firmalar	9 ay
			İletişimde son teknolojinin etkili ve verimli olarak kullanılması		Kent duyuru ekranlarının görünürlüğünün geliştirilmesi projesi	Belediye, ÇOMÜ, ilgili firmalar	6 ay
			Teknolojik alyapımın yeniliklere açık tutulmasını ve buna bağlı deneyimli istihdamı sağlamak		Yeni teknolojik gelişmelerin takibi projesi	Valilik, Belediye, İl Özel İdaresi, ÇOMÜ, firmalar	12 ay
					Gönderilerin özellikle de faturalar ve resmi belgelerin zamanında alıcının eline ulaşmasını sağlayacak teknolojilere öncelik verilmesi projesi	Belediye, Valilik, İl Özel İdaresi, ÇOMÜ, ÇASIAD, ÇAGIAD, ÇTB, ÇTSO, ÇESOB, Kent Konseyi, ilgili firmalar, Çanakkale PTT Merkez Müdürlüğü	3 ay
			İletişim ile ilgili deneyimli ve uzman istihdamına öncelik verilmesi		Gönderilerin özellikle de faturalar ve resmi belgelerin zamanında alıcının eline ulaşmasını sağlanması projesi	Valilik, Belediye, İl Özel İdaresi, ÇOMÜ, ÇTSO, ÇTB, ÇZO, ÇASIAD, ÇAGIAD, ilgili firmalar, PTT	3 ay
					Hizmet içi eğitim programları projesi	İlgili firmalar, Belediye, Valilik, İl Özel İdaresi, ÇOMÜ, ÇASIAD, ÇAGIAD, ÇTB, ÇTSO, ÇESOB, Kent Konseyi, Çanakkale PTT Merkez Müd.,	12 ay

İLETİŞİM / HABERLEŞME EYLEM PLANI

AMAÇ	TEMEL POLİTİKALAR	ÖNGÖRÜLEN SONUÇLAR	FAALİYETLER	KURUMLARIN PROGRAMLARINDA OLAN UYGULAMALAR	ÖNERİLEN PROJELER	İLGİLİ KURUM / ORTAKLAR	GİRDİLER VE KAYNAK	SÜRE
Doğal ve insan kaynaklı olağanüstü durumlarda haberleşme kanallarının sürekliliğini sağlamak		Acil ve olağanüstü durumlarda: 1. En hızlı, kesintisiz ve etkili haberleşmenin sağlanması 2. En hızlı ve etkili müdahalenin gerçekleştirilmesi	Kent ile kent dışının acil haberleşme sisteminin geliştirilmesi	Kent ölçüğündeki acil durum haberleşme sisteminin geliştirilmesi projesi	İl Sivil Savunma Müd., İl Sağlık Müd., İl Sosyal Hizmetler Müd., Belediye, İl Özel İdaresi, Valilik, COMÜ, ÇASIAD, ÇAGIAD, ÇTSO, ÇESOB, ÇTB, Kent Konseyi	İl Sivil Savunma Müd., İl Sağlık Müd., İl Sosyal Hizmetler Müd., Belediye, İl Özel İdaresi, Valilik, COMÜ, ÇASIAD, ÇAGIAD, ÇTSO, ÇTB, ÇZO, ÇASIAD, Kent Konseyi		12 ay
			Kent içi acil haberleşme sisteminin geliştirilmesi	Kurum ve kuruluşların kent dışı acil durum haberleşme sistemlerini geliştirme projeleri	İl Özel İdaresi, Valilik, Belediye, COMÜ, İl Sivil Savunma Müd., ÇOMÜ, ÇTSO, ÇTB, ÇZO, ÇASIAD, ÇAGIAD, Kent Konseyi	İl Özel İdaresi, Valilik, Belediye, COMÜ, İl Sivil Savunma Müd., ÇOMÜ, ÇTSO, ÇTB, ÇZO, ÇASIAD, ÇAGIAD, Kent Konseyi		24 ay
Kentle ilgili bilgi, gelişme ve etkinlikleri, tüm kesimlere zamanında ulaştırmak		Kentlinin kentteki durum, değişiklik, gelişme ve çalışmalarından zamanında, gerekli olan ve yeteri kadar bilgisi olması	Kent içi acil haberleşme sisteminin geliştirilmesi	Acil durum haberleşme sistemini her kurum ve kuruluşun kendi içinde geliştirme projesi	İl Özel İdaresi, Valilik, Belediye, COMÜ, İl Sivil Savunma Müd., ÇOMÜ, ÇTSO, ÇTB, ÇZO, ÇASIAD, ÇAGIAD, Kent Konseyi	İl Özel İdaresi, Valilik, Belediye, COMÜ, İl Sivil Savunma Müd., ÇOMÜ, ÇTSO, ÇTB, ÇZO, ÇASIAD, ÇAGIAD, Kent Konseyi		6 ay
			Kurum ve kuruluşların iletişim sistemlerinin geliştirilmesi	Her kurum ve kuruluşun iletişim hizmet geliştirme eylem planı hazırlaması projesi	İl Özel İdaresi, Valilik, Belediye, COMÜ, İl Sivil Savunma Müd., ÇOMÜ, ÇTSO, ÇTB, ÇZO, ÇASIAD, ÇAGIAD, Kent Konseyi	İl Özel İdaresi, Valilik, Belediye, COMÜ, İl Sivil Savunma Müd., ÇOMÜ, ÇTSO, ÇTB, ÇZO, ÇASIAD, ÇAGIAD, Kent Konseyi		3 ay
			Kent ölçüğünde kitle iletişim araçlarının etkin kullanılması	Kent ve kurum duyuru panolarının geliştirilmesi projesi	İl Özel İdaresi, Valilik, Belediye, COMÜ, İl Sivil Savunma Müd., ÇOMÜ, ÇTSO, ÇTB, ÇZO, ÇASIAD, ÇAGIAD, Kent Konseyi	İl Özel İdaresi, Valilik, Belediye, COMÜ, İl Sivil Savunma Müd., ÇOMÜ, ÇTSO, ÇTB, ÇZO, ÇASIAD, ÇAGIAD, Kent Konseyi		4 ay
			Kent ölçüğünde kitle iletişim araçlarının etkin kullanılması	Kent ve kurum ekranlarının geliştirilmesi projesi	İl Özel İdaresi, Valilik, Belediye, COMÜ, İl Sivil Savunma Müd., ÇOMÜ, ÇTSO, ÇTB, ÇZO, ÇASIAD, ÇAGIAD, Kent Konseyi	İl Özel İdaresi, Valilik, Belediye, COMÜ, İl Sivil Savunma Müd., ÇOMÜ, ÇTSO, ÇTB, ÇZO, ÇASIAD, ÇAGIAD, Kent Konseyi		3 ay
			Kent ölçüğünde kitle iletişim araçlarının etkin kullanılması	Kent anons –hoparlör sisteminin geliştirilmesi projesi	Belediye	Belediye		9 ay
			Kent ölçüğünde kitle iletişim araçlarının etkin kullanılması	Yerel TV, radyo ve gazetelerde ertesi günün programın duyurulmasının geliştirilmesi projesi	İl Özel İdaresi, Valilik, Belediye, COMÜ, İl Sivil Savunma Müd., ÇOMÜ, ÇTSO, ÇTB, ÇZO, ÇASIAD, ÇAGIAD, Kent Konseyi, TV, gazete ve radyolar	İl Özel İdaresi, Valilik, Belediye, COMÜ, İl Sivil Savunma Müd., ÇOMÜ, ÇTSO, ÇTB, ÇZO, ÇASIAD, ÇAGIAD, Kent Konseyi, TV, gazete ve radyolar		12 ay

YEREL EKONOMİ EYLEM PLANI

AMAÇ	TEMEL POLİTİKALAR	ÖNGÖRÜLEN SONUÇLAR	FAALİYETLER	KURUMLARIN PROGRAMLARINDA OLAN UYGULAMALAR	ÖNERİLEN PROJELER	İLGİLİ KURUM / ORTAKLAR	GİRDİLER VE KAYNAK	SÜRE
Kentin yönetsel, sosyal, ekolojik ve ekonomik olarak insan odaklı olarak geliştirilmesi, bölge ve yakın çevresinin yaşam kalitesinin artmasına öncülük edilmesi	1. Kentin yerel olanaklarının, birikim ve tasarruflarının girişimci ve üretime dayalı yatırımlarla harekete geçirilmesi 2. Kent paydaşlarının yerel kalkınmadaki inisiyatif ve sorumluluğunun geliştirilmesi 3. Kentin kendi kaynaklarını yoksulluğu/yoksunluğu önleyici ve azaltıcı şekilde kullanması 4. Girişimcilerde sosyal sorumluluğunun geliştirilmesi 5. İstihdamın artması 6. Gelir dağılımının düzelmesi	Yerel yönetimlerinin kentin ekonomik – sosyal gelişmesine öncülük etmesi, yönlendirici ve kolaylaştırıcı bir rol üstlenmesi	Canakkale'deki İşletmelerin Envanterinin Çıkarılması Projesi Girişimcilik Projeleri Üzerine Bilgilendirme ve Bilişsel Destek Sağlanması Projesi	ÇOMÜ ÇOMÜ	İlgili kurum ve kuruluşlar tarafından uygulamaya aşamasında belirlenecektir	6 ay		
				Yerel Yönetimlerin Ortak Yatırımları Geliştirme Programı Hazırlamaları Projesi	Belediye, İl Özel İdaresi, ÇOMÜ, ÇTSO, ÇASIAD, ÇESOB, ÇTB, ÇZO	3 ay		
				Yerel Kalkınma Bürosu /Ofisi Oluşturulması Projesi	Belediye, İl Özel İdaresi, Valilik, ÇOMÜ, ÇTSO, ÇASIAD, ÇESOB, ÇTB, ÇZO	3 ay		
				Yerel Kalkınma Vakfı Kurulması Projesi	Belediye, İl Özel İdaresi, Valilik, ÇOMÜ, ÇTSO, ÇASIAD, ÇESOB, ÇTB, ÇZO	9 ay		
			Küçük işletmelerin gelişmesi için destek mekanizmalarının oluşturulması ve harekete geçirilmesi	Küçük İşletmeler Arasında İşbirliği ve Dayanışma Ağları Oluşturma Projesi	İl Sanayi ve Ticaret Müdürlüğü, Belediye, İl Özel İdaresi, Valilik, ÇOMÜ, ÇTSO, ÇASIAD, ÇESOB, ÇTB, ÇZO	24 ay		
				İşletmelerin Fikir ve Risk Ortaklıklarını Kurmalarının Desteklenmesi Projesi	Belediye, İl Özel İdaresi, Valilik, ÇOMÜ, ÇTSO, ÇASIAD, ÇESOB, ÇTB, ÇZO	36 ay		
				Mali Konularda ve Mali Yasalardaki Güncel Gelişmeler Hakkında Bilgilendirici Eğitimler Projesi	ÇOMÜ			
			Kalkınmanın topluma yaygınlaştırılması	Adil Ticaretin Tanıtımı ve Yaygınlaştırılması Projesi	Belediye, İl Özel İdaresi, Valilik, ÇOMÜ, ÇTSO, ÇASIAD, ÇESOB, ÇTB, ÇZO, sendikalar, Kent Konseyi	18 ay		
				Sosyal, Ekonomik Haklar ile İlgili Farkındalık Oluşturma Projesi	Belediye, İl Özel İdaresi, Valilik, ÇOMÜ, ÇTSO, ÇASIAD, ÇESOB, ÇTB, ÇZO, sendikalar, Kent Konseyi	24 ay		
				Sosyal Sorumluluğu Geliştirme Projesi	Belediye, İl Özel İdaresi, Valilik, ÇOMÜ, ÇTSO, ÇASIAD, ÇESOB, ÇTB, ÇZO, sendikalar, Kent Konseyi	36 ay		

YEREL EKONOMİ EYLEM PLANI

AMAÇ	TEMEL POLİTİKALAR	ÖNGÖRÜLEN SONUÇLAR	FAALİYETLER	KURUMLARIN PROGRAMLARINDA OLAN UYGULAMALAR	ÖNERİLEN PROJELER	İLGİLİ KURUM / ORTAKLAR	GİRDİLER VE KAYNAK	SÜRE
			Ulusal ölçekte yerel ekonomik kalkınma ve gerekli desteğin sağlanması için lobi faaliyeti yürütülmesi		Çanakale Güç Birliği Platformu Oluşturulması Projesi	Belediye, İl Özel İdaresi, Valilik, ÇOMÜ, ÇTSO, ÇASIAD, ÇESOB, ÇTB, ÇZO, sendikalar, Kent Konseyi, partiler		3 ay
			Kent ve kırsal kesim arasında ortaklığın sağlanması ve kopuklukların azaltılması	Çanakale Köylerine Yönelik Sosyo-Kültürel-Ekonomik Yapı Analizi Veri Tabanı Oluşturma Projesi		ÇOMÜ		
			Yöreye özgü kültüre dayalı ekonomik faaliyetlerin sürdürülmesi ve geliştirilmesinin sağlanması	Çanakale Köylerinde KOBİ'ler Aracılığı İle Tarıma Dayalı Sanayinin Geliştirilmesindeki Sosyo-Kültürel-Ekonomik Faktörlerin Sosyolojik Analizi Projesi	El Sanatlarının Geliştirilmesi ve Desteklemesi Projesi	Belediye, İl Özel İdaresi, Valilik, ÇOMÜ, ÇTSO, ÇASIAD, ÇESOB, ÇTB, ÇZO, İl Kültür ve Turizm Müdürlüğü, İl Sosyal Hizmetler Müdürlüğü, İl Millî Eğitim Müdürlüğü, ilgili STK'lar		60 ay
				Seramik Ürünleri Üretiminde Otomasyon Projesi	Çanak ve Seramik Üretimini Geliştirme ve Destekleme Projesi	Belediye, İl Özel İdaresi, Valilik, ÇOMÜ, ÇTSO, ÇASIAD, ÇESOB, ÇTB, ÇZO, İl Kültür ve Turizm Müdürlüğü, İl Sosyal Hizmetler Müdürlüğü, İl Millî Eğitim Müdürlüğü, ilgili STK'lar		48 ay
				Çanakale Seramiklerine Yerel Talep Yaratma Yoluyla Ulusal ve Uluslararası Pazara Açılma Projesi		ÇOMÜ		
				Çanakale'de Seramik Üreten KOBİ'lerin Eğitimi Projesi		ÇOMÜ		

YEREL EKONOMİ EYLEM PLANI

AMAÇ	TEMEL POLİTİKALAR	ÖNGÖRÜLEN SONUÇLAR	FAALİYETLER	KURUMLARIN PROGRAMLARINDA OLAN UYGULAMALAR	ÖNERİLEN PROJELER	İLGİLİ KURUM / ORTAKLAR	GİRDİLER VE KAYNAK	SÜRE
			Kentin ve yörenin kendisine özgü, yerelde üretilen ürün ve kaynaklarının daha iyi pazarlanmasının sağlanması		Yerel Ürünlerin Tüketimini Yayınlama Projesi	Belediye, İl Özel İdaresi, Valilik, ÇOMÜ, ÇTSO, ÇASIAD, ÇESOB, ÇTB, ÇZO, Kent Konseyi		24 ay
					Turistik Eşyaların Kalitesinin ve Sunumunun Geliştirilmesi, Çeşitliliğin Artırılması Projesi	Belediye, İl Özel İdaresi, Valilik, ÇOMÜ, ÇTSO, ÇASIAD, ÇESOB, ÇTB, ÇZO, İl Kültür ve Turizm Müdürlüğü, İl Sosyal Hizmetler Müdürlüğü, İl Milli Eğitim Müdürlüğü, ilgili STK'lar		36 ay
					Yerel Ürünlerin Tanıtımı ve Sunumunu Geliştirme Projesi	Belediye, İl Özel İdaresi, Valilik, ÇOMÜ, ÇTSO, ÇASIAD, ÇESOB, ÇTB, ÇZO, İl Kültür ve Turizm Müdürlüğü, İl Sosyal Hizmetler Müdürlüğü, İl Milli Eğitim Müdürlüğü, ilgili STK'lar		60 ay
	Yenilikçi (innovasyon) ve bilgi sektörüne yapılan yatırım ve hizmetlere öncelik vermek	1. Kent ve Çanakkale ekonomisinin rekabet gücünün artması 2. Kent ve Çanakkale ekonomisinin teknolojik gelişmelere uyum sağlaması	Yenilikçi uygulamaların takibi, uygulanması ve geliştirilmesi		Yerel Kalkınma Vakfı'nda Araştırma -Geliştirme Bölümü Oluşturulması Projesi	Belediye, İl Özel İdaresi, Valilik, ÇOMÜ, ÇTSO, ÇASIAD, ÇESOB, ÇTB, ÇZO, sendikalar		12 ay
					Üniversitedeki Yüksek Lisans ve Doktora Tezlerinde Yenilikçi Uygulamaların Ağırta Olması Programı Hazırlanması Projesi	ÇOMÜ, Belediye, İl Özel İdaresi, Valilik, ÇTSO, ÇASIAD, ÇESOB, ÇTB, ÇZO		9 ay
			Araştırma - geliştirme faaliyetlerine öncelik ve ağırlık verilmesi		Çanakkale Teknopark Projesi	ÇOMÜ, Belediye, İl Özel İdaresi, Valilik, ÇTSO, ÇASIAD, ÇESOB, ÇTB, ÇZO		12 ay
					Üniversite Araştırmalarının Kent Üzerine Yoğunlaşması Programı Hazırlanması Projesi	ÇOMÜ, Belediye, İl Özel İdaresi, Valilik, ÇTSO, ÇASIAD, ÇESOB, ÇTB, ÇZO		9 ay
			Şirketimiz Ne Kadar Rekabetçi? Değer Zinciri Analizi İle Şirketin Rekabetçi Yapısının İncelenmesi			ÇOMÜ		

YEREL EKONOMİ EYLEM PLANI

AMAÇ	TEMEL POLİTİKALAR	ÖNGÖRÜLEN SONUÇLAR	FAALİYETLER	KURUMLARIN PROGRAMLARINDA OLAN UYGULAMALAR	ÖNERİLEN PROJELER	İLGİLİ KURUM / ORTAKLAR	GİRDİLER VE KAYNAK	SÜRE
Kenite yerel kalkınma için sosyal ve fiziki altyapıyı sağlamaktır	1. Yatırımlarda kaynak zıyanının önlenmesi 2. Yerel kalkınmanın ekonomik, ekolojik ve toplumsal yanlarının bütünleştirilmesi 3. Yatırımlarda doğal çevrenin tahribatının önlenmesi	1. Yatırımlarda kaynak zıyanının önlenmesi 2. Yerel kalkınmanın ekonomik, ekolojik ve toplumsal yanlarının bütünleştirilmesi 3. Yatırımlarda doğal çevrenin tahribatının önlenmesi	Sosyal sermayenin geliştirilmesi Organize işliklerin oluşturulması		Kent Enstitüsü'nün Kurulması Projesi	Belediye, ÇOMÜ, İl Özel İdaresi, Valilik, ÇTSO, ÇAŞIAD, ÇESOB, ÇTB, ÇZO		12 ay
					El Sanatları Atölyelerinin Bir Araya Toplanması Projesi	Belediye, İl Özel İdaresi, Valilik, ÇOMÜ, ÇTSO, ÇAŞIAD, ÇESOB, ÇTB, ÇZO, İl Kültür ve Turizm Müdürlüğü, İl Sosyal Hizmetler Müdürlüğü, İl Millî Eğitim Müdürlüğü, ilgili STK'lar		24 ay
					KOSGEB İş Geliştirme Merkezi'nin Kurulması Projesi	Belediye, KOSGEB, İl Özel İdaresi, Valilik, ÇOMÜ, ÇTSO, ÇAŞIAD, ÇESOB, ÇTB, ÇZO		12 ay
					Kadın İş ve Eğitim Merkezi'nin Kurulması Projesi	Belediye, ÇOMÜ, İl Sosyal Hizmetler Müdürlüğü, İl Özel İdaresi, SYDV, Kadın STK'ları		6 ay
					Engelli İş ve Eğitim Merkezi'nin Kurulması Projesi	Belediye, ÇOMÜ, İl Özel İdaresi, İl Sosyal Hizmetler Müdürlüğü, Engelli STK'ları, Engelliler Meclisi		12 ay

İSTİHDAM EYLEM PLANI								
AMAÇ	TEMEL POLİTİKALAR	ÖNGÖRÜLEN SONUÇLAR	FAALİYETLER	KURUMLARIN PROGRAMLARINDA OLAN UYGULAMALAR	ÖNERİLEN PROJELER	İLGİLİ KURUM / ORTAKLAR	GİRDİLER VE KAYNAK	SÜRE
Kentli işgücünün hizmet, turizm ve ticaret sektörleri başta olmak üzere nitelikli hale getirilmesi ve fırsat eşitliğinin sağlanması	Dezavantajlı grupların işgücüne katılımında fırsat eşitliğini sağlamak	1. Dezavantajlı grup mensuplarının formal istihdamlarının artması 2. Dezavantajlı grup mensuplarının girişimcilik anlamında birlikte üretmesi ve pazarlaması	Kadınlara mesleki beceri kazandırılması ve iş imkânları sağlanması		Kadınlara Mesleki Beceri Kazandırılması Programları Hazırlanması Projesi	Belediye, ÇOMÜ, İl Sosyal Hizmetler Müdürlüğü, kadın STK'ları ÇTSO, ÇASİAD	İlgili kurum ve kuruluşlar tarafından uygulamaya aşamasında belirlenecek	6 ay
					Kadın İş ve Eğitim Merkezi'nin Kurulması Projesi	Belediye, ÇOMÜ, İl Sosyal Hizmetler Müdürlüğü, İl Özel İdaresi, SYDV, kadın STK'ları,		6 ay
				Çocuk Bakımı Sisteminin Oluşturulması Projesi	Belediye, İl Millî Eğitim Müdürlüğü, İl Sağlık Müdürlüğü, ÇOMÜ, İl Sosyal Hizmetler Müdürlüğü, kadın STK'ları, diplomalı/ sertifikalı çocuk bakıcıları			9 ay
				Yaşlı Bakımı Sisteminin Oluşturulması Projesi	Belediye, İl Millî Eğitim Müdürlüğü, İl Sağlık Müdürlüğü, ÇOMÜ, İl Sosyal Hizmetler Müdürlüğü, kadın STK'ları, diplomalı/ sertifikalı yaşlı bakıcıları			12 ay
				Engelli Bakımı Sisteminin Oluşturulması Projesi	Belediye, İl Millî Eğitim Müdürlüğü, İl Sağlık Müdürlüğü, ÇOMÜ, İl Sosyal Hizmetler Müdürlüğü, kadın STK'ları, diplomalı/ sertifikalı engelli bakıcıları			15 ay
				Kadın Girişimcilerin Eğitimi Projesi	ÇOMÜ			
			Engellilere mesleki beceri kazandırılması ve iş imkânları sağlanması	Engellilere Mesleki Beceri Kazandırılması Programları Hazırlanması Projesi	İl Millî Eğitim Müdürlüğü, İl Sosyal Hizmetler Müdürlüğü, ÇOMÜ, İl Özel İdaresi, Belediye, engelli STK'ları, Engelliler Meclisi			6 ay
				Engellilerin İstihdamında Farklı Çalışma Olanaklarını ve Yaklaşımları Geliştirme Araştırması Projesi	İŞ-KUR, ÇOMÜ, İl Millî Eğitim Müdürlüğü, İl Sosyal Hizmetler Müdürlüğü, İl Özel İdaresi, Belediye, Engelli STK'ları Engelliler Meclisi,			9 ay
				Engelli İş ve Eğitim Merkezi'nin Kurulması Projesi	Belediye, ÇOMÜ, İl Özel İdaresi, İl Sosyal Hizmetler Müdürlüğü, Engelli STK'ları, Engelliler Meclisi,			12 ay

İSTİHDAM EYLEM PLANI								
AMAÇ	TEMEL POLİTİKALAR	ÖNGÖRÜLEN SONUÇLAR	FAALİYETLER	KURUMLARIN PROGRAMLARINDA OLAN UYGULAMALAR	ÖNERİLEN PROJELER	İLGİLİ KURUM / ORTAKLAR	GİRDİLER VE KAYNAK	SÜRE
			Sorunlu gençlerin iş piyasalarına uyumlu hale getirilmesi için çalışmalar yapılması		Rehabilitasyon Çalışmaları ile Birlikte Mesleki Beceri Kazandırılması Programları Hazırlanması Projesi	İl Sosyal Hizmetler Müdürlüğü, ÇOMÜ, İl Millî Eğitim Müdürlüğü, İş-KUR, engelli STK'ları, Engelliler Meclisi, İl Özel İdaresi, Belediye		6 ay
			Kente yeni gelenlerin, özellikle kırsal kesimden gelenlerin işgücü piyasalarına uyumunun kolaylaştırılması		Sorunlu Gençlere Farklı Çalışma Olanakları ve Yaklaşımlar Geliştirilme Araştırması Projesi	İl Sosyal Hizmetler Müdürlüğü, ÇOMÜ, İl Millî Eğitim Müdürlüğü, İl Özel İdaresi, Belediye, ÇESOB, ÇTSO, ÇTB, SYDV		6 ay
			Çalışanların iş ve mesleki becerilerinin geliştirilmesi	Bölgenin İşgücü Piyasasına Uygun Meslek ve Beceri Kazandırma Kursları		Belediye		
			Çalışanların iş ve mesleki becerilerinin geliştirilmesi	Çanakale'nin İstihdam Yapısı Projesi	Ailenin İşgücü Miktarının Artırılması Programı Hazırlanması Projesi	İş-Kur, ÇOMÜ, İl Millî Eğitim Müdürlüğü, Belediye, İl Özel İdaresi, İl Sosyal Hizmetler Müdürlüğü, SYDV		9 ay
		Mevcut ve olası işgücünün:				ÇOMÜ		
		1. İş ve mesleki becerilerinin gelişmesi				ÇOMÜ		
		2. Bilgi donanımı ile sosyal kültürel gelişiminin artması			İşyerlerinin Çalışanlarına Yönelik Hizmet İçi Eğitim Programı Hazırlanmasını Teşvik Etme Projesi	ÇOMÜ, Valilik, Belediye, ÇESOB, ÇTSO, ÇASIAD, işyeri sahipleri, sendikalar	İlgili kurum ve kuruluşlar tarafından uygulamaya aşamasında belirlenecektir	6 ay
					İşyerlerini, Çalışanlarının İşyerine Uyumunu Artırmaya Yönelik Çalışma Programı Hazırlamaya Teşvik Etme Projesi	ÇOMÜ, Valilik, Belediye, İl Özel İdaresi, ÇESOB, ÇTSO, ÇASIAD, işyeri sahipleri, sendikalar		9 ay
					İş Olanaklarının Duyurusunun Yaygınlaştırılması Projesi	İş-Kur, Valilik, Belediye, İl Özel İdaresi, ÇESOB, ÇTSO, ÇTB, ÇASIAD,		3 ay

İSTİHDAM EYLEM PLANI

AMAÇ	TEMEL POLİTİKALAR	ÖNGÖRÜLEN SONUÇLAR	FAALİYETLER	KURUMLARIN PROGRAMLARINDA OLAN UYGULAMALAR	ÖNERİLEN PROJELER	İLGİLİ KURUM / ORTAKLAR	GİRDİLER VE KAYNAK	SÜRE
			İş arayanların iş ve mesleki becerilerinin geliştirilmesi	ÇOMÜ Bölgesel İstihdam-Kariyer Merkezi Projesi İşgücü Piyasası Düzenleme Faaliyetlerine Çeşitli Projelerle Eşgüdümü Katılım Projesi Uluslararası Yönü Olan Mesleklerde Bilgilendirici Seminerler Projesi		ÇOMÜ		
			Kendi işini yapanların iş ve mesleki becerilerinin geliştirilmesi		İhtiyaç Olan İş Alanlarında ve Mesleklerde Beceri Kursları ile İlgili Programların Hazırlanmasını Teşvik Etme Projesi Çanakale Yöresine Özgü Olan Hediye Eşyaların İmalatının Geliştirilmesi Programının Hazırlanması Projesi	İş-Kur, ÇOMÜ, İl Millî Eğitim Müdürlüğü, Belediye, İl Özel İdaresi, İl Sosyal Hizmetler Müdürlüğü, SYDV		9 ay
				Girişimcilik Projeleri Üzerine Bilgilendirme ve Bilimsel Destek Sağlanması Projesi Mali Konularda ve Mali Yasalardaki Güncel Gelişmeler Hakkında Bilgilendirici Eğitimler Projesi Vergi Hukuku Konularında Bilgilendirme ve/veya Danışmanlık Projesi		Belediye, İl Özel İdaresi, İl Millî Eğitim Müdürlüğü, İl Sosyal Hizmetler Müdürlüğü, İl Turizm ve Kültür Müdürlüğü, ÇESOB, ÇTSO, ÇASİAD, ilgili STK'lar, imalathane sahipleri ÇOMÜ		3 ay

İSTİHDAM EYLEM PLANI

AMAÇ	TEMEL POLİTİKALAR	ÖNGÖRÜLEN SONUÇLAR	FAALİYETLER	KURUMLARIN PROGRAMLARINDA OLAN UYGULAMALAR	ÖNERİLEN PROJELER	İLGİLİ KURUM / ORTAKLAR	GİRDİLER VE KAYNAK	SÜRE
					Kentin Özgün Yemeklerini Sunacak Alternatif Mekanların (Ev, Lokanta Vs.) Oluşturulması Programını Hazırlama Projesi	Belediye, İl Özel İdaresi, İl Millî Eğitim Müdürlüğü, İl Sosyal Hizmetler Müdürlüğü, İl Kültür ve Turizm Müdürlüğü, ÇESOB, Lokantacılar ve Gazinocular Odası, ÇTSO, ÇASIAD, ilgili STK'lar,		6 ay
					Kentteki Değişik Kültür Gruplarının Yeni Turizm Ürünlerini Sunmalarının Sağlanması (Özgün Müzik Vs.) Programını Hazırlama Projesi	Belediye, İl Özel İdaresi, İl Millî Eğitim Müdürlüğü, İl Sosyal Hizmetler Müdürlüğü, İl Kültür ve Turizm Müdürlüğü, ÇESOB, ÇTSO, ÇASIAD, ilgili STK'lar, ilgili kesimler		6 ay
					Kent Rehberliği Sisteminin Oluşturulması Projesi	Belediye, İl Özel İdaresi, İl Millî Eğitim Müdürlüğü, İl Sosyal Hizmetler Müdürlüğü, İl Kültür ve Turizm Müdürlüğü, ÇESOB, ÇTSO, ÇASIAD, ilgili STK'lar, ilgili kesimler		12 ay
					Ev Pansiyonculuğunun Geliştirilmesi Projesi	Belediye, İl Özel İdaresi, İl Millî Eğitim Müdürlüğü, İl Sosyal Hizmetler Müdürlüğü, İl Kültür ve Turizm Müdürlüğü, ÇESOB, ÇTSO, ÇASIAD, ilgili STK'lar, ilgili kesimler		9 ay
			Arz edilen emeğin bilgi donanımı ile sosyal - kültürel gelişimlerini artırılması kapasitelerinin geliştirilmesi		İşyerlerinin, Kendi Çalışanlarının Toplumsal ve Bireysel Gelişimleri İçin Programlar Hazırlanması Projesi	Belediye, İl Özel İdaresi, İl Millî Eğitim Müdürlüğü, İl Sosyal Hizmetler Müdürlüğü, İl Kültür ve Turizm Müdürlüğü, ÇESOB, ÇTSO, ÇASIAD, ilgili STK'lar, işyerleri, sendikalar		12 ay
					Kent Ölçeğinde Çalışanların Toplumsal ve Bireysel Gelişimleri İçin Programlar Hazırlanması Projesi	Belediye, İl Özel İdaresi, İl Millî Eğitim Müdürlüğü, İl Sosyal Hizmetler Müdürlüğü, İl Kültür ve Turizm Müdürlüğü, ÇESOB, ÇTSO, ÇASIAD, ilgili STK'lar, işyerleri, sendikalar		12

İSTİHDAM EYLEM PLANI

AMAÇ	TEMEL POLİTİKALAR	ÖNGÖRÜLEN SONUÇLAR	FAALİYETLER	KURUMLARIN PROGRAMLARINDA OLAN UYGULAMALAR	ÖNERİLEN PROJELER	İLGİLİ KURUM / ORTAKLAR	GİRDİLER VE KAYNAK	SÜRE
İş güvenliği ve sosyal güvenliği sağlayarak, örgütlülüğü teşvik etmek	1. Çalışanların meslek hastalıkları ve iş kazalarına maruz kalmaması 2. Çalışanların sosyal güvenliklerinin olması 3. Çalışanların örgütlenmesi 4. İstihdamda, Uluslararası Çalışma Örgütü (ILO) standartlarının sağlanması	İşyerlerinde iş sağlığı ve güvenliğine yönelik iyileştirilmiş tedbirlerin alınması	İş Sağlığı ve İş Güvenliği Projesi	Çalışanların İşyerinde Kanserojenlere Maruz Kalma Risklerinden Korunması Programlarının Hazırlanması Teşvik Etme Projesi	ÇOMÜ	Sosyal Güvenlik Kurumu, İl Sağlık Müdürlüğü, ÇTSO, ÇAŞIAD, İl Özel İdaresi, sendikalar, Belediye, işyerleri, çalışanlar		9 ay
				Çalışma Esnasında Gürültüye Maruz Kalmaya Bağlı Risklere Karşı Çalışanların Korunması Programlarının Hazırlanmasını Teşvik Etme Projesi	SGK İl Müdürlüğü, İl Sağlık Müdürlüğü, ÇTSO, ÇAŞIAD, İl Özel İdaresi, sendikalar, Belediye, işyerleri, çalışanlar		9 ay	
				Çalışanların Fiziksel ve Biyolojik Ajanlardan Kaynaklanan Risklere Maruz Kalmaları ile İlgili Asgari Sağlık ve Güvenlik Koşullarının Oluşturulması Programlarının Hazırlanmasını Teşvik Etme Projesi	SGK İl Müdürlüğü, İl Sağlık Müdürlüğü, ÇTSO, ÇAŞIAD, İl Özel İdaresi, sendikalar, Belediye, işyerleri, çalışanlar		9 ay	
				Hamile, Loğusa veya Emzikli Kadın Çalışanların İşyerinde Sağlık ve Güvenliklerinin İyileştirilmesine İlişkin Asgari Önlemlerin Alınması Programlarının Hazırlanmasını Teşvik Etme Projesi	SGK İl Müdürlüğü, İl Sağlık Müdürlüğü, ÇTSO, ÇAŞIAD, İl Özel İdaresi, sendikalar, Belediye, işyerleri, çalışanlar		9 ay	
				Usta -Çirak İlişkilerinin İyileştirilmesi ve Geliştirilmesi Projesi	Sosyal Güvenlik Kurumu, sendikalar, ÇESOB		9 ay	
				Çalışanlarda Sosyal Güvenlik ile İlgili Farkındalığı Artırıcı, Çalışanlarda İlgili Konuda Sosyal Sorumluluğu Geliştirici Programlar Hazırlanmasını Teşvik Etme Projesi	SGK İl Müdürlüğü, İl Sağlık Müdürlüğü, ÇTSO, ÇAŞIAD, İl Özel İdaresi, sendikalar, Belediye, işyerleri, çalışanlar		9 ay	
				Çırakların Sosyal Haklarının Geliştirilmesi Projesi	Sosyal Güvenlik Kurumu, İl Millî Eğitim Müdürlüğü, sendikalar, ÇESOB		12 ay	
				Kendi İşinde Çalışanların Sosyal Güvenlik ile İlgili Duyarlılıklarını Artırma Projesi	SGK İl Müdürlüğü, ÇTSO, ÇAŞIAD, İl Özel İdaresi, Belediye, ÇESOB işyerleri, çalışanlar, sendikalar		12 ay	
				Sosyal Güvenlik ile İlgili Denetimleri Artırma Projesi	SGK İl Müdürlüğü, Defterdarlık, işyerleri, çalışanlar		6 ay	

İSTİHDAM EYLEM PLANI

AMAÇ	TEMEL POLİTİKALAR	ÖNGÖRÜLEN SONUÇLAR	FAALİYETLER	KURUMLARIN PROGRAMLARINDA OLAN UYGULAMALAR	ÖNERİLEN PROJELER	İLGİLİ KURUM / ORTAKLAR	GİRDİLER VE KAYNAK	SÜRE
				İş İlişkilerinden Kaynaklanan Sorunlara İlişkin Hukuki Danışmanlık Projesi	Çalışanlarda Örgütlülük Duyarlılığını Geliştirme, Çalışanlarda Konu İle İlgili Sosyal Sorumluluğu Geliştirici Program Hazırlanması Projesi	SGK İl Müdürlüğü, İş-Kur, ÇTSO, ÇASIAD, ÇESOB, Valilik, İl Özel İdaresi, sendikalar, Belediye, işyerleri, çalışanlar		12 ay
			Çalışanların örgütlülüğünün ve katılımının geliştirilmesi		Kendi İşinde Çalışanların Birlikte Hareket Etmesini Geliştirme Programı Hazırlanması Teşvik Etme Projesi	SGK İl Müdürlüğü, ÇOMÜ, İş-Kur., ÇTSO, ÇASIAD, ÇESOB Özel İdaresi, sendikalar, Belediye, işyerleri, çalışanlar		12 ay
			Çocuk emeğinin korunması		Örgütlerin Kapasitelerini Geliştirme Programları Hazırlanması Projesi	SGK İl Müdürlüğü, ÇOMÜ, İş-Kur, ÇTSO, ÇASIAD, ÇESOB Özel İdaresi, sendikalar, Belediye, işyerleri, çalışanlar		6 ay
					Çalışan Örgütleri Arasında İşbirliği ve Eşgüdümü Geliştirme Projesi	İlgili STK'lar		9 ay
					İşyerlerinde Çalışanların Bilgilendirilmesi ve Danışma Sürecinin İşletilmesi Programı Hazırlanması Projesi	Belediye, Valilik, ÇOMÜ, ÇTSO, ÇASIAD, İl Özel İdaresi, sendikalar, işyerleri, çalışanlar		12 ay
					Cocuk Emeği İle İlgili Sosyal Sorumluluk Programı Hazırlanması Projesi	SGK İl Müdürlüğü, Belediye, Valilik, ÇOMÜ, İl Sosyal Hizmetler Müdürlüğü, İl Milli Eğitim Müdürlüğü, ÇTSO, ÇASIAD, sendikalar, ilgili STK'lar		9 ay
					Çocuk Emeği İle İlgili Duyarlılık Oluşturma Projesi	SGK İl Müdürlüğü, Belediye, Valilik, ÇOMÜ, İl Sosyal Hizmetler Müdürlüğü, İl Milli Eğitim Müdürlüğü, ÇTSO, ÇASIAD, sendikalar, ilgili STK'lar		6 ay
					Çocuk Emeği İle İlgili Denetimleri Artırma Projesi	SGK İl Müdürlüğü, İl Sosyal Hizmetler Müdürlüğü, Defterdarlık, sendikalar		6 ay
			İstihdamda her türlü ayrımcılığı önlemek için önlemler alınması		İşyerinde ve Meslekte Eşit Muamelelerin Yaygınlaştırılması Projesi	SGK İl Müdürlüğü, Belediye, Valilik, ÇOMÜ, İl Özel İdaresi, ÇTSO, ÇESOB, ÇASIAD		6 ay
					İşyerinde ve Meslekte Eşit Muamelelerin Geliştirilmesi Projesi	SGK İl Müdürlüğü, Belediye, Valilik, ÇOMÜ, İl Özel İdaresi, ÇTSO, sendikalar, ÇESOB, ÇASIAD		12 ay

YOKSULLUK EYLEM PLANI

AMAÇ	TEMEL POLİTİKALAR	ÖNGÖRÜLEN SONUÇLAR	FAALİYETLER	KURUMLARIN PROGRAMLARINDA OLAN UYGULAMALAR	ÖNERİLEN PROJELER	İLGİLİ KURUM / ORTAKLAR	GİRDİLER VE KAYNAK	SÜRE
Yoksulluğun ve yoksulluğun azaltılması, haffletilmesi ve insan gelişiminin artırılması	Kentsel gelişimde yeni yoksulluk ve yoksullukların oluşmasını engellemeye öncelik vermek	Kentteki ekonomik gelişiminin: 1. Yeni yoksulluk ve yoksullukların oluşmasını önlemesi 2. Yoksulların kayıtlı ve düzenli istihdam olanaklarının geliştirilmesi 3. Gelir dağılımını düzenleyici etkisinin olması	Yoksullara kayıtlı ve iş kanunlarına uyan işletmelerde iş bulma olanağı sağlanması Kayıtlı ve düzenli istihdam olanaklarının geliştirilmesi üzerine stratejiler geliştirilmesi Yoksulların işgücü piyasalarına uyumunun kolaylaştırılması	İşletmelerin Ruhsatlı Çalışıp Çalışmadığının Denetiminin Geliştirilmesi Projesi İşletmelerin İLO Standartlarına Uygun İş Ortamları Sağlayıp Sağlamadığının Denetlenmesi Projesi Mevcut Teknolojinin İstihdam Azalmasına Yol Açmayacak Şekilde Kullanılmasını Geliştirme Projesi Kayıtlı ve Düzenli İstihdam Sağlayıcı Bir Esnek İş Sürecinin Geliştirilmesi Projesi Yoksul Ailelerin İşgücü Miktarının Artırılması Programını Hazırlama Projesi	Belediye, İl Özel İdaresi, Sanayi ve Ticaret İl Müdürlüğü, ÇTSO, ÇTB, sendikalar SGK İl Müdürlüğü, ÇTSO, ÇTB, sendikalar ÇTSO, ÇTB, ÇOMÜ, ÇAŞIAD, ÇAGIAD, sendikalar, Belediye, İl Özel İdaresi, Kent Konseyi ÇTSO, ÇTB, ÇOMÜ, ÇAŞIAD, ÇAGIAD, sendikalar, Belediye, İl Özel İdaresi, Kent Konseyi İş-Kur, ÇOMÜ, İl Millî Eğitim Müdürlüğü, Belediye, İl Özel İdaresi, İl Sosyal Hizmetler Müdürlüğü, SYDV İş-Kur, ÇOMÜ, İl Millî Eğitim Müdürlüğü, Belediye, İl Özel İdaresi, İl Sosyal Hizmetler Müdürlüğü, SYDV Kent Konseyi, Belediye, ÇOMÜ, Valilik, İl Özel İdaresi, SYDV, ÇTSO, ÇTB, ÇAGIAD, ÇAŞIAD, ÇESOB, ilgili STK'lar Kent Konseyi, Belediye, ÇOMÜ, Valilik, İl Özel İdaresi, SYDV, ÇTSO, ÇTB, ÇAGIAD, ÇAŞIAD, ÇESOB, ilgili STK'lar	İlgili kurum ve kuruluşlar tarafından uygulamaya aşamasında belirlenecektir	9 ay 12 ay 60 ay 60 ay 12 ay 12 ay 18 ay 14 ay	
	Yoksullukla mücadele program ve projelerinde kullanılmak üzere finansman kaynakları oluşturmak	1. Kent paydaşlarının yoksulluğun ve yoksulluğun azaltılmasındaki sorumluluklarının geliştirilmesi 2. Yerel kaynaklarla yoksulluk ve yoksulluğun azaltılmasına katkı yapılması	Yoksullukla mücadele için kaynak oluşturulması	Mikro Kredi uygulaması Meslek Sahibi Yoksul Kişilerin Küçük Sermaye ile İşyeri Açarak Üretme Katkıda Bulunmaları Amacıyla Kredi Verilmesi	Yoksullukla Mücadele Fonu Oluşturulması Programının Hazırlanması Projesi Kamu Kurumları İle Meslek Odaları Bütçelerinden Belirli Bir Payın Yoksullukla Mücadele Fonu'na Ayrılması Projesi	SYDV İl Özel İdaresi		

YOKSULLUK EYLEM PLANI

AMAÇ	TEMEL POLİTİKALAR	ÖNGÖRÜLEN SONUÇLAR	FAALİYETLER	KURUMLARIN PROGRAMLARINDA OLAN UYGULAMALAR	ÖNERİLEN PROJELER	İLGİLİ KURUM / ORTAKLAR	GİRDİLER VE KAYNAK	SÜRE
			Kent kaynaklarının toplumsal eşitsizliklerin azaltılmasında kullanılması		Kentel Rantın, Toplumsal Eşitsizliklerin Azaltılmasında ve Ortak İhtiyaçların Karşılansında Kullanılması Programının Hazırlanması Projesi	Kent Konseyi, Belediye, ÇOMÜ, Valilik, İl Özel İdaresi, SYDV, ÇTSO, ÇTB, ÇAGIAD, ÇASIAD, ÇESOB, ilgili STK'lar		18 ay
					Değer Artış Ödentisi ve Şerhiye Uygulamalarını Fonlaştırma Programı Hazırlama Projesi	Kent Konseyi, Belediye, ÇOMÜ, Valilik, İl Özel İdaresi, SYDV, ÇTSO, ÇTB, ÇAGIAD, ÇASIAD, ÇESOB, ilgili STK'lar		18 ay
	Yoksullukla mücadele çalışmalarını yoksullar ile birlikte tasarlamak ve uygulamak	Yoksulların durumlarının iyileştirilmesi için hazırlanan proje, program ve uygulamaların:	Yoksullukla mücadelede gerekli ve yeterli veri ve bilgi sisteminin oluşturulması		Yoksulluk Profillerinin Hazırlanması Araştırması Projesi	Belediye, ÇOMÜ, Valilik, İl Özel İdaresi, ilgili STK'lar, ÇTSO, ÇASIAD, Kent Konseyi		12 ay
		1. Doğru hedef kitile, yer ve zamanda yapılması 2. Taraflarca sahip çıkılmasının sağlanması 3. Hedeflere odaklanmanın geliştirilmesi 4. Etkinlik ve etkinliğinin azami ölçüye çıkarılması 5. Sürdürülebilirliğini n sağlanması	Yoksullarda topluluk olarak kendini güçlendirmeye ve sinerji oluşturmaya öncelik ve ağırlık verilmesi		İlgili Kurum ve Kuruluşların Topluluk Temelli Organizasyon Yapma Kapasitelerinin Geliştirilmesi Projesi	Belediye, ÇOMÜ, Valilik, İl Özel İdaresi, ilgili STK'lar, ÇTSO, ÇASIAD, Kent Konseyi		18 ay
					Yoksullar Arasında Toplumsal Dayanışma Ağları Oluşturulması Projesi	Belediye, ÇOMÜ, Valilik, İl Özel İdaresi, ilgili STK'lar, ÇTSO, ÇASIAD, Kent Konseyi		48 ay
					Topluluk Temelli Yoksulluğu Azaltıcı Girişimlerin Desteklenmesi Projesi	Belediye, ÇOMÜ, Valilik, İl Özel İdaresi, ilgili STK'lar, ÇTSO, ÇASIAD, Kent Konseyi		60 ay

YOKSULLUK EYLEM PLANI								
AMAÇ	TEMEL POLİTİKALAR	ÖNGÖRÜLEN SONUÇLAR	FAALİYETLER	KURUMLARIN PROGRAMLARINDA OLAN UYGULAMALAR	ÖNERİLEN PROJELER	İLGİLİ KURUM / ORTAKLAR	GİRDİLER VE KAYNAK	SÜRE
	Yoksulların temel ihtiyaçlarını karşılama maliyetlerini düşürmek	1. Kamu ve genel hizmetlerden yararlanmada fırsat eşitliğinin gerçekleştirilmesine, artırılmasına, 2. Toplumsal refahın artırılmasına, 3. Sosyal adaletin sağlanmasına katkı yapılması	Yoksul ve dezavantajlı kesimlerin ortak toplumsal hizmetlere erişiminin kolaylaştırılması		Semt Çamaşhaneleri Oluşturulması Projesi Yerel Hizmetleri Fiyatlandırma Ödeme Güçlerinin Göz Önünde Tutulması (Farklı Tarife Oluşturma) Projesi Yerel Hizmetleri Fiyatlandırma Temel İhtiyaç Miktarı ile Fiyat Tarifesi Arasında Bağ Kurulması (Kademeli Fiyatlandırma) Projesi	Belediye, Kent Konseyi, SYDV, muhtarlıklar Belediye, ÇOMÜ, Valilik, İl Özel İdaresi, ilgili STK'lar, ÇTSO, ÇASIAD, Kent Konseyi Belediye, ÇOMÜ, Valilik, İl Özel İdaresi, ilgili STK'lar, ÇTSO, ÇASIAD, Kent Konseyi		9 ay 24 ay 24 ay
			Sosyo-ekonomik olanakları kısıtlı olan kişi ve ailelere sağlıklı ve nitelikli konut edinebilen olanaklarının oluşturulması	Gecekonduların Önlenebilirliği Projesi	Bina İçinde Tuvalet, Banyo, Mutfak, Su ve Elektrik Olmayan Hanelerin Bunları Edinmesini Kolaylaştırma Projesi Ucuz Arsa Üretim Programı Hazırlanması Projesi Ucuz ve Nitelikli Konut Üretim Projesi Mahalle Gençlik Merkezleri Projesi	Belediye, ÇOMÜ, Valilik, İl Özel İdaresi, ilgili STK'lar, Kent Konseyi		24 ay 24 ay 60 ay 15 ay
			Sokak, site ve mahallelerde o çevrede yaşayanların birbirleri ile ilişkileri kurabilecekleri, birlikte sosyal ve kültürel etkinlikte bulunabilecekleri açık ve kapalı ortamlar oluşturulması	Mahalle Hizmet Evleri Projesi Barbaros Sosyal Tesis Projesi		Belediye		

YOKSULLUK EYLEM PLANI

AMAÇ	TEMEL POLİTİKALAR	ÖNGÖRÜLEN SONUÇLAR	FAALİYETLER	KURUMLARIN PROGRAMLARINDA OLAN UYGULAMALAR	ÖNERİLEN PROJELER	İLGİLİ KURUM / ORTAKLAR	GİRDİLER VE KAYNAK	SÜRE
			Ortak toplumsal hizmet olanaklarının yoksul ve yoksun kesimlere toplumsal-kültürel gelişme olanakları sağlayacak şekilde geliştirilmesi		Yoksul ve Yoksun Kesimlerin Kültürel Üretimlerini Cazip Hale Getirme Projesi	Belediye, ÇOMÜ, Valilik, İl Özel İdaresi, İl Kültür ve Turizm Müdürlüğü, İl Sosyal Hizmetler Müdürlüğü, ilgili STK'lar, Kent Konseyi		24 ay
					Yoksul ve Yoksun Kesimlerin Kültürel Ürünlerden Yararlanmasını Cazip Hale Getirme Projesi	Belediye, ÇOMÜ, Valilik, İl Özel İdaresi, İl Kültür ve Turizm Müdürlüğü, İl Sosyal Hizmetler Müdürlüğü, ilgili STK'lar, Kent Konseyi		18 ay
	Yoksulların acil ve zorunlu ihtiyaçlarını karşılamak	1. Temel ihtiyaçların hemen karşılanması gereken ama kendi olanakları ile karşılanamayan bir bölümünün aynı veya nakdi olarak karşılanması 2. Kamu ve kent kaynaklarının ihtiyaç sahiplerinin durumunu iyileştirmeye en fazla etki edecek şekilde kullanılması	Kaynakların verimli, nesnel ve şeffaf kullanılması		Aynı ve Nakdi Yardımda Bulunan Çeşitli Kişi, Kurum ve Kuruluşlar Arasında Koordinasyonun Geliştirilmesi Projesi	Belediye, ÇOMÜ, Valilik, İl Sosyal Hizmetler Müdürlüğü, SYDV İl Özel İdaresi, ilgili STK'lar,		3 ay
					Yardım Kriterlerinin Nesnellüğünün Geliştirilmesi Projesi	Belediye, ÇOMÜ, Valilik, İl Özel İdaresi, İl Sosyal Hizmetler Müdürlüğü, SYDV ilgili STK'lar, Kent Konseyi		9 ay
			Acil ve zorunlu ihtiyaçların yerinde kullanımının geliştirilmesi		Acil ve Zorunlu İhtiyaçlarını Karşılamayacak Ailelerin Durumunu Tespit Projesi	Belediye, ÇOMÜ, Valilik, İl Özel İdaresi, İl Sosyal Hizmetler Müdürlüğü, SYDV ilgili STK'lar,		9 ay
					Acil ve Zorunlu İhtiyaçlarını Karşılamayacak Ailelerin Durumlarını İyileştirme Projesi	Belediye, ÇOMÜ, Valilik, İl Özel İdaresi, İl Sosyal Hizmetler Müdürlüğü, SYDV, ilgili STK'lar, İş-Kur, ÇTSO, ÇASIAD, ÇESOB, Kent Konseyi		60 ay

TURİZM EVLEM PLANI						
AMAÇ	TEMEL POLİTİKALAR	ÖNGÖRÜLEN SONUÇLAR	FAALİYETLER	KURUMLARIN PROGRAMLARINDA OLAN UYGULAMALAR	ÖNERİLEN PROJELER	İLGİLİ KURUM / ORTAKLAR
İnsana ve doğaya saygılı biçimde kent ekonomisine ve kentlinin göncüne en yüksek düzeyde katkı sağlanması, bireyler ve toplumlar arasında iletişimin sağlanması	1. Turizmin, kentliler arasında daha iyi algılanmasını sağlamak ve değişik kesimlerin katılımı yaygınlaştırmak 2. Turizm gelirlerinden toplumun geniş kesimlerinin doğrudan yararlanması	Turizmden sosyal -kültürel iletişim aracı olarak yararlanması Turizm gelirlerinden toplumun geniş kesimlerinin doğrudan yararlanması	Turizm faaliyetlerinin topluma yaygınlaştırılması	Ev Pansiyonculuğunun Geliştirilmesi Projesi	Belediye, İl Özel İdaresi, İl Millî Eğitim Müdürlüğü, İl Sosyal Hizmetler Müdürlüğü, İl Kültür ve Turizm Müdürlüğü, ÇESOB, ÇTSO, ÇASIAD, ilgili STK'lar, ilgili kesimler	9 ay
				Kentin Özgün Yemeklerini Sunacak Alternatif Mekanların (Ev, Lokanta Vs.) Oluşturulması Programını Hazırlama Projesi	Belediye, İl Özel İdaresi, İl Millî Eğitim Müdürlüğü, İl Sosyal Hizmetler Müdürlüğü, ÇESOB, Lokantacılar ve Gazinocular Odası ÇTSO, ÇASIAD, ilgili STK'lar,	6 ay
				Kentteki Değişik Kültür Gruplarının Yeni Turizm Ürünlerini Sunmalarının Sağlanması (Özgün Folklor, Müzik Vs.) Programını Hazırlama Projesi	Belediye, İl Özel İdaresi, İl Millî Eğitim Müdürlüğü, İl Sosyal Hizmetler Müdürlüğü, İl Kültür ve Turizm Müdürlüğü, ÇESOB, ÇTSO, ÇASIAD, ilgili STK'lar, ilgili kesimler	6 ay
				Kent Rehberliği Sisteminin Oluşturulması Projesi	Belediye, İl Özel İdaresi, İl Millî Eğitim Müdürlüğü, İl Sosyal Hizmetler Müdürlüğü, İl Kültür ve Turizm Müdürlüğü, ÇESOB, ÇTSO, ÇASIAD, ilgili STK'lar, ilgili kesimler	12 ay
				Yöresel ve El Sanatları Ürünleri Pazarlanmasına Ağırlık Verilmesi Programının Hazırlanması Projesi	Belediye, Valilik, İl Özel İdaresi, İl Kültür ve Turizm Müd., İl Sanayi ve Ticaret Müd., COMÜ, ÇASIAD, ÇTSO, ÇAGIAD, ÇESOB	12 ay
				Gençlerin, Turizm Sektörüne Katılacak Şekilde Eğitim Almalarının Özendirilmesi Projesi	İş-Kur, İl Millî Eğitim Müdürlüğü, İl Kültür ve Turizm Müdürlüğü, ÇASIAD, ÇAGIAD, Turizm Tanıtma Derneği	12 ay
			Turizmin topluma benimsemesinin geliştirilmesi	Sokak Şenlikleri Düzenlenmesi Projesi	Belediye, Valilik, İl Özel İdaresi, COMÜ, ÇASIAD, ÇTSO, ÇTB, ÇAGIAD, ÇESOB	12 ay
				Turizm Haftası'nda, Turizmle İlgili Tarafların Bir Araya Gelerek, Turizmi Tanıtıcı Etkinlikler Düzenlemeleri Programını Hazırlama Projesi	Belediye, İl Kültür ve Turizm Müdürlüğü, İl Özel İdaresi, Valilik, COMÜ, ÇASIAD, ÇTSO, ÇTB, ÇAGIAD, ÇESOB, ilgili STK'lar	12 ay
				Özel Günleri Bir Festival Havaasında Kutlamayı Geliştirme Programı Hazırlanması Projesi	Belediye, İl Kültür ve Turizm Müdürlüğü, Valilik, İl Özel İdaresi, Valilik, COMÜ, ÇASIAD, ÇTSO, ÇTB, ÇAGIAD, ÇESOB, ilgili STK'lar	24 ay

TURİZM EYLEM PLANI								
AMAÇ	TEMEL POLİTİKALAR	ÖNGÖRÜLEN SONUÇLAR	FAALİYETLER	KURUMLARIN PROGRAMLARINDA OLAN UYGULAMALAR	ÖNERİLEN PROJELER	İLGİLİ KURUM / ORTAKLAR	GİRDİLER VE KAYNAK	SÜRE
	Turizm faaliyetinde çevre, altyapı ve hizmet kalitesini uluslararası standartlara uygun hale getirmek	Turistlerin; 1. Çanakkale'ye gelmekten, 2. Çanakkaleleri tanımaktan memnuniyetlerinin artması	Hizmet kalitesinin geliştirilmesi		Turistlerin Yararlandığı İşletmelerde Çalışan Personele Yönelik Hizmet İçi Eğitim Projesi İşletme Sahiplerine Yönelik Hizmet Geliştirme Programı Projesi Turistlerin Çanakkale'den Beklentilerinin ve Buradaki İhtiyaçlarının Belirlenmesi Projesi Çanakkale'ye Gelen Yerli ve Yabancıların Çanakkale'yi Algılama Boyutları Projesi	Belediye, Valilik, İl Özel İdaresi, ÇOMÜ, ÇASIAD, ÇTSO, ÇAGIAD, ÇESOB, ÇATOD ÇASIAD, ÇASIAD, ÇTSO, ÇAGIAD, ÇATOD İl Kültür ve Turizm Müdürlüğü, ÇOMÜ, İl Özel İdaresi, Belediye, ÇASIAD, ÇTSO, ÇAGIAD, ÇESOB ÇOMÜ		12 ay 12 ay
					El Sanatlarının Geliştirilmesi ve Desteklenmesi Projesi	Belediye, İl Özel İdaresi, Valilik, ÇOMÜ, ÇTSO, ÇASIAD, ÇESOB, ÇTB, ÇZO, İl Kültür ve Turizm Müdürlüğü, İl Sosyal Hizmetler Müdürlüğü, İl Millî Eğitim Müdürlüğü, Girişimci Kadınlar Kooperatifi, ilgili STK'lar		60 ay
					Turistler İçin Gelişmiş Bir Rehberlik ve Danışmanlık Hizmeti Sistemi Oluşturulması Projesi	İl Kültür Turizm Müdürlüğü, turizm acenteleri, Profesyonel Rehberler Derneği		9 ay
				Turizm Belgeli Otel ve Restoranlar İle Turizm Seyahat Acentelerinin Etkin Bir Şekilde Denetlenmesi Projesi		İl Özel İdaresi		
					İl Turizm Müdürlüğü'nün Yeni Açılan Otelleri Yıldızlandırması Projesi	İl Kültür Turizm Müdürlüğü, Çanakkale Oteller Birliği, ÇASIAD, ÇAGIAD		6 ay
					Tur Operatörlüğü, Turizm Acenteliği ve Turizm Rehberliği Faaliyetleri Geliştirilmesi Projesi	İl Kültür Turizm Müdürlüğü, Profesyonel Rehberler Derneği		12 ay

TURİZM EYLEM PLANI							
AMAÇ	TEMEL POLİTİKALAR	ÖNGÖRÜLEN SONUÇLAR	FAALİYETLER	KURUMLARIN PROGRAMLARINDA OLAN UYGULAMALAR	ÖNERİLEN PROJELER	İLGİLİ KURUM / ORTAKLAR	
						GİRDİLER VE KAYNAK	
						SÜRE	
			Çevre ve alt yapı kalitesinin geliştirilmesi		Turistlere Yönelik Eğlen – Dinlen (Rekreasyon) Ortamlarının Geliştirilmesi Programı Hazırlanması Projesi	Belediye, turizm acenteleri, Sanayi Ticaret Odası, ÇASIAD	60 ay
					Turistlere Yönelik Sosyal – Kültürel Ortamların Geliştirilmesi Programının Hazırlanması Projesi	İl Kültür Turizm Müdürlüğü,	60 ay
					Kent İçi Yönlendirme Levhalarının Turistlere De Hiap Etmesinin Geliştirilmesi Projesi	ÇOMÜ, Belediye, İl Kültür Turizm Müdürlüğü, turizm acenteleri, Rehberler Derneği	12 ay
					Kentin Turizm Açısından Ana Ulaşım Arterlerinin Belirlenmesi Projesi	İl Özel İdare, Ulaştırma Bölge Müdürlüğü, Trafik Bölge Müdürlüğü, İl Emniyet Müdürlüğü, Belediye	12 ay
					Çevre Düzenleme Programı Hazırlanması Projesi	Belediye, İl Çevre ve Orman Müdürlüğü, Kültür ve Tabiat Varlıklarını Koruma Kurulu, İl Kültür Turizm Müdürlüğü, ÇOMÜ	48 ay
					Kongre Merkezi Yapılması Projesi	Belediye, İl Özel İdare, ÇOMÜ, İl Kültür Turizm Müdürlüğü, ÇTSO, ÇASIAD, ÇESOB, ÇTB, ÇZO	24 ay
					Sergi ve Fuar Alanı Oluşturulması Projesi	Belediye, İl Özel İdare, ÇOMÜ, İl Kültür Turizm Müdürlüğü, ÇTSO, ÇASIAD, ÇESOB, ÇTB, ÇZO	36 ay
					Çanakale'nin Avantajlı Konumda Olduğu Turizm Ürünlerini Belirleme Projesi	Çanakale Belediyesi, ÇOMÜ, İl Kültür Turizm Müdürlüğü, Sanayi Ticaret Odası	9 ay
					Avantajlı Olan Ürünlerle İlgili Özel Tanıtım Programı Hazırlanması Projesi	ÇOMÜ, Belediye, Valilik, İl Kültür ve Turizm Müdürlüğü, turizm acenteleri	12 ay
					Çanakale'yi Bir Marka Haline Dönüştürmek İçin Bir Arama Konferansı Düzenleme Projesi	ÇOMÜ, Turizm Meslek Yüksekokulu	
					Seçilen Markayla İlgilenebilecek Ülkelerin ve Hedef Kitlelerin Belirlenmesi ve Özel Tanıtım Yapılması Programı Hazırlanması Projesi	ÇOMÜ, Belediye, Valilik, İl Kültür ve Turizm Müdürlüğü, turizm acenteleri, Troia Vakfı, turizm acenteleri, Rehberler Derneği, profesyonel reklam ajansı, basın-yayın organları, ilgili STK'lar	24 ay

TURİZM EYLEM PLANI

AMAÇ	TEMEL POLİTİKALAR	ÖNGÖRÜLEN SONUÇLAR	FAALİYETLER	KURUMLARIN PROGRAMLARINDA OLAN UYGULAMALAR	ÖNERİLEN PROJELER	İLGİLİ KURUM / ORTAKLAR	GİRDİLER VE KAYNAK	SÜRE
			Çanakkale'nin turizm markasının sürekliliğinin sağlanması		Markalaşmanın Kentte Yaygınlaştırılması Projesi	Ticaret ve Sanayi Odası, Belediye, İl Kültür Turizm Müdürlüğü, turizm acenteleri, ÇOMÜ, Rehberler Derneği, profesyonel reklam ajansı		36 ay
	Çanakkale kentinin turizm potansiyelini belirlemek, ürünleri çeşitlendirmek ve turizm faaliyetini dört mevsime yaymak	1. Turistlerin kalma süresinin artması 2. Turistlerin harcamaları miktarının artması 3. Turistlerin kentin tarihi ve doğal değerlerinden yararlanmasının artması	Turizm potansiyelinin geliştirilmesi		Markalaşılan Alanların Geliştirilmesi Projesi Kentin Kültürel-Doğal Esvanterinin Çıkarılması Projesi	Valilik, İl Özel İdaresi, Belediye, ÇOMÜ, turizm acenteleri, Turist Rehberleri Derneği		60 ay
					Kent Merkezi Dışında Troya Tanıtım Merkezinin Kurulması (Maket Çanakkale) Projesi Deniz Sporlarının Geliştirilmesi Projesi	ÇOMÜ, Valilik, Belediye, seyahat acenteleri, Çanakkale Otelciler Birliği, Ticaret ve Sanayi Odası, ÇASIAD		12 ay
					Küçük Tekne İle Olta Balıkçılığı Turizmını Geliştirme Projesi	İl Kültür ve Turizm Müdürlüğü, İl Özel İdaresi, Valilik, Troia Vakfı, ÇOMÜ, Belediye, Mimarlar Odası, İl Gençlik Spor Müdürlüğü, İl Kültür ve Turizm Müdürlüğü, İl Özel İdaresi, Belediye, ÇOMÜ, ilgili STK'lar, ÇTSO, ÇTB, ÇASIAD, ÇAGIAD, ÇESOB		60 ay
					Sarıçay ve Kıyı Şeridinin Turizm Amaçlı Kullanımın Sağlanması Projesi	Belediye, İl Turizm ve Kültür Müdürlüğü, İl Özel İdaresi, Amatör Balıkçılar Derneği, Küçük Balıkçıları Koruma Derneği, ÇASIAD, ÇAGIAD, ÇTSO, diğer ilgili STK'lar		60 ay
					Spor Kamplarının Çanakkale'ye Getirilmesi Programı Hazırlanması Projesi	Belediye, İl Turizm ve Kültür Müdürlüğü, İl Özel İdaresi, Amatör Balıkçılar Derneği, Küçük Balıkçıları Koruma Derneği, ÇASIAD, ÇAGIAD, ÇTSO, diğer ilgili STK'lar		12 ay
					Aynalı Çarşı İçinde veya Yakınında Turistik Kafe Açılması Projesi	ÇOMÜ, Belediye, İl Gençlik ve Spor Müdürlüğü, Spor Demekleri		60 ay
				Yat Limanı Kapasitesinin Artırılması Projesi		Belediye, çarşı esnafı		12 ay
						Belediye		

TURİZM EYLEM PLANI								
AMAÇ	TEMEL POLİTİKALAR	ÖNGÖRÜLEN SONUÇLAR	FAALİYETLER	KURUMLARIN PROGRAMLARINDA OLAN UYGULAMALAR	ÖNERİLEN PROJELER	İLGİLİ KURUM / ORTAKLAR	GİRDİLER VE KAYNAK	SÜRE
				Kaz Dağı'nda Eko-Turizm		ÇOMÜ		
				Gelibolu Milli Parkı'ndaki Yöre Halkının Turizm Eğitimi		ÇOMÜ		
				Köy Okullarının Turizme Kazandırılması		ÇOMÜ		
				ÇOMÜ Gözlemevi'nin Turizme Açılması		ÇOMÜ		
				Ayvacak Midilli Atı'ndan Turizm Amaçlı Yararlanma Olanakları		ÇOMÜ		
				Çanakkale'de İnanç, Kültür ve Tarih Turizmi		ÇOMÜ		
			Turizmin bir yılın bütününe yaygınlaştırılması		Çanakkale'nin İklim Konforunun Belirlenmesi Projesi	İl Özel İdaresi, İl Kültür ve Turizm Müdürlüğü, ÇOMÜ, Belediye		12 ay
		Çanakkale'ye gelen turist sayısının artması	Çanakkale'yi tanıtım stratejisinin oluşturulması		Tanıtım ile ilgili Arama Konferansının Düzenlenmesi Projesi	Valilik, İl Özel İdaresi, İl Kültür ve Turizm Müdürlüğü, ÇOMÜ, Belediye, ÇASIAD, ÇTSO, ÇTB, ÇAGIAD, ÇESOB, ilgili STK'lar		6 ay
			Tanıtım materyalinin hazırlanması		Kent Tanıtım Filminin Hazırlanması Projesi	Belediye, İl Özel İdaresi, İl Kültür ve Turizm Müdürlüğü, ÇOMÜ, ÇTSO, ÇASIAD, ÇAGIAD		12 ay
					Farklı Dillerde Web Sayfasının Hazırlanması Projesi	Belediye, İl Özel İdaresi, İl Kültür ve Turizm Müdürlüğü, ÇOMÜ, ÇTSO, ÇASIAD, ÇAGIAD		12 ay
					Kenti Tanıtım Rehber, Harita ve CD Hazırlanması Projesi	Belediye, İl Özel İdaresi, İl Kültür ve Turizm Müdürlüğü, ÇOMÜ, ÇTSO, ÇASIAD, ÇAGIAD, Acenteler, ÇATOD, TURSAB		12 ay
			Çanakkale'yi tanıtım sisteminin oluşturulması		Ulusal ve Uluslararası Turizm Fuarlarına Katılmanın Geliştirilmesi Projesi	Belediye, İl Özel İdaresi, İl Kültür ve Turizm Müdürlüğü, ÇOMÜ, ÇTSO, ÇASIAD, ÇAGIAD, Acenteler, ÇATOD, TURSAB, ilgili STK'lar		12 ay
					Ulusal ve Uluslararası Tanıtım Ağı Oluşturma Projesi	Belediye, İl Özel İdaresi, İl Kültür ve Turizm Müdürlüğü, ÇOMÜ, ÇTSO, ÇASIAD, ÇAGIAD, acenteler, ÇATOD, ilgili STK'lar		60 ay

TURİZM EYLEM PLANI

AMAÇ	TEMEL POLİTİKALAR	ÖNGÖRÜLEN SONUÇLAR	FAALİYETLER	KURUMLARIN PROGRAMLARINDA OLAN UYGULAMALAR	ÖNERİLEN PROJELER	İLGİLİ KURUM / ORTAKLAR	GİRDİLER VE KAYNAK	SÜRE
	Çanakale'nin turizm ürünlerinin geliştirilmesinden yararlanılmasını sağlayacak önlemleri almak	1. Turistlik doğal ve tarihi değerlerden yararlanma sürelerinin artırılması 2. Turistlerin zaman ve mekân sıkışıklığı olmadan, ferah ve rahat şekilde turistlik tarihi ve doğal değerlerden yararlanması	Kentteki turizm ürünlerinin her birinin taşıma kapasitelerinin belirlenmesi Turizm ürünlerinin sunumunda zarar görmelerini önleyici tedbirlerin alınması		Turizm Ürünlerinin Taşıma Kapasitesinin Tespiti Projesi Turizm Ürünlerinden Taşıma Kapasitesine Göre Yarılanma Projesi Turizm Ürünlerinin Sunumunda Konumları Programı Hazırlanması Projesi Turizm Ürünlerinin Gerekli Dönemlerde Bakım/Onarım/Restorasyonlarının Yapılması Programı Hazırlanması Projesi	İl Özel İdaresi, İl Kültür ve Turizm Müdürlüğü, Belediye, ÇOMÜ, ÇTSO, ÇASIAD, ÇAGIAD, acenteler, ÇATOD, TÜRSAB, ilgili STK'lar İl Özel İdaresi, İl Kültür ve Turizm Müdürlüğü, Belediye, ÇOMÜ, ÇTSO, ÇASIAD, ÇAGIAD, acenteler, ÇATOD, TÜRSAB, ilgili STK'lar İl Özel İdaresi, İl Kültür ve Turizm Müdürlüğü, Belediye, ÇOMÜ, ÇTSO, ÇASIAD, ÇAGIAD, acenteler, ÇATOD, TÜRSAB, ilgili STK'lar İl Özel İdaresi, İl Kültür ve Turizm Müdürlüğü, Belediye, ÇOMÜ, ÇTSO, ÇASIAD, ÇAGIAD, acenteler, ÇATOD, TÜRSAB, ilgili STK'lar		24 ay 12 ay 24 ay 18 ay
				Sivil Mimarlık Örneği Taşınan ve Koruma Altına Alınan Tescilli Yapıların Turizme Kazandırılması ve Gelecek Kuşaklara Aktarılması Projesi				

TİCARET EYLEM PLANI

AMAÇ	TEMEL POLİTİKALAR	ÖNGÖRÜLEN SONUÇLAR	FAALİYETLER	KURUMLARIN PROGRAMLARINDA OLAN UYGULAMALAR	ÖNERİLEN PROJELER	İLGİLİ KURUM / ORTAKLAR	GİRDİLER VE KAYNAK	SÜRE
Kentte, üretici ile tüketici arasında oluşan tüm piyasa seçeneklerini gözetilen bir alışveriş ortamının oluşturulması	Ticaret ile uğraşan kesimin alışveriş anlayışını geliştirmek	Alışveriş yapanların memnuniyetinin artması	Satış elemanlarının kapasitelerinin geliştirilmesi	Etkili Satış Yönetimim ve Satış Teknikleri Eğitimi Projesi	Satış Elemanlarının Eğitimi Projesi	İl Millî Eğitim Müdürlüğü, İl Kültür ve Turizm Müdürlüğü, ÇOMÜ, Belediye, İl Özel İdaresi, ÇESOB, ÇTSO, ÇTB, ÇASIAD, ÇAGIAD	İlgili kurum ve kuruluşlar tarafından uygulamaya aşamasında belirlenecektir	9 ay
					Pratik Yabancı Dil Eğitimi Projesi	İl Millî Eğitim Müdürlüğü, İl Kültür ve Turizm Müdürlüğü, ÇOMÜ, Belediye, İl Özel İdaresi, ÇESOB, ÇTSO, ÇTB, ÇASIAD, ÇAGIAD		9 ay
			Ticarethane sahiplerinin kapasitelerinin geliştirilmesi	Ticarethane Sahipleri Eğitim Programı Hazırlanması Projesi	Ticarethane Sahipleri Eğitim Programı Hazırlanması Projesi	İl Millî Eğitim Müdürlüğü, ÇOMÜ, Belediye, İl Özel İdaresi, ÇESOB, ÇTSO, ÇTB, ÇASIAD, ÇAGIAD		9 ay
					Bilişim Teknolojileri Kullanımını Geliştirme Projesi	İl Millî Eğitim Müdürlüğü, ÇOMÜ, Belediye, İl Özel İdaresi, ÇESOB, ÇTSO, ÇTB, ÇASIAD, ÇAGIAD		6 ay
				Müşteri ve Müşteri İlişkileri Yönetimi Eğitimi Projesi				
				Pazarlama Araştırması ve Pazarlama Araştırması Eğitimi Projesi				
				Pazarlama Stratejileri Eğitimi Projesi				
				Cuma Pazarı'nın Yenilenmesi Projesi				
	Kentteki alışveriş seçeneklerini çoğaltmak	1. Kentte alışveriş eden kişilerin farklı alışveriş olanakları arasında tercih yapma fırsatının artması 2. Kentte alışveriş eden kişilerin farklı çeşitler arasında tercih yapma fırsatının çoğaltılması 3. Kentte alışveriş eden kişilerin farklı kaliteler arasında tercih yapma fırsatının çoğaltılması	Kentli için farklı alışveriş olanaklarının geliştirilmesi Turistler için farklı ve yöreye özgü alışveriş olanaklarının geliştirilmesi	Semt Pazarları Oluşturulması Projesi	Semt Pazarları Oluşturulması Projesi	Belediye, ilgili STK'lar, Kent Konseyi		60 ay
				Turistik Eşyaların Kalitesinin ve Sunumunun Geliştirilmesi, Çeşitliliğin Artırılması Projesi	Turistik Eşyaların Kalitesinin ve Sunumunun Geliştirilmesi, Çeşitliliğin Artırılması Projesi	Belediye, İl Özel İdaresi, Valilik, ÇOMÜ, ÇTSO, ÇASIAD, ÇESOB, ÇTB, ÇZO, İl Kültür ve Turizm Müd, İl Sosyal Hizmetler Müd, İl Millî Eğitim Müd, ilgili STK'lar		36 ay
				Çarşının Konseptinin Oluşturulması Programı Hazırlanması Projesi	Çarşının Konseptinin Oluşturulması Programı Hazırlanması Projesi	Belediye, ÇOMÜ, ÇTSO, ÇASIAD, ÇAGIAD, İl Kültür ve Turizm Müdürlüğü, çarşı esnafı,		36 ay
				Aynalı Çarşı Konseptinin Oluşturulması ve Geliştirilmesi Projesi	Aynalı Çarşı Konseptinin Oluşturulması ve Geliştirilmesi Projesi	Belediye, ÇOMÜ, ÇTSO, ÇASIAD, ÇAGIAD, İl Kültür ve Turizm Müdürlüğü, Aynalı Çarşı esnafı		24 ay

TİCARET EYLEM PLANI

AMAÇ	TEMEL POLİTİKALAR	ÖNGÖRÜLEN SONUÇLAR	FAALİYETLER	KURUMLARIN PROGRAMLARINDA OLAN UYGULAMALAR	ÖNERİLEN PROJELER	İLGİLİ KURUM / ORTAKLAR	GİRDİLER VE KAYNAK	SÜRE
	Yerel, ulusal ve uluslararası ölçekte ticareti geliştirmek	1. Yerel ürünlerin satışının artması 2. Yerel ürünlerin satışının yaygınlaşması 3. Kentlinin ulusal ve uluslararası ölçekte üretilen ve pazarlanan ürünleri temin etmesinin kolaylaşması 4. Ulusal ve uluslararası ölçekte üretilen ve pazarlanan ürünlerin dağıtımında Çanakkale'nin bölgesel dağıtım merkezi olması	Kente ticaretin geliştirilmesi ve yaygınlaştırılması		Yerel Ürünlerin Tanıtımı ve Sunumunu Geliştirme Projesi	Belediye, İl Özel İdaresi, Valilik, ÇOMÜ, ÇTSO, ÇASIAD, ÇESOB, ÇTB, ÇZO, İl Kültür ve Turizm Müdürlüğü, İl Sosyal Hizmetler Müdürlüğü, İl Millî Eğitim Müdürlüğü, ilgili STK'lar		60 ay
			Yerel ürünlerin ulusal ölçekte satılmasının geliştirilmesi		Ulusal ve Uluslararası Ölçekte Üretilen ve Pazarlanan Ürünlerde Çanakkale'nin Bölgesel Dağıtım Merkezi Olmasını Geliştirme Projesi	ÇTSO, Belediye, İl Özel İdaresi, ÇOMÜ, ÇESOB, ÇTB, ÇZO, ÇASIAD, ilgili firmalar		60 ay
			Yerel ürünlerin ulusal ölçekte satılmasının geliştirilmesi		E-Ticaretin Yaygınlaştırılması Projesi	ÇTSO, Belediye, İl Özel İdaresi, ÇOMÜ, ÇESOB, ÇTB, ÇZO, ÇASIAD, ilgili firmalar		18 ay
			Yerel ürünlerin ulusal ölçekte satılmasının geliştirilmesi		Yerel Ürünlerin Ulusal Pazar Potansiyelinin Tespit Edilmesi Projesi	ÇTSO, Belediye, İl Özel İdaresi, ÇOMÜ, ÇESOB, ÇTB, ÇZO, ÇASIAD, ilgili firmalar		9 ay
			Yerel ürünlerin ulusal ölçekte satılmasının geliştirilmesi		Yerel Ürünlerin Ulusal Pazarda Tanıtımının Geliştirilmesi Projesi	ÇTSO, Belediye, İl Özel İdaresi, ÇOMÜ, ÇESOB, ÇTB, ÇZO, ÇASIAD, ilgili firmalar		24 ay
			Yerel ürünlerin ulusal ölçekte satılmasının geliştirilmesi		E-Ticaretin Yaygınlaştırılması Projesi	ÇTSO, Belediye, İl Özel İdaresi, ÇOMÜ, ÇTB, ÇASIAD, ÇAGIAD, ilgili firmalar		24 ay
			Yerel ürünlerin ulusal ölçekte satılmasının geliştirilmesi		Yerel Ürünlerin İhracat Potansiyelinin Tespit Edilmesi Projesi	ÇTSO, Belediye, İl Özel İdaresi, ÇOMÜ, ÇTB, ÇASIAD, ÇAGIAD, ilgili firmalar		12 ay
			Yerel ürünlerin ulusal ölçekte satılmasının geliştirilmesi		Yerel Ürünlerin Küresel Pazarda Tanıtımının Geliştirilmesi Projesi	ÇTSO, Belediye, İl Özel İdaresi, ÇOMÜ, ÇTB, ÇASIAD, ÇAGIAD, ilgili firmalar		36 ay
			Yerel ürünlerin ulusal ölçekte satılmasının geliştirilmesi		İhracat ve İthalat Mevzuatı İle İlgili Eğitim Projesi	İl Sanayi ve Ticaret Müdürlüğü, ÇTSO, Belediye, İl Özel İdaresi, ÇOMÜ, ÇTB, ÇASIAD, ÇAGIAD, ilgili firmalar		6 ay

TİCARET EYLEM PLANI								
AMAÇ	TEMEL POLİTİKALAR	ÖNGÖRÜLEN SONUÇLAR	FAALİYETLER	KURUMLARIN PROGRAMLARINDA OLAN UYGULAMALAR	ÖNERİLEN PROJELER	İLGİLİ KURUM / ORTAKLAR	GİRDİLER VE KAYNAK	SÜRE
	Kaliteli ürünün ucuza alınıp, satılmasını sağlamak yönünde örgütlenmeler oluşturmak	1. Tüketicinin alacağı ürünün kalitesini düşürmeden ucuza almasını sağlaması 2. Kentlinin işbirliği yapma ve birlikte hareket etme alışkanlığının gelişmesi	Tüketicilerde birlikte alışveriş anlayışının geliştirilmesi Ticaret ile uğraşanlarda birlikte alışveriş anlayışının geliştirilmesi		Tüketiciler Arası İşbirliğini Geliştirme Programı Hazırlanması Projesi Küçük İşletmeler Arasında İşbirliği ve Dayanışma Ağları Oluşturma Projesi Mal Alım Kooperatiflerini Teşvik Etme Projesi	TÜKODER, İl Sanayi ve Ticaret Müdürlüğü, Belediye, İl Özel İdaresi, ÇOMÜ İl Sanayi ve Ticaret Müdürlüğü, Belediye, İl Özel İdaresi, Valilik, ÇOMÜ, ÇTSO, ÇASIAD, ÇESOB, ÇTB, ÇZO İl Sanayi ve Ticaret Müdürlüğü, Belediye, İl Özel İdaresi, Valilik, ÇOMÜ, ÇTSO, ÇASIAD, ÇESOB, ÇTB, ÇZO		24 ay 24 ay 36 ay
	Tüketicinin korunmasını sağlayacak önlemler almak	1. Tüketicinin sağlık ve güvenliği ile ekonomik yararını koruyucu, aydınlatıcı, eğitici, zararlarını tazmin edici, çevresel tehlikelerden korunmasını sağlayıcı önlemlerin alınması 2. Tüketicilerin kendilerini koruyucu girişimlerinin artması 3. Tüketicilerin örgütlenmelerinin yaygınlaşmasının ve etkinliğinin artmasının sağlanması	Tüketiciler hakları ile ilgili duyarlılık oluşturulması Tüketiciler hakları ile ilgili hukuki süreçleri etkin kullanılması		Satıcıların Tüketiciler Hakları Eğitimi Projesi Tüketicinin Tüketiciler Hakları Eğitimi Projesi Tüketiciler ve Satıcının Sosyal Sorumluluğunun Geliştirilmesi Projesi Tüketiciler Hakları Danışmanlık Sistemi Oluşturulması Projesi Satışın Tüketiciler Hakları Açısından Da Denetlenmesinin Geliştirilmesi Projesi	İl Sanayi ve Ticaret Müdürlüğü, Belediye, İl Özel İdaresi, Valilik, ÇOMÜ, ÇTSO, ÇASIAD, ÇESOB, ÇTB, ÇZO TÜKODER, İl Sanayi ve Ticaret Müdürlüğü, Belediye, İl Özel İdaresi, Valilik, ÇOMÜ, ÇTSO, ÇASIAD, ÇESOB, ÇTB, ÇZO İl Sanayi ve Ticaret Müdürlüğü, Belediye, İl Özel İdaresi, Valilik, ÇOMÜ, ÇTSO, ÇASIAD, ÇESOB, ÇTB, ÇZO İl Sanayi ve Ticaret Müdürlüğü, Belediye, İl Özel İdaresi, Valilik, ÇOMÜ, ÇTSO, ÇASIAD, ÇESOB, ÇTB, ÇZO İl Sanayi ve Ticaret Müdürlüğü, Belediye, İl Özel İdaresi, Valilik, ÇOMÜ, ÇTSO, ÇASIAD, ÇESOB, ÇTB, ÇZO		6 ay 9 ay 12 ay 6 ay 6 ay

TARIM EYLEM PLANI

AMAÇ	TEMEL POLİTİKALAR	ÖNGÖRÜLEN SONUÇLAR	FAALİYETLER	KURUMLARIN PROGRAMLARINDA OLAN UYGULAMALAR	ÖNERİLEN PROJELER	İLGİLİ KURUM / ORTAKLAR	GİRDİLER VE KAYNAK	SÜRE
Kent ekonomisi ile doğrudan etkileşimli, çağdaş yaklaşımları takip eden, üreten ve uygulayan, sürdürülebilir bir tarımın yaratılması için kentteki ticaret ve hizmet alanlarının geliştirilmesi	Tarımda bilim ve teknolojiyi geliştirmek	Tarımsal üreticilerin: 1. Toprak, su gibi tarımsal üretim kaynaklarını kullanırken koruması 2. Tarımsal üretim maliyetini düşürmesi 3. Tarımsal üretim veriminin artırılması 4. Tarımsal ürün kalitesinin geliştirilmesi 5. Tarımsal ürünlerin çeşitlendirilmesi ile ilgili ortam ve olanak hazırlayıcı olunması	Mevcut bilim ve teknolojiden yararlanılması	Tarımsal Üretimde Kalıntı ve Mitotoksin Analiz Laboratuvarının Kurulması Projesi Bitkisel ve Hayvansal Üretimde Örnek Tesis Projesi Çanakkale Bölgesinin Ekonomik Su Ürünleri Yetiştiriciliği Uygulamaları Projesi Çanakkale Boğazi ve Yöresinde Yapay Balık Yuvaları Oluşturma Projesi Tarımda Kayıpların Önlenmesine Yönelik Soğuk Depo, Ambalajlama Tesislerinin Kurulmasına Ait Fizibilite Projesi Çanakkale Koşullarına Uygun Koyun Islah Projesi		ÇOMÜ ÇOMÜ ÇOMÜ ÇOMÜ ÇOMÜ	İlgili kurum ve kuruluşlar tarafından uygulama aşamasında belirlenecektir	
			Tarımsal bilim ve teknolojinin geliştirilmesi		Tarımsal Araştırmalar Merkezinin Kurulması Projesi	ÇOMÜ, ÇZO, İl Tarım Müdürlüğü, İl Özel İdaresi, ÇZO, ÇTB, ilgili STK'lar ÇOMÜ		12 ay
			Doğal ve ekolojik tarımsal üretimin teşvik edilmesi		Doğal ve Ekolojik Tarımsal Üretim Eğitimleri Projesi Doğal ve Ekolojik Üretim Örnek Uygulamaları Projesi	İl Tarım Müdürlüğü, ÇOMÜ, ÇZO, İl Özel İdaresi, ÇZO, ÇTB, ilgili STK'lar İl Tarım Müdürlüğü, ÇOMÜ, ÇTB, ÇZO, İl Özel İdaresi, ÇZO, ilgili STK'lar		60 ay 48 ay
					Doğal ve Ekolojik Üretim Tekniklerinde Kullanılan Materyallerin Dağıtım ve Üretimini Teşvik Etme Programı Hazırlanması Projesi	İl Tarım Müdürlüğü, ÇOMÜ, ÇTSO, ÇTB, ÇZO, İl Özel İdaresi, ÇZO, ilgili STK'lar		24 ay

TARIM EYLEM PLANI

AMAÇ	TEMEL POLİTİKALAR	ÖNGÖRÜLEN SONUÇLAR	FAALİYETLER	KURUMLARIN PROGRAMLARINDA OLAN UYGULAMALAR	ÖNERİLEN PROJELER	İLGİLİ KURUM / ORTAKLAR	GİRDİLER VE KAYNAK	SÜRE
					Doğal ve Ekolojik Ürün Pazarlamasını Geliştirme Programı Hazırlama Projesi	İl Tarım Müdürlüğü, ÇOMÜ, ÇTSO, ÇTB, ÇZO, ÇASIAD, ÇAGIAD, İl Özel İdaresi, ÇZO, ilgili STK'lar		36 ay
			Gen Kaynaklarını koruyucu çalışmalar yapılması		Gen Kaynakların Koruma Programını Hazırlama Projesi	İl Çevre ve Orman Müdürlüğü, İl Tarım Müdürlüğü, ÇOMÜ, ÇTSO, ÇTB, ÇZO, ÇASIAD, ÇAGIAD, İl Özel İdaresi, ÇZO, ilgili STK'lar		60 ay
		Tarım üreticilerinin: 1. Tarımda bilim ve teknolojiyi kullanması 2. Tarımsal üretim ve satışı süreçlerinde, bu süreçleri etkileyen yerel, ulusal ve uluslararası durum ve gelişmelerin farkında olması ve bunları dikkate alması	Tarım çalışanlarına yönelik eğitim faaliyetleri yapılması	Tarımda Avrupa Birliği'ne Uyum Aşamasında Üreticiye Yönelik Eğitim Projesi	Tarım Üretimde Kullanılan Girdilerin İnsan ve Çevre Sağlığı Üzerindeki Olumsuz Etkilerinin Azaltılması İle İlgili Eğitim Projesi	İl Tarım Müdürlüğü, ÇOMÜ, ÇTB, ÇZO, İl Özel İdaresi, ZMO, VHO ÇZO, ilgili STK'lar		60 ay
					Bitkisel Üretimde Hastalık ve Zararlılarla Entegre Mücadelenin Yaygınlaştırılması Projesi	İl Tarım Müdürlüğü, ÇOMÜ, ÇTB, ÇZO, İl Özel İdaresi, ZMO, VHO ÇZO, ilgili STK'lar		60 ay
					Hayvan Bakım ve Beslemede Bilimsel Tekniklerin Yaygınlaştırılması Projesi	İl Tarım Müdürlüğü, ÇOMÜ, ÇTB, ÇZO, İl Özel İdaresi, ZMO, VHO ÇZO, ilgili STK'lar		60 ay
			Tarım çalışanlarına, toprak yapısına uygun üretim tekniklerinin aktarılması		Tarımsal Alanların Korunması Programının Geliştirilmesi Projesi	İl Tarım Müdürlüğü, ÇOMÜ, ÇTB, ÇZO, İl Özel İdaresi, ZMO, VHO ÇZO, ilgili STK'lar		12 ay
		ile ilgili ortam ve olanak hazırlayıcı olunması			Tarımsal Alanların İyileştirilmesi Programının Geliştirilmesi Projesi	İl Tarım Müdürlüğü, ÇOMÜ, ÇTB, ÇZO, İl Özel İdaresi, ZMO, VHO ÇZO, ilgili STK'lar		12 ay
					Arazi ve Toprak Kaynakları İle İlgili Kurumların ve Eğitim Mekanizmalarının Güçlendirilmesi Projesi	İl Tarım Müdürlüğü, ÇOMÜ, ÇTB, ÇZO, İl Özel İdaresi, ZMO, VHO ÇZO, ilgili STK'lar		6 ay
					Çiftçilerimizin Toprak ve Yaprak Tahli Line Dayalı Girdi Kullanımının Özendirilmesi Projesi	İl Tarım Müdürlüğü, ÇOMÜ, ÇTB, ÇZO, İl Özel İdaresi, ZMO, VHO ÇZO, ilgili STK'lar		24 ay

TARIM EYLEM PLANI

AMAÇ	TEMEL POLİTİKALAR	ÖNGÖRÜLEN SONUÇLAR	FAALİYETLER	KURUMLARIN PROGRAMLARINDA OLAN UYGULAMALAR	ÖNERİLEN PROJELER	İLGİLİ KURUM / ORTAKLAR	GİRDİLER VE KAYNAK	SÜRE
				Alternatif Enerjinin Tarımsal Üretimde Kullanılmasının Teşviki Projesi	İl Tarım Müdürlüğü, ÇOMÜ, ÇTB, İl Özel İdaresi, Elektrik Mühendisleri Odası, Çevre Mühendisleri Odası, Makine Mühendisleri Odası Belediye, İl Tarım Müdürlüğü, İl Çevre ve Orman Müdürlüğü, ilgili STK'lar	ÇOMÜ		48 ay
				Balık Larvalarının Beslenmesinde Mikropartikül Yem Teknolojisinin Kullanılması Projesi	ÇOMÜ			
				Lüfer Yetiştiriciliği Projesi	ÇOMÜ			
				Avrupa Birliği Üyesi ve Aday Ülkelerde Devekuşu Yetiştiriciliğinin Elektronik Ortama Taşınması	ÇOMÜ			
				Kırsal Alanların Modernizasyonu: Tevfikiye Köyü (Çanakkaile) Projesi	ÇOMÜ			
				Lapseki İlçesi'nde İyi Tarım Uygulamaları (Europgap) Çiftçi Eğitim Çalışmaları ve Örneklendirilmesi	ÇOMÜ			
				Canakkale'de Organik Meyve Yetiştiriciliğinin Geliştirilmesi; Lapseki Dışbudak ve Bayramiç Beşik Köyü Örneği	ÇOMÜ			
				Biga'da Süt Hayvancılığında Verimliliğin ve Çiğ Süt Kalitesinin Artırılması Entansif Koşullarda Bildirim Yetiştiriciliği	ÇOMÜ			

TARIM EYLEM PLANI								
AMAÇ	TEMEL POLİTİKALAR	ÖNGÖRÜLEN SONUÇLAR	FAALİYETLER	KURUMLARIN PROGRAMLARINDA OLAN UYGULAMALAR	ÖNERİLEN PROJELER	İLGİLİ KURUM / ORTAKLAR	GİRDİLER VE KAYNAK	SÜRE
				<p>Seralarda Bitki Kontrolü Otomatik Sulama Sistemi</p> <p>1/25.000 Ölçekli Haritalar Üzerine Köy Bazında Tarım Arazileri İncelenerek, Tarım Arazilerinin Ülke Tarımındaki Öneme Göre, Nitelikleri Belirlenen Mutlak Tarım Arazileri, Özel Ürün Arazileri, Dikili Tarım Arazileri ve Marjinal Tarım Arazilerinin Tespitinin Yapılması Projesi</p>		ÇOMÜ		
			<p>Olağanüstü durumlar ile ilgili entegre tarım yönetim sisteminin oluşturulması</p>		<p>Kuraklıkla Mücadele İle İlgili Hizmet Geliştirme Eylem Planının Hazırlanması Projesi</p> <p>Yangınlarla Mücadele Programının Geliştirilmesi Projesi</p> <p>Baraj Çevresinin Bitkilendirilmesi Projesi</p> <p>Baraj Atık ve Kirliliklerinin Karışmasını Önleme Projesi</p> <p>Tarımsal Sulama Şebekesinde Kapalı Taşıma Sistemine Geçilmesi Projesi</p> <p>Tarımda Su Tasarrufunun Yaygınlaştırılması Projesi</p>	<p>İl Tarım Müdürlüğü, DSI, Meteoroloji Müdürlüğü, ÇOMÜ, ÇTB, ÇZO, İl Özel İdaresi, ZMO, VHO ÇZO, ilgili STK'lar</p> <p>Orman Bölge Müdürlüğü, İl Tarım Müdürlüğü, ÇOMÜ, ÇTB, ÇZO, İl Özel İdaresi, ZMO, VHO ÇZO, ilgili STK'lar</p> <p>DSİ, Belediye, İl Tarım Müdürlüğü, ÇOMÜ, ÇTB, ÇZO, İl Özel İdaresi, ZMO, VHO, ÇZO, ilgili STK'lar</p> <p>DSİ, Belediye, İl Tarım Müdürlüğü, İl Çevre ve Orman Müdürlüğü, ÇOMÜ, ÇTB, ÇZO, İl Özel İdaresi, ZMO, VHO ÇZO, ilgili STK'lar</p> <p>DSİ, Belediye, İl Tarım Müdürlüğü, ÇOMÜ, ÇTB, ÇZO, İl Özel İdaresi, ZMO, VHO, ÇZO, ilgili STK'lar</p> <p>İl Tarım Müdürlüğü, DSI, Belediye, İl Çevre ve Orman Müdürlüğü, ÇOMÜ, ÇTB, ÇZO, İl Özel İdaresi, ZMO, VHO, ÇZO, ilgili STK'lar</p>		<p>9 ay</p> <p>6 ay</p> <p>48 ay</p> <p>60 ay</p> <p>24 ay</p> <p>36 ay</p>

TARIM EYLEM PLANI						
AMAÇ	TEMEL POLİTİKALAR	ÖNGÖRÜLEN SONUÇLAR	FAALİYETLER	KURUMLARIN PROGRAMLARINDA OLAN UYGULAMALAR	ÖNERİLEN PROJELER	İLGİLİ KURUM / ORTAKLAR
						GİRDİLER VE KAYNAK
						SÜRE
	Tarım çalışanlarının sosyal güvenlik ve örgütlenme düzeylerini geliştirmek	Tarımda çalışanların: 1. Çalışamaz duruma geldiklerinde asgari gelir güvencesine sahip olması 2. Herhangi bir hastalık ve sakatlık durumunda mali durumundan bağımsız olarak yeterli tedavilerinin mümkün olması 3. Mevcut toplumsal ve ekonomik haklarını elde etmelerinin kolaylaşması 4. Yeni toplumsal ve ekonomik haklar elde etmelerinin mümkün hale gelmesi 5. Üretim ve satışa işbirliği yapması	Tarım çalışanlarının sosyal güvenliğinin geliştirilmesi	Tarım İşçilerinin Sosyal Güvenliği İle İlgili Farkındalığı Artırıcı ve Sosyal Sorumluluğu Geliştirici Programlar Hazırlama Projesi	İlgili sendikalar, İl SGK Müdürlüğü, İl Tarım Müdürlüğü, ÇTB, ÇZO, İl Özel İdaresi, ZMO, VHO, ÇZO, ilgili STK'lar	36 ay
				Tarım İşçilerinin Sosyal Güvenliği İle İlgili Denetimleri Artırma Projesi	İlgili sendikalar, İl SGK Müdürlüğü, İl Tarım Müdürlüğü, İl Özel İdaresi, ZMO, VHO, ÇZO, ilgili STK'lar	12 ay
				Üreticilerin Sosyal Güvenlik İle İlgili Duyarlılıklarını Artırma Projesi	İlgili STK'lar, İl SGK Müdürlüğü, İl Tarım Müdürlüğü, İl Özel İdaresi, ZMO, VHO, ÇZO	18 ay
				Üreticilerin Tarım Sigortası İle İlgili Duyarlılıklarını Geliştirme Projesi	İlgili STK'lar, İl SGK Müdürlüğü, İl Tarım Müdürlüğü, ÇOMÜ, İl Özel İdaresi, ZMO, VHO, ÇZO	18 ay
			Tarımsal alanda örgütlenmenin geliştirilmesi	Tarım İşçilerinde Örgütlülük Duyarlılığını Geliştirme Projesi	İlgili sendikalar, İl SGK Müdürlüğü, İl Tarım Müdürlüğü, İl Özel İdaresi, ZMO, VHO, ÇZO, ilgili STK'lar	48 ay
				Üreticilerin Birlikte Hareket Etmesini Geliştirme Projesi	İlgili STK'lar, ÇOMÜ, İl Tarım Müdürlüğü, İl Özel İdaresi, ZMO, VHO, ÇZO	60 ay
				Çiftçilerde Örgütlenme Duyarlılığını Geliştirme Projesi	İlgili STK'lar, İl Tarım Müdürlüğü, İl Özel İdaresi, ZMO, VHO, ÇZO	60 ay
				Çiftçi Örgütlerinin Kapasitelerini Geliştirme Projesi	İlgili STK'lar, İl Tarım Müdürlüğü, ÇOMÜ, İl Özel İdaresi, ZMO, VHO, ÇZO	24 ay
		İle ilgili ortam ve olanak hazırlayıcı olunması		Tarımsal Alandaki Örgütler Arasında İşbirliği ve Eşgüdümü Artırma Projesi	İlgili STK'lar, İl Tarım Müdürlüğü, ÇOMÜ, İl Özel İdaresi, ZMO, VHO, ÇZO	12 ay

TARIM EYLEM PLANI								
AMAÇ	TEMEL POLİTİKALAR	ÖNGÖRÜLEN SONUÇLAR	FAALİYETLER	KURUMLARIN PROGRAMLARINDA OLAN UYGULAMALAR	ÖNERİLEN PROJELER	İLGİLİ KURUM / ORTAKLAR	GİRDİLER VE KAYNAK	SÜRE
	Kent içindeki ve civarındaki tarımsal alanları korumak ve bu alanlarda nitelikli tarımsal üretim yapmak	Kentin ve Türkiye'nin doğal kaynaklarının kullanılırken korunması Kentlinin, özellikle yoksul kesimlerin gelir kaynaklarının artması ve çeşitlenmesi Kentlinin besin ve gıda güvenliğinin artması	Kent içindeki ve civarındaki 1. sınıf tarım arazilerinin tarımsal faaliyet için ayrılması Kent içi ve civarındaki alanlarda ekolojik ve özel ürün üretiminin teşvik edilmesi		Kent ve civarındaki Nitelikli Tarımsal Alanların Tespit Edilmesi Projesi Gelişme ve Yerleşme Yerleri Planlarında Revizyon Programı Hazırlanması Projesi Seracılığın Geliştirme Projesi Baraj Koruma Alanında Organik Tarımı Geliştirme Projesi	Belediye, İl Tarım Müdürlüğü, ÇOMÜ, İl Özel İdaresi, ZMO, VHO ÇZO, ilgili STK'lar Belediye, ÇOMÜ, İl Sivil Savunma Müdürlüğü, İl Bayındırlık ve İskân Müdürlüğü, Kent Konseyi Belediye, İl Tarım Müdürlüğü, ÇOMÜ, ÇZO, İl Özel İdaresi, ÇZO, ÇTB, ilgili STK'lar Belediye, DSI, İl Tarım Müdürlüğü, ÇOMÜ, İl Özel İdaresi, ÇZO, ÇTB, ilgili STK'lar		12 ay 12 ay 48 ay 60 ay

SANAYİ EYLEM PLANI							
AMAÇ	TEMEL POLİTİKALAR	ÖNGÖRÜLEN SONUÇLAR	FAALİYETLER	KURUMLARIN PROGRAMLARINDA OLAN UYGULAMALAR	ÖNERİLEN PROJELER	İLGİLİ KURUM / ORTAKLAR	
Kentin, doğal ve insan kaynaklarını gözeten, çevreye duyarlı, sürdürülebilir, tarım ile uyumlu bir sanayinin oluşmasının sağlanması	Yenilenebilir enerji kaynakları ile üretim yapabilen ve kirlenici olmayan bir sanayiye teşvik etmek	1. Doğal ortamdan yararlanılırken korunarak gelecek kuşaklara aktarılması 2. Sanayi üretim sürecinin doğayı tahrip etmemesi 3. Üretim sürecinin insan ve toplum sağlığına olumsuz etkilerinin olmaması 4. Üretim sürecinin tarımsal üretimi engelleyici ya da kalitesini düşürücü olmaması	Çevreye duyarlı ve uyumlu yatırımların teşvik edilmesi	Çanakkale İli'nin Çevre Düzeni Planı'nın Hazırlanması Projesi Çevre, Yönetim İlişkin Yasal Mevzuat Gibi Çeşitli Konularda Danışmanlık Projesi	İl Ölçeğinde Coğrafi Bilgi Sistemini Oluşturulması Projesi Çevre ve Toplum Dostu Üretim Süreçlerinde Üretilen Ürünlerin Piyasada Belirgin Hale Getirilmesi Projesi Çevre ve Toplum Dostu Ürünlerin Özel Etiketle Satılması Projesi	İl Özel İdaresi ÇOMÜ İl Özel İdaresi, Valilik, ÇOMÜ, Belediyeler, İl Çevre ve Orman Müdürlüğü Kent Konseyi, ÇOMÜ, Belediye, İl Özel İdaresi, İl Sanayi ve Ticaret Müdürlüğü, İl Çevre ve Orman Müdürlüğü, ÇTSO, ÇTB, ÇASIAD, ÇAGIAD, TÜKODER, firmalar, basın ve medya Kent Konseyi, ÇOMÜ, Belediye, İl Özel İdaresi, İl Sanayi ve Ticaret Müdürlüğü, İl Çevre ve Orman Müdürlüğü, ÇTSO, ÇTB, ÇASIAD, ÇAGIAD, TÜKODER, firmalar, basın ve medya Çevre Mühendisleri Odası, Elektrik Mühendisleri Odası, ÇOMÜ, Belediye, İl Özel İdaresi, İl Sanayi ve Ticaret Müdürlüğü, İl Çevre ve Orman Müdürlüğü, ÇTSO, ÇTB, ÇASIAD, ÇAGIAD, firmalar, Kent Konseyi Elektrik Mühendisleri Odası, Çevre Mühendisleri Odası, ÇOMÜ, Belediye, İl Özel İdaresi, İl Sanayi ve Ticaret Müdürlüğü, İl Çevre ve Orman Müdürlüğü, ÇTSO, ÇTB, ÇASIAD, ÇAGIAD, firmalar, Kent Konseyi Elektrik Mühendisleri Odası, Çevre Mühendisleri Odası, Makine Mühendisleri Odası, ÇOMÜ, Belediye, İl Özel İdaresi, İl Sanayi ve Ticaret Müdürlüğü, İl Çevre ve Orman Müdürlüğü, ÇTSO, ÇTB, ÇASIAD, ÇAGIAD, firmalar, Kent Konseyi	İlgili kurum ve kuruluşlar tarafından uygulama aşamasında belirlenecektir 18 ay 24 ay 18 ay 12 ay 12 ay 6 ay
			Çevrenin korunarak üretim yapılması				

SANAYİ EYLEM PLANI

AMAÇ	TEMEL POLİTİKALAR	ÖNGÖRÜLEN SONUÇLAR	FAALİYETLER	KURUMLARIN PROGRAMLARINDA OLAN UYGULAMALAR	ÖNERİLEN PROJELER	İLGİLİ KURUM / ORTAKLAR	GİRDİLER VE KAYNAK	SÜRE
					Sanayide Su Tasarrufu Programlarının Hazırlanması Projesi	Çevre Mühendisleri Odası, Elektrik Mühendisleri Odası, Makine Mühendisleri Odası, ÇOMÜ, Belediye, İl Özel İdaresi, İl Sanayi ve Ticaret Müdürlüğü, İl Çevre ve Orman Müdürlüğü, ÇTSO, ÇTB, ÇASIAD, ÇAGIAD, firmalar, Kent Konseyi		6 ay
					Sanayide Kullanılan Atık Suyun Arıtılması Projesi	Çevre Mühendisleri Odası, Elektrik Mühendisleri Odası, Makine Mühendisleri Odası, ÇOMÜ, Belediye, İl Özel İdaresi, İl Sanayi ve Ticaret Müdürlüğü, İl Çevre ve Orman Müdürlüğü, ÇTSO, ÇTB, ÇASIAD, ÇAGIAD, firmalar, Kent Konseyi		36 ay
					Fabrika Bacalarına Filtre Takılmasının Özendirilmesi Projesi	Çevre Mühendisleri Odası, Elektrik Mühendisleri Odası, Makine Mühendisleri Odası, ÇOMÜ, Belediye, İl Özel İdaresi, İl Sanayi ve Ticaret Müdürlüğü, İl Çevre ve Orman Müdürlüğü, ÇTSO, ÇTB, ÇASIAD, ÇAGIAD, firmalar, Kent Konseyi		24 ay
				Taş Ocağı ve Maden Ocaklarında Kullanılan Patlayıcıların Etiketlerinin Denetlenmesi Projesi				
				Çanakale İl'nde Gıda Üretimi Firmalarının Ürünlerinin Kalite Özelliklerinin İncelenmesi Projesi				
				Gıda Üretiminde Örnek Tesis Projesi				
				Gıda Üretiminde Kalıntı ve Mikrotoksin Analiz Laboratuvarının Kurulması Projesi				
				Termal Olmayan Yeni Yöntemler İle Gıda Muhafazası Projesi				
				Zeytinyağı İşletmelerinde Verim Artırılması Projesi				
Tarımın teşvik etmesi		Çanakale'deki: 1. Tarımsal üretimden elde edilen katma değerlerin artırılması 2. Tarımsal üretimin değerlendirilmesini sağlamak	Tarımın teşvik edilmesini sağlamak					

SANAYİ EYLEM PLANI

AMAÇ	TEMEL POLİTİKALAR	ÖNGÖRÜLEN SONUÇLAR	FAALİYETLER	KURUMLARIN PROGRAMLARINDA OLAN UYGULAMALAR	ÖNERİLEN PROJELER	İLGİLİ KURUM / ORTAKLAR	GİRDİLER VE KAYNAK	SÜRE
				Zeytin ve Zeytinyağı İşletmelerinde Ürün ve Kalite Artışına ve Ara-Son Ürün Değerlendirmesine Yönelik Tekniklerin Geliştirilmesi Projesi		ÇOMÜ		
				Çanakale Köylerinde KOBİ'ler Aracılığı İle Tarıma Dayalı Sanayinin Geliştirilmesindeki Sosyo-Kültürel-Ekonomik Faktörlerin Sosyolojik Analizi Projesi		ÇOMÜ		
				Bazı Balık Türlerinin Balık Köftesi Olarak Değerlendirilmesi Projesi		ÇOMÜ		
				Tuzlanmış Balık Projesi		ÇOMÜ		
				Prima Yağı Verimi ve Kalitesinin Prinarın Bekletme Öncesi Kireç ve Tuz İle Katılanmasıyla Artırılması Projesi		ÇOMÜ		
				Gıda Üretimi Yapan KOBİ Niteliğindeki İşletmelerde Gıda Kalite Güvence Sistemlerinin (İyi Üretim Teknikleri (GMP), HACCP/ BRC/ ISA 22000) Uygulanması ve İyileştirilmesi		ÇOMÜ		
				Farklı Kaplama Uygulamasının Taze Yumurtanın Raf Ömrü ve Kabuk Kırılma Oranının İyileştirilmesi Üzerine Etkinliği		ÇOMÜ		
				Farklı Beslenme Problemlerine Sahip Bireyler İçin Yeni Gıda Ürünlerinin Geliştirilmesi Projesi		ÇOMÜ		
				Süt Ürünlerinde Mikrobiyel Kalitenin Sağlanması		ÇOMÜ		
				Düşük Yağlı (Light) Peynir Helvasının Kalitesinin Geliştirilmesi		ÇOMÜ		

SANAYİ EYLEM PLANI

AMAÇ	TEMEL POLİTİKALAR	ÖNGÖRÜLEN SONUÇLAR	FAALİYETLER	KURUMLARIN PROGRAMLARINDA OLAN UYGULAMALAR	ÖNERİLEN PROJELER	İLGİLİ KURUM / ORTAKLAR	GİRDİLER VE KAYNAK	SÜRE
				Gıda Sanayi Yan Ürünlerinin Yeniden Değerlendirilmesi Projesi		ÇOMÜ		
				İşletmelerde Gıda Kalite Güvence Sistemlerinin (Yıy Üretim Teknikleri (GMP), HACCP) BRC) ISA 22000) Uygulanması ve İyileştirilmesi		ÇOMÜ		
				Hijyenden Helal Gıdaya: Çanakkale Gıda Sektörünün Önündeki Yeni Bir Ufuk		ÇOMÜ		
		Tarım dayalı sanayi ürünlerinin pazarlanmasının teşvik edilmesi			E-Ticaretin Yaygınlaştırılması Projesi	ÇTSO, Belediye, İl Özel İdaresi, ÇOMÜ, ÇESOB, ÇTB, ÇZO, ÇASIAD, ÇAGIAD, ilgili firmalar		18 ay
					Tarım Dayalı Sanayi Ürünlerinin Ulusal Pazar Potansiyellerinin Tespiti Projesi	ÇTSO, Belediye, İl Özel İdaresi, ÇOMÜ, ÇESOB, ÇTB, ÇZO, ÇASIAD, ÇAGIAD, ilgili firmalar		9 ay
					Tarım Dayalı Sanayi Ürünlerinin Ulusal Pazarda Tanıtımının Geliştirilmesi Projesi	ÇTSO, Belediye, İl Özel İdaresi, ÇOMÜ, ÇESOB, ÇTB, ÇZO, ÇASIAD, ÇAGIAD, ilgili firmalar		24 ay
					Tarım Dayalı Sanayi Ürünlerinin İhracat Potansiyelini Tespit Etme Projesi	ÇTSO, Belediye, İl Özel İdaresi, ÇOMÜ, ÇTB, ÇASIAD, ÇAGIAD, ilgili firmalar		12 ay
					Tarım Dayalı Sanayi Ürünlerinin Uluslararası Pazarda Tanıtımının Geliştirilmesi Projesi	ÇTSO, Belediye, İl Özel İdaresi, ÇOMÜ, ÇTB, ÇASIAD, ÇAGIAD, ilgili firmalar		36 ay
					Tarım Dayalı Sanayi Ürünlerinin İhracat Mevzuatı İle İlgili Eğitim Projesi	İl Sanayi ve Ticaret Müdürlüğü, ÇTSO, Belediye, İl Özel İdaresi, ÇOMÜ, ÇTB, ÇASIAD, ÇAGIAD, ilgili firmalar		6 ay
		Tarım dayalı sanayinin rekabet gücünün geliştirilmesi			Çanakkale'de Oluşturulacak Teknopark-Ta Tarım Dayalı Sanayi İle İlgili Çalışmalara Ağırlık ve Öncelik Verilmesi Projesi	ÇOMÜ, Belediye, İl Özel İdaresi, Valilik, ÇTSO, ÇASIAD, ÇESOB, ÇTB, ÇZO		12 ay
					Tarım Dayalı Sanayi İle İlgili Teknoloji Parklarının Modernizasyonu Projesi	ÇTSO, ÇOMÜ, ÇESOB, ÇTB, ÇZO, ÇASIAD, ÇAGIAD, ilgili firmalar		48 ay

SANAYİ EYLEM PLANI

AMAÇ	TEMEL POLİTİKALAR	ÖNGÖRÜLEN SONUÇLAR	FAALİYETLER	KURUMLARIN PROGRAMLARINDA OLAN UYGULAMALAR	ÖNERİLEN PROJELER	İLGİLİ KURUM / ORTAKLAR	GİRDİLER VE KAYNAK	SÜRE
	İnşaat sektörünün kentin gelişme alanlarına ve jeolojik yapısına uygun üretim yapmasını teşvik etmek	Kentteki afet ve deprem risklerinden yapasal olarak en az etkilenecek binaların yapılması	Şehir planlamasında afet risklerinin dikkate alınması	Arazi ve Etilir Araştırması, Paftaların Revizyonu Projesi Çanakale Jeolojik-Jeoteknik Haritalar ve Raporları Projesi Çanakale ve Yakın Civarının Mikro Deprem Etkinliği ve Kabuk Yapısının İncelenmesi Projesi İmara Açılan Alanlarda Mikro Bölgeleme Çalışmaları Projesi Çanakale İli Mikro Zonlama Haritasının Hazırlanması ve Deprem Afet Planının Ortaya Çıkarılması Projesi	Tarım Dayalı Sanayide Yenilikçi (İnovasyon) Uygulamalara Yönelimi ile İlgili Program Hazırlanması Projesi	ÇTB, ÇTSO, ÇOMÜ, ÇASİAD, ÇAGİAD, ilgili firmalar		6 ay
						Belediye		
						Belediye		
						ÇOMÜ		
						ÇOMÜ		
						ÇOMÜ		
					Doğa Kaynaklı Afetlerin Kent Etkilerinin Azaltılması Programının Hazırlanması Projesi	Belediye, ÇOMÜ, İl Bayındırlık ve İskân Müdürlüğü, İl Sivil Savunma Müdürlüğü, Jeofizik Mühendisleri Odası, Şehir Plancıları Odası, DSİ, İl Çevre ve Orman Müdürlüğü, İl Özel İdaresi		12 ay
			Yapılarda inşaat kalitesini artırmanın özendirilmesi		Kamu Kurullarında Deprem Etütleri ve Dayanıklılık Testi Yapılması, İhtiyaç Duyulan Binalara Deprem Güçlendirilmesi Yapılması Programı Hazırlanması Projesi	Belediye, İl Özel İdaresi, İl Bayındırlık ve İskân Müdürlüğü, İl Sivil Savunma Müdürlüğü Valilik ve bağlı diğer müdürlükler		24 ay
					Şehir Plancıları, Mimar, İnşaat Mühendisi ve Müteahhillerin Duyarlılıklarını Geliştirme Projesi	Kent Konseyi, Belediye, İl Özel İdaresi, İl Sivil Savunma Müdürlüğü, İl Bayındırlık ve İskân Müdürlüğü, TÜKODER, TMMOB İl Koordinasyon Kurulu		3 ay
					Kıracı ve Mülk Sahiplerinde Ev, Daire, Dükkan ve Bina Seçiminde Duyarlılık Oluşturma Projesi	TÜKODER, Kent Konseyi, Belediye, İl Özel İdaresi, İl Sivil Savunma Müdürlüğü, İl Bayındırlık ve İskân Müdürlüğü, TMMOB İl Koordinasyon Kurulu		9 ay
				Çanakale'de Mevcut Binaların Rehabilitasyonu Pilot Projesi		ÇOMÜ		

SANAYİ EYLEM PLANI

AMAÇ	TEMEL POLİTİKALAR	ÖNGÖRÜLEN SONUÇLAR	FAALİYETLER	KURUMLARIN PROGRAMLARINDA OLAN UYGULAMALAR	ÖNERİLEN PROJELER	İLGİLİ KURUM / ORTAKLAR	GİRDİLER VE KAYNAK	SÜRE
Sanayinin rekabet gücünü geliştirmek	Çanakkale'de üretilen sanayi ürünlerine yerel, ulusal ve uluslararası pazarlardaki talebin artması	Verimliliğin, kalitenin ve ürün çeşitliliğinin artırılması	Üretimde Otomasyon Projesi Ambalaj Laboratuvarının Kurulması Projesi Görüntü Tanıma Yöntemleri Kullanılarak Seramik Ürünlerinin Kalitelerinin Değerlendirilmesi ve Sınıflara Ayrılması	Sanayide Çalışanların İş ve Mesleki Becerilerinin Geliştirilmesi Programı Hazırlanması Projesi Çanakkale Teknopark Kurulması Projesi	ÇOMÜ ÇOMÜ ÇOMÜ	ÇOMÜ ÇOMÜ, İİ Milli Eğitim Müdürlüğü, firmalar		
		Yenilikçil (inovasyon) uygulamaların ve araştırma - geliştirme kapasitesinin geliştirilmesi		Kurulması Önerilen Yerel Kalkınma Vakfı'nda Araştırma - Geliştirme Bölümü Oluşturulması Projesi	ÇOMÜ, Belediye, İl Özel İdaresi, Valilik, ÇTSO, ÇASIAD, ÇESOB, ÇTB, ÇZO	Belediye, İl Özel İdaresi, Valilik, ÇOMÜ, ÇTSO, ÇASIAD, ÇESOB, ÇTB, ÇZO, sendikalar		3 ay
				İleri Teknoloji Seramiklerin Üretimi ve Özelliklerinin Geliştirilmesi	Üniversitedeki Yüksek Lisans ve Doktora Tezlerinde Yenilikçi Uygulamaların Ağırta Olması Programı Hazırlanması Projesi	ÇOMÜ, Belediye, İl Özel İdaresi, Valilik, ÇTSO, ÇASIAD, ÇESOB, ÇTB, ÇZO		12 ay
				Nano Politiyofen ve Nano Polipirol Parçacıkların Korozyona (Paslanma, Aşınma) Karşı Boya Katkı Maddesi Olarak Kullanımı		ÇOMÜ		9 ay
		Sanayide Çanakkale'ye özgü kümelemenin oluşturulması		Çanakkale İli'nin Sanayi Envanterinin Hazırlanması Projesi	Çanakkale İli'nin Sanayi Envanterinin Hazırlanması Projesi	İl Sanayi ve Ticaret Müdürlüğü, ÇOMÜ, ÇTSO, ÇTB, İl Özel İdaresi		6 ay
					Çanakkale İli'nin Sanayideki Avantajlarının Tespiti Projesi	ÇTSO, İl Sanayi ve Ticaret Müdürlüğü, ÇOMÜ, ÇTB, İl Özel İdaresi		6 ay

SANAYİ EYLEM PLANI						
AMAÇ	TEMEL POLİTİKALAR	ÖNGÖRÜLEN SONUÇLAR	FAALİYETLER	KURUMLARIN PROGRAMLARINDA OLAN UYGULAMALAR	ÖNERİLEN PROJELER	İLGİLİ KURUM / ORTAKLAR

Sanayinin AB standartlarına uyumunu sağlamak	AB standartlarında üretim yapması Üretim sürecinde AB standartlarına uyum sağlanması Üretim ilişkilerinde AB standartlarına uyum sağlanması Üretilen ürünlerin AB pazarlarına satışının mümkün hale gelmesi	AB standartları ile ilgili mevzuat değişikliklerinin takip edilmesi AB standartları ile ilgili mevzuat değişikliklerinin uygulanması	Gıda Üretimi Yapan Firmalara AB Sürecinde Teknik Danışmanlık Projesi	AB Standartları İle İlgili Bilgilendirme Programı Hazırlanması Projesi	İl Özel İdaresi, İl Sanayi ve Ticaret Müdürlüğü, ÇOMU, ÇTSO, ÇASIAD, ÇAGIAD, AB Derneği, ÇESOB, ÇTB, ÇZO, Belediye, sendikalar ÇOMU	3 ay
				AB'nin Çerçeve Programlarına Etkin Şekilde Katılımı Programı Hazırlanması Projesi	ÇTSO, İl Özel İdaresi, İl Sanayi ve Ticaret Müdürlüğü, ÇOMU, ÇASIAD, ÇAGIAD, AB Derneği, ÇESOB, ÇTB, ÇZO, Belediye, sendikalar	3 ay
			Kurulması Önerilen Yerel Kalkınma Vakfı'nda AB Uyum Bölümü Oluşturulması Projesi		Belediye, İl Özel İdaresi, Valilik, ÇOMU, ÇTSO, ÇASIAD, ÇESOB, ÇTB, ÇZO, AB Derneği, sendikalar	12 ay

321 faaliyet

959
proje

ÇANAKKALE KENT EYLEM PLANI'NIN

Çanakkale Kent Konseyi, 30 Ekim 2008 ve 18 Aralık 2008 tarihli Genel Kurulu'nda
Kent Görüşü haline getirilen

UYGULANMA, İZLENMESİ, DEĞERLENDİRİLME, GELİŞTİRİLME VE REVİZE SÜRECİ

**ÇANAKKALE KENT EYLEM PLANI'NIN
UYGULANMA, İZLENME, DEĞERLENDİRİLME, GELİŞTİRİLME VE REVİZE SÜRECİ**

- A. Çanakkale Yerel Gündem 21 sürecinde hazırlanan ve tamamlanan Kent Eylem Planı'nın uygulama dönemindeki sahibinin Çanakkale Kent Konseyi olması. Bu kapsamda;
1. Kent Eylem Planı'nın benimsenmesi ve toplulaşması ile ilgili özel bir sürecin ve iletişim stratejisinin uygulaması
 2. Kent Eylem Planı çıktılarının kurum ve kuruluş Stratejik Planları ve faaliyet programları ile ilişkilendirilmesine görüş oluşturulması
 3. Seçilen faaliyet ve projelerin uygulanmasına, ihtiyaç duyulan durumlarda, destek olunması
 4. Kent Eylem Planı uygulamalarının izlenmesinin Kent Konseyi bünyesinde oluşturulan çalışma grubu tarafından yapılması, izleme sonuçlarının Kent Konseyi Genel Kurulu tarafından değerlendirilmesi
 - Kent Eylem Planı Genişletilmiş Eşgüdüm Komitesi'nin -yeni katılımlara açık olarak- Kent Konseyi Kent Eylem Planı İzleme Çalışma Grubu olması.
 - Çalışma Grubu'nun kurumsal temsiliyete göre olmamak ve uzmanlıkların önde olması koşulları ile isteyen kentlilerin katılımına açık olması
 - İzleme –değerlendirme kriterlerinin oluşturulması ve sürecinin belirlenmesi
 - Kent Eylem Planı uygulamalarının izlenip, raporlaştırılması
 - İzleme sürecinin uygulayıcı kuruluşları denetleyen anlayışla değil, kentin ortak aklının ombudsmanlığını yapma anlayışı ile yerine getirilmesi
 5. Kent Eylem Planı'nın geliştirilmesi ve revizesini organize etmesi
 - Çalışma Alanları ve Konuları Eylem Planlarının geliştirilmesi
 - Önerilen projelerin ve faaliyetlerin, planlama dönemlerine uygun olarak gözden geçirilerek, yeniden düzenlenmesi
- B. Yönlendirme Kurulu'nu oluşturan kurum ve kuruluşların, sendika, meslek odaları, esnaf odaları ile genişletilerek, uygulamanın eşgüdümü ve koordinasyonu ile ilgili işlevler üstlenmesi için Kent Eylem Planı Koordinasyon Kurulu oluşturulması

EKLER

EK 1: KENT EYLEM PLANI

EK 2 AŞAMA AŞAMA, ADIM ADIM

EK 3: BİRLİKTE

EK 4 KENDİMİZİN VE KENTİMİZİN GELECEĞİNE KATILMA

1. Yönlendirme Kurulu Toplantıları Katılım Çizelgesi
2. Eşgüdüm Komitesi Toplantıları Katılım Çizelgesi
3. Plan ve Proje Ekibi Toplantıları Katılım Çizelgesi
4. Çalışma Grupları Ortak Toplantıları Katılım Çizelgesi
5. Çevre ve Alt Yapı Çalışma Grubu Toplantıları Katılım Çizelgesi
6. Toplumsal ve Kültürel Çalışma Grubu Toplantıları Katılım Çizelgesi
7. Ekonomi Çalışma Grubu Toplantıları Katılım Çizelgesi
8. Çanakkale Yerel Gündem 21 Danışma Kurulu'nun Kent Eylem Planı ile ilgili Toplantıları Katılım Çizelgesi
9. Çalışma Grupları Mevcut Durum Raporları Danışma Toplantıları Katılım Çizelgesi
10. Çalışma Alanları ve Konuları Eylem Planları 2. Taslağı Danışma Toplantıları Katılım Çizelgesi
11. İklim Eylem Planı Atölye Çalışması Katılım Çizelgesi
12. Kültür Eylem Planı Atölye Çalışmaları Katılım Çizelgesi
13. Turizm Eylem Planı Atölye Çalışmaları Katılım Çizelgesi
14. Kent Konseyi Genel Kurulları Katılım Çizelgesi

EK 5: DÜNDEN BUGÜNE ÇANAKKALE

EK 6: ÇANAKKALE'DE KATILIM VE MEKANİZMALARI

EK 1: KENT EYLEM PLANI

Çanakkale nüfusu 1960'larda bugünkünden çok daha azdı; 15-20 bin kadardı. Yerleşim yeri Cumhuriyet Meydanı'nın çevresi ile sınırlı idi. Bu dönemde, kış aylarında bugünkü İsmet Paşa Mahallesi'nin olduğu yerler sel altında kalırdı. Yazın ise civar köylerdeki üreticiler ya sulama yapamaz ya da kendi olanakları ile sınırlı bir yeri sularlardı. Çanakkale'nin içme suyu ise yer altı kuyularından sağlanıyordu.

Bu durumu 1975 yılında hizmete giren Atikhisar Barajı'nın yapılması değiştirdi. Baraj son 30 yıllık gelişmenin belirleyici unsurlarından birisidir. Artık, kenti sel basmadığı gibi Baraj'daki su ile hem tarlalar sulanıyor, hem de içme suyu karşılanıyor. Baraj olmasaydı, içme suyu sorunu çeken bir kentte ve bugünkünden farklı yerleşim alanlarında yaşıyor olacaktık. Bu nedenlerle Atikhisar Barajı'nı yapma kararını verenler, 30 yıl sonrasındaki yaşam koşullarımızı etkilediler. Onlar Kent Eylem Planı ile yapılmaya çalışılanın küçük ama önemli bir parçasını yaptılar.

Kent Eylem Planı ile de en az 30 yıl sonrasının Çanakkale'sinin yaşam koşulları katılımcılıkla oluşturuldu. Hem de bir konuda değil, Çanakkalelinin yaşamını ilgilendiren her konuda kendimizin ve kentimizin geleceği, Çanakkale'nin ekonomik, ekolojik toplumsal ve kültürel gelişme eksenleri birlikte kararlaştırıldı.

Kent Eylem Planı

Kent Eylem Planı bugün ve yarınlarımızın birlikte planlaması çalışmasıdır. Toplumsal hedefler belirlenip, mevcut kaynaklarla, olanaklarla hedeflere ulaşmanın yöntem, araç ve mekanizmaları belirgin kılınmaktadır. Kentin mutabakat belgesi olması öngörülmektedir. Çanakkalelilerin çevre ve yaşam kalitesinin artmasını ve sürekliliğinin sağlanmasını amaçlamaktadır. Planlama alanı Çanakkale kentidir. İlçeler ve kentin etkileşim içinde bulunduğu diğer yerler çok detaya girmeden konusuna göre dikkate alındı. Çanakkale'nin hedefleri orta vadeli perspektiflerle belirlendi. Uygulama planları 7'şer yıllık hazırlanmaktadır.

Çevre ve Yaşam Kalitesini Artırma

Kent Eylem Planı, bugün ve yarınlarımızda içtiğimiz su, soluduğumuz hava, bastığımız toprak, yediğimiz besinin, oturduğumuz evin kalitesi, sağlık, eğitim, kültür, sanat gibi hizmetlerin nitelikleri ile bunların sürekliliği ve ulaşılabilir olması için neler yapılması gerektiği birlikte belirlenmesi /planlaması çalışmasıdır.

Kentteki çevre ve yaşam kalitesinin yükseltilmesi ve sürdürülebilirliğinin sağlanması, Çanakkalelilerin bireysel ve toplumsal gelişmelerinin en az kaynak kullanarak en kısa zamanda gerçekleştirilmesi için hazırlanmaktadır. Kendimizin daha kaliteli yaşaması, çocuklarımıza daha güzel yaşam koşulları bırakabilmemiz fırsatını oluşturmaktadır.

Birlikte Hazırlandı

Kent Eylem Planı Çanakkaleliler tarafından hazırlandı. Çanakkale'nin tercih ve önceliklerini yalnız uzmanlar, yöneticiler ve bürokratlar belirlenmemektedir. Çanakkalelilerin **imecesi** ile aşama, aşama, adım adım hazırlandı. Planlama imecesine resmi kurum temsilcileri (valilik, belediye), uzmanlar, (üniversite, ilgili oda vb) sivil toplum kuruluşları, dezavantajlı kesimler, gönüllüler katıldı.

Bu imecede yol yapılmadı ama ulaşım durumu, okul yapılmadı ama eğitim durumu, su getirilmedi ama su sistemi ve kenti ve geleceğini ilgilendiren diğer konular görüşüldü. Kent Eylem Planı'nda Kentte yaşayan her 70 Çanakkaleliden 1'nin farklı nitelik ve nicelikte emeği ve görüşü var.

Bütünsel Planlama

Kent Eylem Planı, Çanakkale kentinin ekolojik, toplumsal, kültürel ve ekonomik gelişme hedefleri birlikte kararlaştırılmasıdır. Sorunlara ve ihtiyaçlara kentin bütünü kapsamında orta ve uzun vadeli gelişme perspektifiyle yaklaşıldı. Bugünkü ihtiyaçlarımız ile yarınki yaşam koşullarımız arasında bağ kuruldu.

Toplumsal Öncelikler

Her şeye cevap aramadı. Kentin önceliklerine, kentin hedeflerine göre kısa, orta ve uzun vadede hangi karar ve eylemlerin diğerlerinden daha önde olduğu ve bunları gerçekleştirmenin yöntem, araç ve mekanizmaları belirgin hale getirildi.

Tıpkı bizlerin giysi seçimi, eşya seçme, mal ismarlama gibi orta vadeye, Ev alma, iş kurma -değiştirme, çocuklarımızı yetiştirme tercihleri gibi uzun vadeye yönelik kararlarımıza benzemektedir.

Mutabakat Belgesi

Çanakkale'nin önceliklerinin hedeflerinin ve eylemlerinin genel çerçevesini çizen Mutabakat Belgesidir.

Çanakkale'deki kurum, kuruluşlar ve farklı ilgi gruplarının sorumluluklarını, taahhütlerini ortaya koyan, uygulamalarına rehberlik eden eyleme yönelik kentsel mutabakat belgesidir.

Kurumsal olarak stratejik planların, toplumsal olarak programların, bireysel olarak uygulamaların genel çerçevesini çizen "**Kent Anayasası**" olması öngörülmektedir.

Ne Değildir?

Plan büyüklüğü değnek olmayıp, doğru bir planlama yapmış olmak, işlerin yolunda gideceğini garanti etmemektedir. Ancak uygulanabildikçe öngörülen hedeflere ulaşılabilir. Sadece bütçeye dönük kısa vadeli çözümler sunmamaktadır. Günü kurtarmaya yönelik, hazır bir şablon değildir. Günlük yaşamımızı hemen etkilememekte, zamanla uygulandıkça herkesi etkiler.

Nedir?

Yerel kaynakları harekete geçirir. Günlük çalışmalarda yönlendirici belgedir. Uygulamalara rehberlik eder. Kentimizdeki kaynak ve olanakları birleştirip, ortak enerji oluşturur.

Nasıl Uygulanır?

Kurumsal açıdan stratejik planların, toplumsal açıdan programların, bireysel açıdansa uygulamaların genel çerçevesini çizen bir rehber olarak yararlanılıp, ortak hedefler doğrultusunda; kentin olanakların birleştirilmesi, yerel kaynakların harekete geçirilmesi, en etkili ve verimli şekilde kullanılması, farklı ilgi gruplarının çabalarını bir araya getirilmesi yolu ile farklı kurum, kuruluş ve kentlilerin birlikteliğinden bir "çöğalma etkisi" veya "sinerji" yaratılması sağlanması ile uygulanabilir.

Eylem Planı Süreci

1. Mevcut Durumun, önceliklerin, hedeflerin, eylem ve projelerin belirlenmesi
2. Planın ilgili kurum ve kuruluşlara iletilmesi, İlgili kurum ve kuruluşlar tarafından dikkate alınarak uygulanması
3. Uygulamanın izlenmesi ve değerlendirilmesi

Planlama Sürecinin Temel İlkeleri

- Yerel hizmet kullanıcılarının istek, değer ve ideallerini yansıtması
- Doğal kaynakların ve doğanın taşıma kapasitesinin dikkate alınması
- Teknik değerlendirmelerin ve katılımcı konu analizlerinin birlikte kullanılması
- Ekonomik, toplumsal ve ekolojik gelişme süreçlerinin dengelenmesi
- Kuşaklar içi ve arası adaletin sağlanması

Katılım İlkeleri

- Kent Eylem Planı çalışmalarına en geniş katılımın sağlanması,
- Kuruluşların değişik birimleri ve seviyelerindeki çalışanların planlama sürecine dahil edilmesi,
- Gerektiğinde kapsamlı bir durum analizi için kuruluşun faaliyet alanıyla ilgili diğer kuruluşların ve kesimlerin görüşlerinin alınması,
- Planlama için hizmet sağlayıcılar ve kullanıcılar arasında örgütsel yapı oluşturulması,
- Hem etkili bir planlama ekibinin oluşturulması hem de vatandaşların plan üzerindeki denetim olanaklarının güçlendirilmesi,
- Planlama sürecine katılanlara değerlendirme, analiz, hedef belirleme, strateji oluşturma, kaynak kullanma yöntemlerini öğretme ve uygulanmasını kolaylaştırma.

AŞAMA AŞAMA, ADIM ADIM

Çanakkale Kent Eylem Planı, ilk defa Ekim 2005'de Yerel Gündem 21 bünyesinde gündeme geldi. Haziran 2006'da Çevre ve Alt Yapı, Ekonomi, Toplumsal –Kültürel Çalışma Gruplarının oluşturulması ile hazırlanmasına fiilen başlandı. Ağustos 2008'de Çalışma Alanları ve Konuları Eylem Planları 3. Taslakları hazırlanıp, Kent Konseyi'nin değerlendirmesine sunulacak hale getirildi.

ÖN ÇALIŞMALAR

Çanakkale Yerel Gündem 21 Danışma Kurulu'nda Kent Eylem Planı ile ilgili görüşmelerinde iki eğilim oluştu. Eğilimlerden birisi, Kent Eylem Planı'nın kurumların stratejik planlarının birbirine eklemesi olduğu, bunun için özel bir sürece gerek olmadığı görüşü idi. Diğer eğilim ise kentin gelişme eksenlerinin uzun vadeli perspektiflerle belirlenmesi için kolektif bir sürecin başlatılması gerektiği görüşü idi. Yerel Gündem 21 Kent Koordinatörü olan Belediye Başkanı'nın da ikinci görüşü benimsemesi ile çalışma başlatıldı.

15- 23 Aralık 2005 tarihleri arasında Çanakkale Yerel Gündem 21 Koordinasyon Kurulu, daha sonra Yönlendirme Kurulu'nu oluşturan kurum ve kuruluşları ziyaret ederek çalışmayı anlatılıp, birlikte organize edilmesini önerdi. Önerinin kabul görmesi ile Yönlendirme Kurulu oluşturuldu.

Yönlendirme Kurulu tarafından 9 Şubat -23 Haziran 2006 tarihleri arasında Kent Eylem Planı'nın genel çerçevesi, organizasyon yapısı, yol haritası, kurumsal katkılar ve çalışma gruplarının organizasyonu, iletişim stratejisi, katılım stratejisi ile faaliyet takvimi belirlendi. Buna göre Kent Eylem Planı üç aşamada hazırlandı: Durum analizi, gelecek öngörüsü, (Çalışma Alanları ve Konuları) eylem planlarının hazırlanması.

1. AŞAMA: DURUM ANALİZİ

Durum Analizi Aşaması'nda kentin mevcut durumu belirlenip, kentlinin öncelikleri, hedefleri saptandı. Bu aşama, 9 Şubat -23 Haziran 2006 tarihleri arasında Plan Danışmanı Prof. Dr. Korel GÖYMEN'in katılımı ile yapılan Yönlendirme Kurulu toplantılarında belirlenen süreç ve görevler kapsamında 2 adımda gerçekleşti.

Birinci adımda kentin durumunu bilimsel ve istatistiksel verilerden yararlanarak analitik olarak değerlendirip, Çanakkale'nin mevcut durumuna ilişkin sonuç raporları hazırlandı.

Haziran 2006'da Çevre ve Alt Yapı, Ekonomi, Toplumsal –Kültürel Çalışma Grupları oluşturuldu. Çalışma Grupları, Haziran –Eylül 2006 tarihleri arasında ortak çalışma ilkelerini, çalışma alanları ve konuları ile mevcut durumun tespiti yöntemini belirlediler; Ekim –Aralık 2006 tarihleri arasında, kentin durumunu bilimsel ve istatistiksel verilerden yararlanarak analitik olarak değerlendirip Çanakkale'nin mevcut durumuna ilişkin sonuç raporlarını hazırladılar. Bu Raporlar "Sıra Sendel" adıyla basıldı. Bu çalışmaya 150 civarında Çanakkaleli katıldı.

Çalışma Grupları, kentin mevcut durumunu tespit ederken TÜİK, DPT ve yerel verilerin yanı sıra Çanakkale ile ilgili makale, rapor, araştırma-inceleme, tez, kitap gibi çeşitli kaynaklardan yararlandılar. Ayrıca Türkiye Ekonomik ve Sosyal Etütler Vakfı (TESEV) tarafından yürütülmekte olan "Daha Kaliteli Hizmet İçin Sivil Toplum Güçlendirme Projesi" Çanakkale uygulamasının sonuçlarını kullandılar.

Çalışma Grupları Mevcut Durum Raporlarını hazırlarken kentin durumunun yanı sıra diğer kentler ile birlikte Çanakkale'yi de etkileyen eğilimlere dikkat çektiler. Raporlarda dışlanma, cemaatleşme, köyden kente göç, gettolaşma ve iklim değişikliğini vurguladılar.

İkinci adımda Çalışma Grupları Mevcut Durum Raporları kentli ile paylaşılıp, Yönlendirme Kurulu tarafından belirlenen hedef gruplarla danışma toplantıları yapıldı. 19–20 Aralık 2006 tarihlerinde yapılan Yönlendirme Kurulu, Eşgüdüm Komitesi ve Çalışma Grupları Toplantıları'nda ikinci adım planlandı.

7 Şubat -5 Mayıs 2007 tarihinde yapılan Danışma Toplantıları, farklı kesimlere kentin yatırım ve hizmet önceliklerini üretme olanağı sağlanması için hedef gruplara en uygun ve yakın yerde organize edildi. Toplantılardan makul süre önce "Ancak Seninle Birlikte Olur" adlı Mevcut Durum Raporları özetleri katılımcılara dağıtılarak incelemeleri olanağı sağlandı. Toplantılarda, Mevcut Durum Raporları filmi gösterildikten sonra katılımcıların kentin mevcut durumu, sorunları, öncelikleri, hedeflerine ilişkin değerlendirmeleri, görüş ve önerileri tespit edildi. Öncelik ve hedefler saptandı. Çalışmalar ile ilgili düzenli bilgi almak ve katılmak isteyenler belirlendi.

Danışma Toplantıları'na katılan Çanakkaleliler çevre, kentleşme, istihdam, ulaşım, eğitim, turizm, sanayi, kültür merkezi, kent güvenliği, oyun ve dinlenme alanları gibi konuları öne çıkardılar.

Bu Danışma Toplantıları'na 600'e yakın Çanakkaleli katıldı. Toplantı Sonuçları "Sıra Sende 2" adıyla ayrı bir rapor halinde yayınlanıp katılımcılara dağıtıldı.

Kent Eylem Planı tanıtım broşürü "Sıra Sende!", Mevcut Durum Raporları özetleri "Ancak Seninle Birlikte Olur" adıyla basılarak, binlercesi Çanakkalelilere dağıtıldı. Bu paylaşımda kahvehane, kuaförler ve berber salonlarına ağırlık verildi. Kent Eylem Planı tanıtım ve destek filmleri Halk Otobüslerindeki mobil ekranda 2 ay süre ile yayınlandı.

Plan ve Proje Destek Ekibi: Yönlendirme Kurulu üyesi kurum ve kuruluşların görevlendirdiği kişilerden oluşturuldu. Ekip, proje yazma ve ortaklık oluşturma eğitimleri aldı. Çanakkale'deki kurum ve kuruluşların proje envanterinin hazırlanmasını koordine etti. Proje Destek ekibi, 2 Nisan 2007 tarihinden itibaren Yönlendirme Kurulu kararları çerçevesinde kentin vizyon-ilke ve değerleri, misyonu ile çalışma alanları konulu eylem planlarının hazırlanmasına destek verdi.

Kentli Belgeleri: Evrensel değerlerin tanıtılması ve yaygınlaştırılması amacıyla içinde Avrupa Kentli Hakları Deklarasyonu, Gündem 21 Belgesi Özeti, BM Bin Yıl Hedefleri, Avrupa Yerel Yönetimler Özerklik Şartı, BM Gelişme Hakkı Bildirisi'nin yer aldığı **Kentli Belgeleri** yayınlandı. Çalışma Grubu katılımcıları başta olmak üzere ilgililere dağıtıldı.

2. AŞAMA: GELECEK ÖNGÖRÜSÜ

İkinci aşama kentin Vizyon, İlke ve Değerleri ile Misyonu'nu belirleme aşamasıdır. Bu aşamada Çanakkale'nin uzun dönemdeki gelişme eksenlerinin üst ve genel hedefleri, karar verme ve uygulama süreçlerinde dikkate alınacak olan değer ve ilkeler, kentin bunlar ile ilgili temel politikalarını ortaya koyan üst ve genel görevleri belirlendi.

2-3 Nisan 2007 tarihlerinde Plan Danışmanı Prof. Dr. Korel GÖYMEN'in katılımı ile yapılan Yönlendirme Kurulu, Eşgüdüm Komitesi ve Çalışma Grupları ortak toplantılarında belirlenen süreç ve görevler kapsamında bu aşama 3 adımda gerçekleşti.

Birinci adımda Genişletilmiş Eşgüdüm Komitesi, Kentin Vizyon, İlke ve Değerleri Misyonu'nun 1. Taslağını hazırladı.

1. Taslaklar hazırlanırken; Kentli Belgeleri, BM Bin yıl Bildirgesi, Çanakkale İl Vizyonu, Çalışma Grupları Mevcut Durum Raporları, Paylaşım Toplantıları Sonuç Raporları, İl Özel İdaresi, Çanakkale Belediyesi, On sekiz Mart Üniversitesi stratejik planlarından yararlanıldı.

İkinci adımda; Çalışma Grupları, 1. Taslağı değerlendirip, 2. Taslağı hazırladı.

Üçüncü Adımda; 21 Haziran 2007 tarihinde, Kent Konseyi Genel Kurulu 2. Taslağı değerlendirilerek, Kentin Vizyon, İlke ve Değerleri, Misyonu'nu belirledi

Bu adımda 2. Taslak "Sıra Sende Nereye?" adıyla basılıp, "Senin Çanakkale'n Nasıl Olmalı?" adıyla el ilanı haline getirilerek kentliye dağıtıldı.

3. AŞAMA: (Çalışma Alanları ve Konuları) EYLEM PLANLARININ HAZIRLANMASI

Eylem planları aşamasında mevcut durumdan öngörülen geleceğe ulaşmak için yapılması gerekenleri belirleyen Çalışma Alanları ve Konuları Eylem Planı hazırlandı. Eylem Planı, 26-27 Temmuz 2007 tarihlerinde Plan Danışmanı Prof. Dr. Korel GÖYMEN'in katılımı ile yapılan Yönlendirme Kurulu, Genişletilmiş Eşgüdüm Komitesi ve Çalışma Grupları Ortak toplantılarında belirlenen süreç ve görevler kapsamında 4 adımda gerçekleşmektedir.

Birinci adımda, Genişletilmiş Eşgüdüm Komitesi, Plan Danışmanı Prof. Dr. Korel GÖYMEN ile koordineli olarak 1. Taslak'ları hazırladı.

Komite, 28 Temmuz -1 Ekim 2007 arasında kentin uzun dönemli gelişme perspektifi olarak üst bakışı oluşturdu. Üst bakış ile küresel eğilimler, kenti etkileyen ulusal ve bölgesel durumlar, kentin durumu değerlendirilip, kentin ekonomik, ekolojik, toplumsal, kültürel, alt yapısal, gelişme eksenleri ile ilgili genel çerçeve oluşturuldu. Bu genel çerçeveye dikkat ederek 8 Ekim 2007 -28 Şubat 2008 arasında 1. Taslak'ları hazırlandı.

Ön taslakları Kent Eylem Planı Sekreteryası (Yerel Gündem 21) ile Proje Destek Ekibi birlikte hazırladı. Turizm, Kültür ve İklim Değişikliği ile ilgili atölyeler yapıldı. İklim, Afet ve Deprem, Sosyal Hizmet, Sağlık, Deniz ve Kıyı Yönetimi, Yerel Ekonomi konularında uzmanlardan, ilgili kurumlardan destek ve yardım alındı.

Yukarıdaki süreçte hazırlanan ön taslaklar Genişletilmiş Eşgüdüm Komitesi tarafından değerlendirilip, 1. Taslak haline getirildi. Bu süreçte iki kez Çalışma Grupları Ortak Toplantısı yapıldı. Bu Toplantılarda çalışmalar değerlendirilip çalışma konuları ile ilgili gerekli revizeler yapıldı.

1. Taslaklar hazırlanırken, Kentli Belgeleri, BM Bin yıl Bildirgesi, DPT'nin hazırladığı Kalkınma Planları ve Özel İhtisas Komisyonu Raporları, Çanakkale İl Vizyonu, Çalışma Grupları Mevcut Durum Raporları, Paylaşım Toplantıları Sonuç Raporları, kurum ve kuruluşların stratejik planları ile projelerinden yararlanıldı.

İkinci adımda, Çalışma Grupları 1. Taslağı değerlendirip, 2. Taslağı hazırladı. 3 Mart 2008 tarihinde yapılan Çalışma Grupları ortak toplantısında süreç hakkında bilgi verilip, 1. Taslak dağıtıldı, 2. Taslağı hazırlama yöntemi belirlendi. Toplantıda bulunamayan katılımcılara toplantı ile ilgili bilgi verilip, 1. Taslağı erişimleri kolaylaştırılarak, öneri ve değerlendirme hazırlama olanağı sağlandı.

Çalışma Grupları katılımcıları öneri, değerlendirme ve görüşlerini 24 Mart 2008'e kadar Yerel Gündem 21'e faks, e-posta ya da elden yazılı ve konu bazlı olarak iletiler. Genişletilmiş Eşgüdüm Komitesi Önerileri değerlendirdi.

Eşgüdüm Komitesi tarafından değerlendirilen öneriler, Çalışma Grupları ortak toplantısında birlikte müzakere edilerek, 2. Taslak hazırlandı.

Üçüncü adımda, 2. Taslaklar kentli ile paylaşılıp, Yönlendirme Kurulu tarafından belirlenen hedef gruplarla danışma toplantıları yapıldı.

28 Nisan –7 Haziran 2008 tarihleri arasında yapılan Danışma Toplantıları, farklı kesimlere kentin yatırım ve hizmet önceliklerini üretme olanağı sağlanması için hedef gruplara en uygun ve yakın yerde organize edildi. Toplantılardan makul süre önce "Sıra Sende! Senin Çanakkale Nasıl Olmalı?" adlı Eylem Planı 2. Taslağı katılımcılara dağıtılarak incelemeleri olanağı sağlandı. Toplantı sırasında 2. Taslak ile ilgili özet bilgi verilip, kentin öncelikleri değerlendirilerek proje önerileri tespit edildi. Bu danışma toplantılarına 500 civarında Çanakkaleli katıldı.

Paylaşma sürecinde her haneye "Sıra Sende!" adlı Çalışma Alanları ve Konuları Eylem Planı 2. Taslağı bilgi broşürü dağıtılıp, görüşleri alınmaya çalışıldı.

Eşgüdüm Komitesi, Paylaşma ve Danışma Toplantıları sonuçlarını değerlendirip, Kent Eylem Planı 3. Taslağı'nı hazırladı.

Bu adımda, Yönlendirme Kurulu uygulanması, Kent Eylem Planı'nın Kent Konseyi'nde değerlendirme süreci ve uygulama, izlenme, değerlendirilme süreçleri ile ilgili görüş oluşturdu. Genişletilmiş Eşgüdüm Komitesi bu görüşü dikkate alarak Kent Eylem Planı'nın sahipliği, uygulanması, izlenmesi, değerlendirilmesi, geliştirilmesi ve revizesi ile ilgili önerileri hazırladı.

Kent Eylem Planı'nın uygulanması, izlenmesi ve değerlendirilmesi süreci ile ilgili görüş de oluşturuldu.

Dördüncü adımda, Çanakkale Kent Konseyi, Çalışma Alanları ve Konuları Eylem Planı 3. Taslaklarını 30 Ekim ve 18 Aralık 2008 tarihlerinde yapılan Genel Kurullarda değerlendirerek, kent görüşü haline getirdi.

- 30 Ekim 2008 tarihli Kent Konseyi Genel Kurulu'nda, Kent Eylem Planı'nın Çalışma Alanları ve Konuları Eylem Planı 3. Taslakları değerlendirildi, katılımcıların önerileri saptandı. Söz konusu öneriler Çalışma Alanları ve Konuları Eylem Planı 3. Taslaklarına yansıtılarak, Eylem Planları 3. Taslaklarında gerekli revizeler yapıldı.
- 18 Aralık 2008 tarihli Kent Konseyi Genel Kurul'un revize edilmiş Çalışma Alanları ve Konuları Eylem Planı 3. Taslakları değerlendirilip, — Eylem Planlarının redakte edilmesi ve dil birliğinin sağlanması koşulu ile— kabul edilerek Kent Eylem Planı Kent Belgesi haline getirildi. Genel Kurul'da Uygulama, İzleme ve Değerlendirme aşaması ile ilgili Eşgüdüm Komitesi'nin önerileri değerlendirilerek, süreç ve görevler saptandı.

EK 3: BİRLİKTE

Kent Eylem Planı'nın hazırlanması ortaklık tarafından organize edilmekte, katılımcı platformlarda birlikte üretilmektedir. Kent Eylem Planı'nın organizasyonu iki bölümde değerlendirilebilir. İlk bölüm, Yönlendirme Kurulu, Plan Danışmanı, Plan ve Proje Destek Ekibi ve Sekreteryaya'dan oluşmaktadır. Bu bölüm, Eylem Planı çalışmalarının sağlıklı işlenmesini sağlamaya yönelik çalıştı. Diğer bölüm, Çalışma Grupları, Eşgüdüm Komitesi, Hedef Gruplar, Kentliler ve Çanakkale Kent Konseyi'nden oluşmaktadır. Bu bölümde Eylem Planı hazırlama /üretme çalışmaları yapılmaktadır.

1. YÖNLENDİRME KURULU

Çanakkale Valiliği, Çanakkale Belediyesi, Çanakkale On sekiz Mart Üniversitesi, Çanakkale Ticaret ve Sanayi Odası, Çanakkale Ticaret Borsası, Çanakkale Ziraat Odası, Çanakkale Sanayici ve İş Adamları Derneği temsilcileri ile Çanakkale Kent Konseyi Yürütme Kurulu ve Yerel Gündem 21 Koordinasyon Kurulu'ndan oluşmaktadır.

Sürecin organizasyonu ile ilgili taktik karar düzeyidir. Sürecin sağlıklı işlenmesi için gerekli kararları almakta, yönlendirmeleri yapmakta ve finansmanı sağlanmaktadır. Yönlendirme Kurulu, bugüne kadar 11 toplantı yaptı. Bu toplantılarda;

- 9 Şubat 2006 tarihli Yönlendirme Kurulu toplantısında Kent Eylem Planı'nın genel çerçevesi görüşülüp, organizasyon yapısı belirlendi.
- 3 Mayıs 2006 tarihli Yönlendirme Kurulu'nda Kent Eylem Planı'nın yol haritası belirlenip, kurumsal katkılar ve çalışma gruplarının organizasyonu görüşüldü.
- 23 Haziran 2006 tarihli Yönlendirme Kurulu toplantısında çalışmalar değerlendirilip, İletişim Stratejisi, Katılım Stratejisi ve faaliyet takvimi belirlendi.
- 20 Eylül 2006 tarihli toplantıda çalışmalar değerlendirildi ve çalışma grupları tarafından hazırlanan raporların Çanakkaleliler ile paylaşılması ile ilgili 2. ve 3. Aşama programları görüşüldü. Proje Destek Ekibi çalışma çerçevesi görüşüldü.
- 20 Aralık 2006 tarihli toplantıda Çanakkale'ye ilişkin Yoksulluk/Gelişmişlik haritalarının ön sonuçlarını paylaşıldı, Çalışma Grupları tarafından hazırlanan Mevcut Durum Raporlarının kentli ile paylaşılması ve hedef gruplarda değerlendirilmesi planlandı. Kurum ve kuruluşların projelerinin envanterinin hazırlanması kararlaştırıldı.
- 2 Nisan 2007 tarihli toplantıda Çalışma Grupları Mevcut Durum Raporları paylaşım toplantılarının sonuçları değerlendirildi; kentin Vizyon, İlke ve Değerleri ile Misyon çalışması planlandı.
- 27 Temmuz 2007 tarihli toplantıda 28 Haziran 2007 tarihinde kent Konseyi'nde kabul edilen kentin Vizyon, İlke ve Değerleri ile Misyonu tanıtıldı. Çalışma alanı ve konuları eylem planı hazırlanması süreci planlandı.
- 18 Eylül 2007 tarihli toplantıda Yerel Gündem 21 BKH fonu ile ilgili bilgi verildi. Hazırlanabilecek proje konuları ile ilgili görüş alışverişinde bulunuldu.
- 1 Ekim 2007 tarihli toplantıda BKH fonu ile ilgili proje konuları değerlendirilip, 3 proje önerisi ile başvurulması kararlaştırıldı.
- 6 Mart 2008 tarihli Yönlendirme Kurulu toplantısında paylaşma süreci ve danışma toplantıları görüşüldü.
- 10 Temmuz 2008 tarihli toplantıda, Kent Eylem Planı'nın kentin mutabakat belgesi haline gelmesi adımı ile uygulama, izleme ve değerlendirme süreci görüşüldü.

2. PLAN DANIŞMANI:

Çalışmaların yönlendirilmesi, eş güdümlenmesi, bütünleştirilmesi, plancı ekip ve paydaşların kapasitelerinin artırılması ve dış ilişkilerinin geliştirilmesi doğrultusunda katkıda bulunmaktadır. Danışmanlığı Sabancı Üniversitesi adına Prof. Dr. Korel GÖYMEN yapmaktadır.

Dr. Göymen, Yönlendirme Kurulu ile 10 defa, Eşgüdüm Komitesi ile 11 defa, Çalışma Grupları ile 9 defa, Proje Destek Ekibi ile 3 defa toplantı yaptı.

Yönlendirme Kurulu'nu oluşturan kurum ve kuruluşlar ile Çanakkale Esnaf –Sanatkarlar Birliği'ni ziyaret edip, plan ile ilgili görüş alışverişinde bulundu ve Proje Destek Ekibi'nin oluşumunu görüştü:

Kentin durum analizi aşamasında yöntem oluşturulmasında; Gelecek Öngörüsü Aşaması'nda yöntemin oluşturulmasında ve Vizyon İlke ve Değerler ile Misyonun belirlenmesinde; Çalışma Alanları ve Konuları Eylem Planı taslakları hazırlanırken, yöntem oluşturulmasında ve içeriklerin hazırlanmasında /üretmesinde yol göstericilik yaptı.

3. PROJE DESTEK EKİBİ:

Çalışma gruplarının belirleyeceği projelerin oluşturulmasında teknik destek vermesi ve yurt içi ve yurt dışı fonlardan yararlanmak amacı ile gerekli çalışmaları yapması için oluşturuldu. Kent Eylem Planı Yönlendirme Kurulu'nu oluşturan kurum ve kuruluşların görevlendirdiği kişilerden oluştu.

Kendi içinde tanışma, eşgüdüm-ortaklık, ekip vizyonu ile ilgili 4 toplantı yaptı. Bağımsız eğitmen Burcu YEŞİLADALI tarafından ekibe 4 gün Proje Döngüsü Yönetimi Eğitimi verildi. Ekip, Goncagül Gümüş ile Proje Mantığı söyleşisine katıldı. Bağımsız eğitmen Feray SALMAN tarafından ekibe 3 gün proje döngüsü eğitimi verildi

Proje Destek Ekibi Çanakkale'deki kurum ve kuruluşların proje envanterinin hazırlanmasını koordine etti.

Proje Destek ekibi, 2 Nisan 2007 tarihinden itibaren Yönlendirme Kurulu kararları çerçevesinde Kentin Vizyon, İlke ve Değerleri, Misyonu ile Çalışma Alanları konuları eylem planlarının hazırlanmasına destek verdi. 31 Aralık 2007 itibari ile görevini tamamladı.

4. SEKRETARYA:

Yönlendirme Kurulu toplantılarını organize etme ve bu toplantılar için gerekli bilgi ve dokümanları hazırlama; Yönlendirme Kurulu kararlarını ilgili birimlere iletme; Plan ve Proje Destek ekibini gereksinimlere yönlendirme; Danışmanlar ile ilişkiler; Eşgüdüm Komitesi ile ilişkiler; Çalışma Gruplarının organizasyonuna ve çalışmalarına destek verme görevleri bulunmaktadır. Paylaşma sürecini ve danışma toplantılarını organize etme ile birlikte Gelecek Öngörüsü ve Eylem Planları Aşamaları'nda ilk üretim süreçlerinde yer alma ile de görevlendirilmiştir. Çanakkale Yerel Gündem 21 tarafından yürütülmektedir.

Yönlendirme Kurulu toplantılarını organize etti. Bu toplantılar için gerekli bilgi ve dokümanların hazırladı. Toplantıları raporlaştırdı. Yönlendirme Kurulu raporlarını katılımcılara, kararlarını ilgili birimlere ilettili.

Çalışma Gruplarını oluşturdu, toplantılarını organize etti. Katılımcılara Kent Eylem Planı'nı ve sürecini tanıttı. Toplantılarını raporlaştırdı. Çalışma Grubu raporlarını katılımcılara, kararlarını ilgili birimlere ilettili. Çalışma gruplarının çalışması için gerekli iç ve dış iletişimi gerçekleştirdi.

Daha Kaliteli Hizmet İçin Sivil Toplum Güçlendirme Projesi: TESEV tarafından yürütülmekte olan "Daha Kaliteli Hizmet İçin Sivil Toplum Güçlendirme Projesi"nin Çanakkale uygulaması koordine edildi. Proje Kapsamında hazırlanan:

- Halkın Memnuniyeti Araştırması
- Gelişmişlik Araştırması
- Kamu Harcamalarını İzleme Araştırması Raporlarını

Çalışma Grupları ile Yönlendirme Kurulu'nu oluşturan kurum ve kuruluşların yararlanmasına sundu.

Eşgüdüm Komitesi toplantılarını organize etti. Toplantılarını raporlaştırdı. Eşgüdüm Komitesi raporlarını katılımcılara, kararlarını ilgili birimlere ilettili. Eşgüdüm Komitesi'nin çalışması için gerekli iç ve dış iletişimi gerçekleştirdi.

Plan ve Proje Destek Ekibi'ni oluşturdu. Plan Danışmanı Prof. Dr. Korel Göymen ile Yönlendirme Kurulu, Eşgüdüm Komitesi, Çalışma Grupları, Proje Destek Ekibi arasında iletişimi sağladı.

İletişim Stratejisinin uygulanması: Haziran 2006 'da Yönlendirme Kurulu'nun öngördüğü iletişim stratejisi ile Aralık 2006'da iletişim uzmanı Hasan AÇANAL'ın kolaylaştırıcılığında yapılan atölye çalışmasında hazırlanan iletişim stratejisini uyguladı.

Tanıtım: Yerel ve ulusal basın-medya kuruluşlarını ziyaret edip, Kent Eylem Planı'nı anlatarak, tanıtım dosyasını verdi. Kent Eylem Planı'nın tanıtımı ve kent ile paylaşımı için www.kenteylemlan.canakkalekentkonseyi.org adlı siteyi hazırladı.

Paylaşım süreci: Kent Eylem Planı çıktılarının (çalışma grupları Mevcut Durum Raporları, Gelecek Öngörüsü, Eylem Planı 2. Taslaklarının kentli ile paylaşılmasını organize etti.

Danışma Toplantıları: Çalışma gruplarının hazırladığı Mevcut Durum Raporları ve Eylem Planı 2 Taslaklarının hedef gruplarla danışma toplantılarını organize etti. Toplantı sonuçlarını raporlaştırıp, değerlendirilebilir hale getirdi.

Vizyon -İlke ve Değerler, Misyonu Eşgüdüm Komitesi ve Proje Destek Ekibi ile birlikte Vizyon -İlke ve Değerler, Misyon 1. Taslaklarını hazırladı. Bu konuda danışma toplantısı organize etti.

Çalışma Alanları Konuları Eylem Planları'nın hazırlanması: Çalışma Alanları Konuları Eylem Planları'nın ön taslaklarını hazırladı, bu taslakların Genişletilmiş Eşgüdüm Komitesi ile birlikte değerlendirmesini yaptı. Turizm, Kültür, İklim Değişikliği konularında atölye çalışmaları organize etti. İklim, Afet ve Deprem, Sosyal Hizmet, Sağlık, Deniz ve Kıyı Yönetimi, Yerel Ekonomi konularında uzmanlardan, ilgili kurumlardan destek sağladı. Eylem planları ile ilgili çalışma grupları ortak toplantıları düzenledi.

Yayınlar: Kent Eylem Planı ile ilgili her türlü yazılı ve görsel materyalin hazırlanmasını ve dağıtımını organize etti.

Katılımcı Yerel Kalkınmada İyi Örnekler Ulusal Konferansı: 23-24 Mayıs 2008 tarihlerinde Çanakkale Kent Eylem Planı, Katılımcı Yerel Kalkınmada İyi Örnekler Ulusal Konferansı'nda sunuldu. Konferansta, Kent Eylem Planı'nın ne olduğu, neden hazırlandığı, nasıl hazırlandığı; hazırlanma ilkeleri, katılımcılık anlayışı ve ilkeleri, Çalışma Alanları ve Konuları ile Eylem Planı taslakları paylaşılıp, sürecin değerlendirmesi yapılarak beklentiler ortaya konuldu.

Katılımcı Yerel Kalkınmada İyi Örnekler Ulusal Konferansı, Dünya Gazetesi, Friedrich Naumann Vakfı, Ulusal İnovasyon Girişimi, TÜSİAD-Sabancı Üniversitesi Rekabet Forumu ve İstanbul Politikalar Merkezi'nin işbirliği ile düzenlenmektedir.

Konferansın amacı, Türkiye'nin değişik bölgelerinde yerel kalkınmaya yönelik, katılımcı bir anlayışla sürdürülen, çeşitli iyi örnekleri belirleyip, ulusal düzeyde toplanacak bir konferansta sunulmalarını ve kitaplaştırılmalarını sağlamak ve belirli sayıda başarılı örneği ödüllendirmektir.

Konferansa toplam 131 girişim başvuruda bulunmuş olup, bunların Çanakkale Kent Eylem Planı ile birlikte 14'ünün paylaşılması uygun görülmüştür. Konferansta iyi örnekler arasında deneyim ve bilgi paylaşımı yapılmıştır. Söz konusu girişimler önümüzdeki günlerde kitaplaştırılarak, Türkiye ile paylaşılacaktır.

5. ÇALIŞMA GRUPLARI ÇALIŞMALARI:

Çevre ve Alt Yapı, Ekonomi, Toplumsal -Kültürel Çalışma Grupları'ndan oluşmaktadır. Kurum, kuruluş temsilcileri, uzmanlar ile duyarlı ve gönüllü kentlilerden oluşmaktadır. Tüm kentlilerin katılımına açıktır.

Çalışma Alanları ve Konuları ile ilgili sistematik, organize, detaylı çalışıp değerlendirmeye hazır hale getirmek için oluşturulmuştur. Belirlenen konularında Kent Eylem Planı'na girdi oluşturacak bilgilerin toplanması, çalışılan alanda hedeflerin belirlenmesi ve bunların somut politika ve uygulama stratejilerine dönüştürülmesi işlevleri bulunmaktadır.

Çalışma Grupları 2 Temmuz 31 Aralık 2006 arasında

Çevre ve Alt Yapı Çalışma Grubu 19 defa,

Toplumsal Kültürel Çalışma Grubu 13 defa,

Ekonomi Çalışma Grubu 3 defa toplandı.12 defa

toplanarak, Kentin Mevcut Durum Raporu'nu hazırladılar. .

Bu dönemde 22 Haziran 2006 tarihinde ortak toplantı yapılarak, Çalışma Grupları Kılavuzu görüşülüp kesinleştirildi; mevcut durumun tespiti yöntemi ile ilgili ortak görüş oluşturuldu.

- 1 Şubat 2007 tarihli Çalışma Grupları Ortak Toplantısı'nda danışma toplantıları ve paylaşım süreci görüşüldü.
- 3 Nisan 2007 tarihli Çalışma Grupları Ortak Toplantısı'nda danışma toplantıları ve paylaşım süreci değerlendirilip, Gelecek Öngörüsü Aşaması planlandı.
- 30 Nisan 2007 tarihli Çalışma Grupları Ortak Toplantısı'nda, Kentin Vizyon –İlke ve Değerleri – Misyonu 1. Taslağı görüşüldü.
- 5 Mayıs 2007 tarihli Çalışma Grupları Ortak Toplantısı'nda, Kentin Vizyon –İlke ve Değerleri – Misyonu 1. Taslağı değerlendirilip, 2. Taslağı hazırlandı.
- 5 Temmuz 2007 tarihli Çalışma Grupları Ortak Toplantısı'nda Kent Konseyi tarafından kabul edilen Kentin Vizyon –İlke ve Değerleri -Misyon ile ilgili bilgi verildi.
- 27 Temmuz 2007 tarihli Çalışma Grupları Ortak Toplantısı'nda eylem planları süreci değerlendirilip, çalışma alanı konuları belirlendi.
- 2 Ekim 2007 tarihinde Çalışma Grupları Ortak Toplantısı'nda katılımcılara üst bakış dağıldı. Çalışma alanları konularında yeni düzenlemeler yapıldı.
- 10-11 Aralık 2007 tarihli Çalışma Grupları Ortak Toplantıları'nda Eylem Planı ön taslaklarının amaç ve temel politikaları değerlendirildi. Çalışma alanları konularında yeni düzenlemeler yapıldı.
- 13 Mart 2008 tarihli Çalışma Grupları Ortak Toplantısı'nda Çalışma Alanları ve Konuları Eylem Planı 1. Taslakları paylaşılıp, değerlendirme yöntemi ve süreci belirlendi.
- 27 Mart 2008 tarihli Çalışma Grupları Ortak Toplantısı'nda Eylem Planları ile ilgili öneriler değerlendirilip, 2. Taslaklar hazırlandı.

6. EŞGÜDÜM KOMİTESİ TOPLANTILARI:

Çalışma Grupları temsilcilerinden oluşmaktadır. Mevcut Durum Raporlarını hazırlama sürecinde çalışma grupları arasında iletişimi, paylaşımı, yardımlaşmayı sağlama görevi verilmiştir. Gelecek Öngörüsü ve Eylem Planları'nın hazırlanış süreçlerinde uzman ve gönüllülerle genişletilerek, ilk taslakları hazırlama görevi verilmiştir.

Çalışma Grupları kendi çalışma alanları ile ilgili mevcut durum raporlarını hazırlama sürecinde (2 Temmuz - 31 Aralık 2007), 5 defa toplanarak, Çalışma Grupları arasında iletişimi, paylaşımı, yardımlaşmayı sağladı.

Eşgüdüm Komitesi 2 Nisan 2007 tarihli Yönlendirme Kurulu kararları çerçevesinde genişletilerek Kentin Vizyon, İlke ve Değerleri, Misyon 1. Taslağını hazırladı. Bu sırada komite haftada ortalama 3 defa toplandı.

Çalışma Grupları Mevcut Durum Raporları Danışma Toplantılarının bitmesinden sonra toplantı sonuçlarının değerlendirilmesi yöntemini belirledi.

Genişletilmiş Eşgüdüm Komitesi, 27 Temmuz 2007 tarihli Yönlendirme Kurulu kararı kapsamında önce kente üst bakışı hazırladı. Sonra da buradan yola çıkarak, Çalışma Alanları Konuları Eylem Planlarının 1. Taslaklarını hazırladı.

Genişletilmiş Eşgüdüm Komitesi, 26 Temmuz 2007 -27 Mart 2008 tarihleri arasında haftada ortalama 2 kez toplandı. Bu toplantılardan 26 Temmuz 2007, 1 Ekim 2007, 8 Ekim 2007, 10 Aralık 2007, 6 Mart 2008, 10 Nisan 2008 tarihli toplantılarda plan taslağını hazırlama ilke ve süreçleri ile ilgili kararlar aldı.

Çalışma Alanları ve Konuları Eylem Planları 2. Taslağı Danışma Toplantılarının bitmesinden sonra Eylem Planlarının 3. Taslaklarını hazırladı.

09 Temmuz 2008 tarihli toplantısında, Kent Eylem Planı'nın kent mutabakat belgesi haline gelmesi adımı ile Uygulama, İzleme ve Değerlendirme süreci ile ilgili ön görüşü oluşturdu

21 Temmuz 2008 tarihinde Kent Konseyi Yürütme Kurulu ile ortak toplantı yaparak Kent Eylem Planı Çalışma Alanları ve Konuları Eylem Planları 3. Taslağı'nın Kent Konseyi'nde değerlendirme süreci ile Kent Eylem Planı Uygulama, İzleme Aşamalarını görüştü.

24 Temmuz ve 6 Ağustos 2008 tarihli toplantılarda Kent Eylem Planı Uygulanması, İzlenmesi, Değerlendirilmesi, Geliştirilmesi ve Revizesi ile ilgili önerileri oluşturdu.

7 Ağustos -31 Ekim 2008 tarihleri arasında, Kent Eylem Planı'nın Kent Konseyi Genel Kurulu tarafından değerlendirilmesi süreci ile ilgili konuları görüştü.

7. HEDEF GRUPLAR:

Çalışma Grupları üretimlerinin geliştirilmesi, zenginleştirilmesi amacıyla belirlendi. Yönlendirme Kurulu tarafından kurum ve kuruluşlar, örgütlenmeler ve ilgili, duyarlı kentlilerden oluşturuldu.

Hedef Gruplarla Danışma Toplantıları 7 Şubat -5 Mayıs 2007 tarihleri arasında Çalışma Grupları Sonuç Raporları ile ilgili olarak ve 28 Nisan -7 Haziran 2008 tarihleri arasında Eylem Planları 2. Taslakları ile ilgili olarak yapıldı.

2007 yılında yapılan Çalışma Grupları Sonuç Raporları Danışma Toplantıları'nda, kentin mevcut durumu değerlendirilip, toplumsal öncelikler tespit edildi.

2008 yılında yapılan Çalışma Alanları ve Konuları 2. Taslakları Danışma Toplantıları'nda, kentin hedefleri değerlendirilip, faaliyet ve proje önerileri saptandı.

DANIŞMA TOPLANTILARI	
ÇALIŞMA GRUPLARI MEVCUT DURUM RAPORLARI (2007)	ÇALIŞMA ALANLARI VE KONULARI EYLEM PLANLARI 2 TASLAKLARI (2008)
DANIŞMA TOPLANTISI YAPILAN HEDEF GRUPLAR	
İl Genel Meclis Üyeleri ve Daire Müdürleri	İl Genel Meclis Üyeleri ve Daire Müdürleri
Belediye Meclisi Üyeleri ve Birim Müdürleri	Belediye Meclisi Üyeleri ve Birim Müdürleri
Ticaret ve Sanayi Odası	Üniversite
Ticaret Borsası	Ticaret Borsası
Ziraat Odası	Ticaret ve Sanayi Odası
ÇASIAD	Akademik Meslek Odaları
Sendikalar	Muhtarlar
Toplum Merkezlerindeki Gruplar	Toplum Merkezlerindeki Gruplar
M.P. Mesleki Eğitim Merkezi öğrencileri	M.P. Mesleki Eğitim Merkezi öğrencileri
Kadın Emeğini Değerlendirme Derneği	
DANIŞMA TOPLANTISI ORGANİZESİNE YANIT VERMEYEN HEDEF GRUPLAR	
Esnaf ve Sanatkârlar Odaları	Esnaf ve Sanatkârlar Odaları
Akademik Meslek Odaları	ÇASIAD
Üniversite	ÇAGİAD
	Ziraat Odası
	Sendikalar
	Kent Konseyi Engelli Meclisi
	Kent Konseyi Gençlik Çalışma Grubu
İLİŞKİYE GEÇİLEMİYEN HEDEF GRUPLAR	
Muhtarlar -Azalar	Azalar
DANIŞMA TOPLANTILARI İLE İLGİLİ SAYISAL DURUM	
Danışma Toplantısı Sayısı: 21	Danışma Toplantısı Sayısı: 19
Danışma Toplantılarına Katılan Kişi Sayısı: 571	Danışma Toplantılarına Katılan Kişi Sayısı: 500
Danışma Toplantılarına Katılanlardan, Çalışma ile İlgili Düzenli Bilgilenmek İsteyenler: 179	Danışma toplantılarına katılanlardan; Çalışması ile İlgili Düzenli Bilgilenmek İsteyenler
Çalışma Gruplarına Katılmak İsteyenler: 173	364
TOPLANTI KOLAYLAŞTIRICILARI	
Asude BAYRAM Feriha BALÇIK Filiz MUTAY Filiz TAN Hayriye UYAV İsmail TUMAY Nuran AKINCI	Cumhur ASLAN Ekrem TUFAN Filiz MUTAY İsmail TUMAY Şeref ULUOCAK

8. KENTLİLER

Çanakkaleliler çalışma ve üretimler ile ilgili sürekli bilgilendirilmektedir. İlgili duyan kentliler Kent Eylem Planı sürecine katılmaktadır.

Kent Eylem Planı hazırlanması sürecinde, çalışmaya kentliyi ve en geniş kesimi aktif olarak katmak, katılmayanları çalışmadan ve üretimlerden haberdar etmek ve bilgilendirmek üzere iki iletişim stratejisi hazırlanmıştır.

Birincisi Haziran 2006'da Yönlendirme Kurulu tarafından oluşturuldu. Bu iletişim planı kısmen uygulandı. Tam olarak uygulanan bölümleri çeşitli kuruluşlarla bilgi verme ve katılım için görüşülmesi, Web sitesinin hazırlanması, basın –yayın kuruluşlarını bilgilendirmedi.

Kent Eylem Planı Web sitesine link yapılması Çanakkale Valiliği, Çanakkale Belediyesi ve Çanakkale Kent Konseyi tarafından gerçekleştirildi. Medya ve basın aracılığı ile toplantı ve gelişmeler kısmen duyuruldu. Çalışmalara katılan tüm kurum/kuruluş, kişi ve Çalışma Grupları'nın aynı zamanda iletişim ve katılım sorumluluğu üstelenmesi kısmen gerçekleşti. Her ay bülten hazırlanması, grup çalışmaları içerisinde iletişim, eğitsel grup iletişim çalışmaları yapılması bölümü ise gerçekleşmedi.

İkinci iletişim stratejisi Aralık 2006'da, Çalışma Grupları Mevcut Durum Raporları paylaşma ve danışma süreci başlarken, iletişim uzmanı Hasan AÇANAL'ın kolaylaştırıcılığında yapılan atölye çalışması sonucunda oluşturuldu. Bu iletişim stratejisinde çalışmanın kentliye duyurulması ve paylaşılmasında görsel ve sözel iletişim araçlarına ağırlık verildi. Yazılı araçlar görsel ve sözel iletişimi destekler ve açıklar mahiyette kullanıldı. Amacımız olan "Çanakkalelilerin geleceklerini birlikte planlaması" ve "Çanakkale'nin hedefleri, öncelikleri ve tercihlerinin birlikte belirlenmesi", gündelik dile dönüştürülerek mesajlaştırıldı.

Kent Eylem Planı tanıtım ve destek filmleri Halk Otobüslerindeki mobil ekranda 2 ay süre ile yayınlandı. Kent Eylem Planı tanıtım broşürü "Sıra Sendel"; Sonuç Raporları özetleri "Ancak Seninle Olur" adıyla basılarak, binlercesi Çanakkalelilere dağıtıldı. Bu paylaşmada kahvehane, kuaförler ve berber salonlarına ağırlık verildi. Vizyon, İlkeler –Değerler, Misyon 2. taslağı Kent Konseyi'nde değerlendirilmeden hemen önce "Senin Çanakkale'n nasıl olmalı?" adıyla el ilanı haline getirilip, kentliye dağıtıldı.

Her haneye, Çalışma Alanları ve Konuları Eylem Planı 2. Taslağı bilgi broşürü dağıtılıp, görüşleri sorulmaya çalışıldı.

9. KENT KONSEYİ:

Paydaş Meclisi olup, Çanakkale Kent Eylem Planı sürecinin stratejik karar düzeyidir. Çalışmalar ve sonuçları ile ilgili düzenli olarak bilgilendirilmektedir. Çanakkale'nin Kent Vizyon, İlke ve Değerler ve Misyonu, 21 Haziran 2007 tarihli Olağanüstü Genel Kurulu'nda değerlendirilip kabul edildi. Ayrıca:

- 21 Haziran 2006 tarihli Kent Konseyi Genel Kurulu'nda Kent Eylem Planı hakkında bilgilendirme yapıldı.
- 22 Eylül 2007 tarihli Kent Konseyi Genel Kurulu'nda süreç ile ilgili bilgi verildi.
- 15 Aralık 2007 tarihli Kent Konseyi Genel Kurulu'nda süreç ile ilgili bilgi verildi. Eylem Planı ön taslaklarının amaç ve temel politikalar kısmı dağıtıldı.
- 22 Mart 2008 tarihli Kent Konseyi Genel Kurulu'nda Eylem Planları 2. Taslakları, paylaşma ve danışma süreci ile ilgili bilgi verildi.
- 30 Ekim 2008 tarihli Kent Konseyi Genel Kurulu'nda, Kent Eylem Planı'nın Çalışma Alanları ve Konuları Eylem Planı 3. Taslakları değerlendirildi. Katılımcıların önerileri saptandı. Söz konusu öneriler Çalışma Alanları ve Konuları Eylem Planı 3. Taslaklarına yansıtılarak, Eylem Planları 3. Taslaklarında gerekli revizeleri yapıldı.
- 18 Aralık 2008 tarihli Kent Konseyi Genel Kurul'un Revize edilmiş Çalışma Alanları ve Konuları Eylem Planı 3. Taslakları değerlendirilip — Eylem Planlarının Redakte edilmesi ve dil birliğinin sağlanması koşulu ile— kabul edilerek Kent Eylem Planı Kent Belgesi haline getirildi. Genel Kurul'da Uygulama, İzleme ve Değerlendirme Aşaması ile ilgili Eşgüdüm Komitesi'nin önerileri değerlendirildi, süreç ve görevler saptandı.

C. FİNANSMAN DURUMU

Kent Eylem Planı'nın hazırlanması sürecinde 1 Nisan 2006–31 Aralık 2008 tarihleri arasında toplam 167.497 YTL harcanmıştır.

Bu harcamaların % 90,03'ü Çanakkale Belediyesi,

% 5,44'i TESEV, % 1,79'u Ticaret ve Sanayi Odası,

% 1,28'i Ticaret Borsası, % 0,85'i Ziraat Odası,

% 0,30'u Valilik ve % 0,30'u ÇASİAD tarafından karşılanmıştır.

Bu harcamalara, iletişim, kırtasiye, çoğaltma, toplantı –eğitim, ikramları Yerel Gündem 21 çalışanlarının ücretleri dâhil değildir.

FİNANSMAN DURUMU (1 NİSAN 2006 –31 ARALIK 2008 TARİHLERİ ARASI)	
GİDER	
Plan Danışmanlığı (Sabancı Üniversitesi)	96.000
Çanakkale gideri	5.516
Proje Ekibi	30.000
Proje Eğitimleri	1.910
Sekreter	10.266
Paylaşım Toplantıları (2007)	9.410
Danışma Toplantıları(2008)	8.075
Kent Konseyi Genel Kurulu tarafından değerlendirme	6.320
TOPLAM	167.497
GELİR	
Belediye	150.802
TESEV	9.120
Ticaret ve Sanayi Odası	3.000
Ticaret Borsası	2.150
Ziraat Odası	1.425
ÇASİAD	500
Valilik	500

EK: 4
KENDİMİZİN VE KENTİMİZİN GELECEĞİNE KATILMA

1. Yönlendirme Kurulu Toplantıları Katılım Çizelgesi
2. Eşgüdüm Komitesi Toplantıları Katılım Çizelgesi
3. Plan ve Proje Ekibi Toplantıları Katılım Çizelgesi
4. Çalışma Grupları Ortak Toplantıları Katılım Çizelgesi
5. Çevre ve Alt Yapı Çalışma Grubu Toplantıları Katılım Çizelgesi
6. Toplumsal ve Kültürel Çalışma Grubu Toplantıları Katılım Çizelgesi
7. Ekonomi Çalışma Grubu Toplantıları Katılım Çizelgesi
8. Çanakkale Yerel Gündem 21 Danışma Kurulu'nun Kent Eylem Planı ile ilgili Toplantıları Katılım Çizelgesi
9. Çalışma Grupları Mevcut Durum Raporları Danışma Toplantıları Katılım Çizelgesi
10. Çalışma Alanları ve Konuları Eylem Planları 2. Taslağı Danışma Toplantıları Katılım Çizelgesi
11. İklim Eylem Planı Atölye Çalışması Katılım Çizelgesi
12. Kültür Eylem Planı Atölye Çalışmaları Katılım Çizelgesi
13. Turizm Eylem Planı Atölye Çalışmaları Katılım Çizelgesi
14. Kent Konseyi Genel Kurulları Katılım Çizelgesi

KENT EYLEM PLANI YÖNLENDİRME KURULU TOPLANTILARI KATILIM ÇİZELGESİ

	Hazırlık Aşaması		Mevcut Durumun Tespiti Aşaması		Gelecek Öngörüsü Aşaması		Eylem Planlarının Hazırlanması Aşaması			
	09.02.2006	03.05.2006	20.09.2006	20.12.2006	02.04.2007	27.07.2007	18.09.2007	01.10.2007	06.03.2008	10.07.2008
Ali PARTAL	x	x	x	x	x	x				
Banu TEKİN								x		
Celal AKTUR										
Çiğdem TİMUÇİN				x						x
Ekrem TUFAN				x						
Emre ERDOĞAN					x				x	
Engin BALIKÇI					x					
Ethem YENİGÜN					x					
Fikret TOKSÖZ					x					
Filiz MUTAY										
Gülşay SARIŞEN	x	x	x	x				x		
Gülşüm SATAR										
Güven Barış YÜKSEL	x									
Hakan VURAL	x									
H. Evrim AKMAN	x	x	x	x						
Halil AKSOY										
Halil ATAN	x									
Handan ÖZYAYLA	x									
Hasan KARACAL										
Hasan Hüseyin YURT	x	x								
Hasan Temel TURHANLI	x	x	x	x						
Hayriye UYAV										
Hüseyin YALMAN										
İlhan ULUS	x									
İlker ALTIN										
İrfan DEHMEN	x	x								
İsmail ERTEN	x	x	x	x						
İsmail TUMAY	x	x	x	x						
İsmet GÜNEŞHAN			x	x						
Kaya ÜZEN	x		x	x						
Kemal ALBAYRAK		x	x	x						
M. Güçlü ATILGAN										
M. Serkan DURMAZ										
Mehmet TUTKUN										

	KENT EYLEM PLANI YÖNLENDİRME KURULU TOPLANTILARI KATILIM ÇİZELGESİ										
	Hazırlık Aşaması		Mevcut Durumun Tespiti Aşaması		Gelecek Öngörüsü Aşaması		Eylem Planlarının Hazırlanması Aşaması				
	09.02.2006	03.05.2006	23.06.2006	20.09.2006	20.12.2006	02.04.2007	27.07.2007	18.09.2007	01.10.2007	06.03.2008	10.07.2008
Meltem KAYTAZ	x										
Mert MİLDON	x				x						
Mesut FIRAT				x	x						
Muharrem ERKEK		x							x		
Nazan YELKİKALAN								x			
Nurkan ŞANDA											x
Oğuz ALİBEKİROĞLU			x		x			x	x	x	x
Oral KAYA								x			
Oylum BAL											
Özen ALGÖNÜL	x		x	x	x				x	x	x
Özlem ERYİĞİT			x					x	x	x	x
Pınar YILMAZ								x			
Prof. Dr. Çengiz AKÇAY	x			x							x
Prof.Dr. Ali AKDEMİR	x										
Prof.Dr. Ali Osman ÖZTÜRK	x				x				x		
Prof.Dr. Osman DEMİRCAN	x				x				x		x
Prof.Dr.Korel GÖYMEN	x		x	x							
Rasim AKTÜRK				x							
Remzi YİĞİT	x								x	x	x
Saadet BAŞARAN											
Sadun EMREAP			x								
Saim YAVUZ	x		x								
Salih YILDIZ											
Soner ATEŞLİ											
M. Şahabettin KALFA	x		x	x							
Talat KOÇ			x	x	x				x	x	x
Tamer BALÇIK	x		x	x	x				x	x	x
Üğür GÖKHAN											
Veysel TOLUN	x		x	x							
Z.Orkun ONGAN											
Z.Özleyiş ÇETİN			x								
Zehra ŞAHİN											
Zuhal ÖZDEMİR				x						x	x
Zümray KUTLU					x						

KENT EYLEM PLANI EŞGÜDÜM KOMİTESİ TOPLANTILARI KATILIM ÇİZELGESİ*

Eşgüdüm Komitesi gelecek öngörüsü aşamasında haftada ortalama 3 toplantı, Eylem Planlarının hazırlanması aşamalarında haftada ortalama 2 toplantı yapmış olup, ilke ve yapılacak işin planlandığı toplantıları kapsamaktadır.

	Mevcut Durumun Tespiti Aşaması					Gelecek Öngörüsü Aşaması					Eylem Planlarının Hazırlanması Aşaması					06.08.2008
	26.07.2006	06.09.2006	19.09.2006	29.12.2006	29.12.2006	02.04.2007	26.07.2007	01.10.2007	08.10.2007	10.12.2007	06.03.2008	10.04.2008	09.07.2008	21.07.2008	24.07.2008	
Aslı KARA	X		X		X											
Babattin HAMARAT	X					X										
Cumhur ASLAN		X						X								
Çiğdem TIMUÇİN				X												
Demet ÇAVUŞGİL	X		X													
Emre ERDOĞAN				X				X						X		
Ekrem TUFAN																
Ethem YENİGÜN								X								
Fikret TOKSÖZ								X								
Filiz MUTAY														X		
H.Evrım AKMAN								X								
Hayriye UYAV	X		X		X											
Hasan KARACAL								X								
Hilal KUTLU	X															
Gülşay SARIŞEN																
İdris USLU	X															
İrfan SINGİN	X		X					X						X		
İsmail ERTEN	X		X		X			X						X		X
İsmail TUMAY	X		X		X			X						X		X
Kemal ALBAYRAK	X		X													
M.Güçlü ATILGAN																
M.Şahabettin KALFA	X		X		X											
Mehmet TUTKUN														X		
Mesut FIRAT																
Musa ARTAM	X		X													
Oral KAYA	X		X					X						X		
Oylum BAL																
Pınar YILMAZ																
Korel GÖYMEN	X		X		X			X						X		X
Saadet BAŞARAN								X						X		X
Saim YAVUZ																
Selçuk İPEK																
Semra DAVUR																
Şeref ULUOCAK								X						X		X
Talat KOÇ	X		X		X			X						X		X
Yasemin ONGAN																
Zümray KUTLU					X											

KENT EYLEM PLANI PLAN VE PROJE DESTEK EKİBİ TOPLANTILARI KATILIM ÇİZELGESİ

	10.10.2006	01.11.2006	06.11.2006	07.11.2006	08.11.2006	09.11.2006	10.11.2006	10.12.2006	12.12.2006	25.12.2006	26.12.2006	27.12.2006
Banu TEKİN	x				x	x			x	x	x	x
Cumhur ASLAN		x	x	x	x	x			x	x	x	x
Volkan AKYÖN	x	x	x	x	x					x	x	x
Mustafa PALAZ	x									x	x	x
H. Evrim AKMAN	x	x	x			x			x	x	x	x
Gülşüm SARIŞEN	x	x	x	x	x	x	x	x	x	x	x	x
Gülşüm ÇIRPAN	x	x	x	x	x	x	x	x	x	x	x	x
Haluk ERDEM		x								x	x	x
Hayriye UYAV	x	x				x			x	x	x	x
İdris USLU				x						x	x	x
Kemal ALBAYRAK	x		x			x		x	x	x	x	x
Mustafa PALAZ						x		x	x	x	x	x
Orçun AYDIN	x	x	x	x		x			x	x	x	x
Oral KAYA		x	x	x	x	x	x			x	x	x
Oylum BAL	x	x	x	x	x	x	x		x	x	x	x
Özlem COŞKUN	x	x	x	x	x	x			x	x	x	x
Özlem ERYİĞİT	x	x	x	x		x				x	x	x
Recai BAŞARAN	x	x				x			x	x	x	x
Saadet BAŞARAN	x	x	x	x		x		x	x	x	x	x
Selma TEKİN	x	x	x	x	x	x	x			x	x	x
Sibel ARAPOĞLU		x	x	x	x	x	x			x	x	x
Şeref ULUOCAK		x	x	x	x	x	x			x	x	x
Talat KOÇ	x									x	x	x
Yasemin ONGAN	x	x	x	x	x	x	x	x	x	x	x	x
Z.Orkun ONGAN		x	x	x	x	x			x	x	x	x
Zuhal ÖZDEMİR	x	x	x	x	x	x	x	x	x	x	x	x

KENT EYLEM PLANI ÇALIŞMA GRUPLARI ORTAK TOPLANTILARI KATILIM ÇİZELGESİ

	Mevcut Durumun Tespiti Aşamasi		Gelecek Öngörüsü Aşamasi					Planlama Aşamasi				
	22.06.2006	03.04.2007	30.04.2007	08.05.2007	05.07.2007	27.07.2007	02.10.2007	10.12.2007	11.12.2007	13.03.2008	27.03.2008	
A.Meral GÜRBÜZ							X		X			X
Ali AKDEMİR	X						X					
Ali HACIALIOĞLU			X				X					
Ali KAMALI					X							
Ali ÖZTÜRK						X						
Ali Yücel AKA	X											
Alper BABA	X											
Aslı KARA					X							
Asude BAYRAM	X		X	X		X		X				
Aysel ÖZDEMİR		X				X				X		
Aysun Engin KAVCAR	X		X									
Ayşe AYMAK	X											
Beste Gaye DOĞANAY												X
Cengiz SİNANOĞLU												X
Cevat İNCE			X		X			X				
Cumhur ASLAN	X		X		X	X		X		X		X
Demet ÇAVUŞGİL			X			X						
Ekrem TUFAN			X			X		X				
Elif YENİCİ	X					X						
Emine AKAY					X							
Emre ERDOĞAN		X										
Erdogan ÇABUK								X				X
Ersin GİN					X							
Ertuğrul TEMİZEL		X			X	X						
Ethem YENİGÜN		X										
Fatma ERDEM	X					X		X				X
Fikret TOKSÖZ		X										
Filiz MUTAY	X					X		X		X		X
Filiz TAN						X		X				
Ganime GÜNEŞ					X	X						
Gül ÇETİN YILMAZ			X			X						
Gülşay SARIŞEN					X	X		X		X		X

KENT EYLEM PLANI ÇALIŞMA GRUPLARI ORTAK TOPLANTILARI KATILIM ÇİZELGESİ

	Mevcut Durumun Tespiti Aşaması		Gelecek Öngörüsü Aşaması					Planlama Aşaması			
	22.06.2006	03.04.2007	30.04.2007	08.05.2007	05.07.2007	27.07.2007	02.10.2007	10.12.2007	11.12.2007	13.03.2008	27.03.2008
Gülizar ARSLAN		x									
Gülşüm ÇIRPAN						x	x				
Güngör SAĞIR						x	x			x	
Gürsel ÖZDEMİR		x									
H.Evrim AKMAN			x		x	x	x	x			
Hasan Göksel ÖZDİLEK											x
Hasan ÖZKAN					x						
Hasan ŞAYLI					x						
Hasan Temel TURHANLI											
Hayretin PIŞKIN					x						
Hayriye UYAV		x	x	x	x	x					
Hasan KARACAL		x									
Hikmet KURU		x		x							
Hikmet YAVAŞ		x			x		x	x			
Hilal KUTLU					x						
Huriye KUŞ			x								
İdris USLU											
İlker ALTIN		x								x	
İrfan SINGIİN		x									
İsmail ERTEN											
İsmail KARABACAK					x	x	x	x	x	x	x
İsmail ŞAHİN											
İsmail TUMAY			x		x	x	x	x	x	x	x
Kemal ALBAYRAK			x	x	x			x			
Korel GÖYMEN						x	x	x	x		
Latife AKTAN								x			
Levent ÇETİN											
Leyla DOĞANAY											
M.Güçlü ATILGAN			x								
M. Sıtkı TUNCER											
M. Şahabettin KALFA							x				x
M.Aşkın DEĞİRMENCI											

KENT EYLEM PLANI ÇALIŞMA GRUPLARI ORTAK TOPLANTILARI KATILIM ÇİZELGESİ													
	Mevcut Durumun Tespiti Aşaması	Gelecek Öngörüsü Aşaması						Planlama Aşaması					
		22.06.2006	03.04.2007	30.04.2007	08.05.2007	05.07.2007	27.07.2007	02.10.2007	10.12.2007	11.12.2007	13.03.2008	27.03.2008	
Melehat USLU													
Mukadder KARAKAŞ	x												
Musa ARTAM	x												
Musa ÇELİK	x												
Musa TOMBUL				x									
Mustafa BULUT													
Mustafa ŞAKARCAN					x								
N.Nükhet ZORBA													
Naciye BAĞ	x												
Nahide SEVİM	x												
Necdet ERDİNÇ	x		x										
Necle KARAGÖZ	x		x										
Nihal YILDIZ			x										
Nilgün ORDULU					x								
Nilgün ÖZKAN					x								
Nurdan USLU													
Nurkan ŞANDA													
Oğuz ALİBEKİROĞLU													
Oğuz HARMANDAR													
Oral KAYA	x			x									
Orçun AYDIN	x												
Osman ALTINTAŞ	x												
Oylum BAL	x												
Özgür Çağlar BERKİT	x												
Özlem COŞKUN			x										
Özlem ERYİĞİT	x		x										
Özlem ULUTÜRK													
Özleyiş ÇETİN	x												
Pınar YILMAZ	x												
Rahman KIRMACI													
Recai BAŞARAN													

KENT EYLEM PLANI ÇALIŞMA GRUPLARI ORTAK TOPLANTILARI KATILIM ÇİZELGESİ

	Mevcut Durumun Tespiti Aşaması		Gelecek Öngörüsü Aşaması					Planlama Aşaması			
	22.06.2006	03.04.2007	30.04.2007	08.05.2007	05.07.2007	27.07.2007	02.10.2007	10.12.2007	11.12.2007	13.03.2008	27.03.2008
Recep ZENGİN	x							x			
Saadet BAŞARAN	x		x					x			
Sabire GÜLER			x					x			
Sadun EMREALP	X										
Saim YAVUZ											
Salih YILDIZ	x										
Selçuk İPEK	x										
Selin ŞENER			x								
Selma TEKİN			x								
Selva TAYFUR	x		x								
Sema GEBRECİOĞLU	x										
Semiha ÖNAL	x										
Semra DAVUR											
Serap YAŞAR	x										
Serdar YILDIZ			x								
Serkan KORUCUOĞLU	x										
Serpil TOPRAKÇI			x								
Sevgi ULUŞAL	x		x								
Sevim ATEŞ	x		x								
Sevinç BAYKAL	x										
Sinem OKYAY	x										
Soner ATEŞLİ											
Şeref ULUOCAK	x										
Şerife ENGİN	x										
Şirin SİNGİN	x										
Talat KOÇ	x										
Turan TAKAOĞLU											
Turgay KILIÇ	x										
Tülay UĞUZMAN	x										
Ünzile DENİZ											
Veysel TOLUN											
Volkan CAN											
Yasemin ONGAN											
Yıldıray ÖLÇEK	x										
Yunus TEMİZ	x										
Yusuf AY	x										
Yüksel ÖZCAN	x										
Zehra ŞANDA	x										
Zühal ÖZDEMİR	x										

KENT EYLEM PLANI ÇEVRE VE ALT YAPI ÇALIŞMA GRUBU KATILIM ÇİZELGESİ (Mevcut Durum Tespiti Aşaması)																				
	09.06.06	14.06.06	06.07.06	14.07.06	27.07.06	17.08.06	24.08.06	31.08.06	07.09.06	14.09.06	19.09.06	21.09.06	04.10.06	19.10.06	01.11.06	13.11.06	01.12.06	19.12.06	28.12.06	
A. Osman TOYOR																				
Ali ÖZTÜRK			X																	
Alper BABA								X	X											
Aysel ÖZDEMİR																				
Aysun Engin KAVCAR	X				X														X	
Ceyhan DİNÇ					X														X	
Çiğdem TİMUÇİN																				
Demet ÇAVUŞGİL	X	X		X	X	X	X	X	X	X	X	X	X	X	X	X	X	X	X	X
Elif YENİCİ				X	X	X	X	X	X	X	X	X	X	X	X	X	X	X	X	X
Erdogan ÇABUK				X	X	X	X	X	X	X	X	X	X	X	X	X	X	X	X	X
Gazi GÜNEŞ				X	X	X	X	X	X	X	X	X	X	X	X	X	X	X	X	X
Gökhan																				
KÜÇÜKVURAL							X													
Gözde Elbasan																				
Gül ÇETİN YILMAZ										X	X	X	X	X	X	X	X	X	X	X
Güngör KUTLU																				
Hasan ÖZKAN			X	X	X	X	X	X	X	X	X	X	X	X	X	X	X	X	X	X
İrfan SINGİN			X	X	X	X	X	X	X	X	X	X	X	X	X	X	X	X	X	X
İsmail ERTEN	X	X	X	X	X	X	X	X	X	X	X	X	X	X	X	X	X	X	X	X
İsmail TUMAY	X	X	X	X	X	X	X	X	X	X	X	X	X	X	X	X	X	X	X	X
Korel GÖYMEN				X	X	X	X	X	X	X	X	X	X	X	X	X	X	X	X	X
M. Şahabetin KALFA				X	X	X	X	X	X	X	X	X	X	X	X	X	X	X	X	X
Mesut FIRAT																				
Mukadder KARAKAŞ																				
Murat ÖZER				X																
Münever YILDIRIM	X		X	X		X			X		X	X	X	X	X	X	X	X	X	X
Müşerref PEHLİVAN							X				X	X	X	X	X	X	X	X	X	X
Necdet ERDİNÇ	X		X	X	X	X	X	X	X	X	X	X	X	X	X	X	X	X	X	X
Nihal YILDIZ																				
Oylum BAL	X																			
Orçun AYDIN			X																	
Özleyiş ÇETİN	X	X																		
Pınar YILMAZ																				
Recep ZENGİN																				
Saadet BAŞARAN	X																			
Salih YILDIZ	X		X	X	X				X		X	X	X	X	X	X	X	X	X	X
Semra DAVUR																				
Sema GEBRECİOĞLU																				
Sevcan ELVER		X																		
Sevgi ULUŞAL								X								X				X

KENT EYLEM PLANI ÇEVRE VE ALT YAPI ÇALIŞMA GRUBU KATILIM ÇİZELGESİ (Mevcut Durum Tespiti Aşaması)																				
	09.06.06	14.06.06	06.07.06	14.07.06	27.07.06	17.08.06	24.08.06	31.08.06	07.09.06	14.09.06	19.09.06	21.09.06	04.10.06	19.10.06	01.11.06	13.11.06	01.12.06	19.12.06	28.12.06	
Şaban BURUCU											X									
Şirin SINGİN	X	X										X	X	X		X	X	X	X	X
Talat KOÇ	X				X								X			X				
Turgay KILIÇ			X	X																
Volkan CAN						X														
Yunus TEMİZ			X					X	X		X									
Yusuf AY			X																	
Yüksel ÖZCAN		X																		
Zühal ÖZDEMİR										X					X					
Zümray KUTLU											X									X

KENT EYLEM PLANI TOPLUMSAL -KÜLTÜREL ÇALIŞMA GRUBU KATILIM ÇİZELGESİ (Mevcut Durum Tespiti Aşaması)													
	02.06.2006	12.06.2006	06.07.2006	13.07.2006	27.07.2006	21.08.2006	07.09.2006	18.09.2006	19.09.2006	02.10.2006	15.12.2006	19.12.2006	27.12.2006
A.Meral GÜRBÜZ				x							x		
Adnan ŞİMŞEK				x									
Ali Yücel AKA	x												
Armağan SONGUR				x									
Aslı KARA			x	x	x	x	x	x	x	x	x	x	x
Asude BAYRAM		x		x							x		x
Aylin GÜRBÜZ				x									
Aysel ÖZDEMİR		x		x									
Cumhur ASLAN			x	x	x	x	x	x	x	x	x	x	x
Çiğdem TİMUÇİN												x	
Emine AKAY			x										
Ersin GİN													
H.Evrım AKMAN		x		x									x
Fahrettin ERSOY	x												
Fatma ERDEM													
Fatma ULUTAŞ													
Filiz MUTAY	x	x			x	x	x	x	x	x	x	x	x
Gülbeyaz KORKMAZ	x				x								
Güngör SAĞIR													
Halil DALMIŞ													x
Hasan Hüseyin YURT		x											
Hasan ŞAYLI					x								
Hayrettin PIŞKİN													
Hikmet KURU	x	x	x	x	x	x	x	x	x	x	x	x	x
Hilal KUTLU			x	x									
İlker ALTIN	x												
İsmail ERTEN	x												
İsmail TUMAY	x	x	x	x	x	x	x	x	x	x	x	x	x
Korel GÖYMEN													
Latife AKTAN	x	x											
M. Sıtkı TUNCER													
M. Zeki BAYRAKTAR			x	x									
M.Faruk OĞUZ													x

KENT EYLEM PLANI TOPLUMSAL -KÜLTÜREL ÇALIŞMA GRUBU KATILIM ÇİZELGESİ (Mevcut Durum Tespiti Aşaması)													
	02.06.2006	12.06.2006	06.07.2006	13.07.2006	27.07.2006	21.08.2006	07.09.2006	18.09.2006	19.09.2006	02.10.2006	15.12.2006	19.12.2006	27.12.2006
M. Şahabettin KALFA		x			x				x			x	
Mehmet Emin TUNCEL									x				
Mehmet KINIK				x								X	
Mesut FIRAT													
Miyase ÇETİN			x		x	x	x				x		
Mukadder KARAKAŞ			x		x	x	x						x
Musa ARTAM			x		x	x	x						
Necdet ERDİNÇ		x			x								
Nilgün ORDULU													
Oğuz ALBEKİROĞLU	x												
Oral KAYA	x												
Osman ALTINTAŞ				x									
Özlem ERYİĞİT	x			x									
Pınar YILMAZ			x		x								
Raşit ÖZSOY													
Sema GEBRECİOĞLU													
Serap YAŞAR	x												
Sevim ATEŞ	x	x	x	x	x								
Sevinç BAYKAL	x	x											
Şeref ULUOCAK													
Şirin SINGİN	x												
Talat KOÇ													
Tülay UĞUZMAN	x												
Yusuf AY													
Yüksel OZAN													
Hayriye UYAY													
Zümray KUTLU													

KENT EYLEM PLANI EKONOMİ ÇALIŞMA GRUBU KATILIM ÇİZELGESİ (Mevcut Durum Tespiti Aşaması)												
	06.06.2006	12.06.2006	07.07.2006	27.07.2006	31.07.2006	07.08.2006	17.08.2006	18.09.2006	19.09.2006	15.12.2006	19.12.2006	26.12.2006
A-Adnan DİRİK			x									
Ali AKDEMİR			x	x	x	x	x	x				
Ayten TURGUT	X			x	x	x	x	x				X
Asuman ŞANDA				x								
Çiğdem TIMUÇİN				x							X	
Fatma ERDEM				x								
Ganime GÜNEŞ			x	x	x	x	x	x				
Güngör SAĞIR				x							X	
Güven Barış YÜKSEL	X					x	x					
Hayriye UYAV			X	X	X	X	X	X			X	X
Hilal YÜZÜAK				x								
İbrahim EJDER					x	x						
İdris USLU	X	x	x	x	x	x	x			X		
İsmail TUMAY	X	x	x	X				X			X	X
Korel GÖYMEN				X				X			X	X
Kemal ALBAYRAK	x	x	x	x	x	x	x	x		X		
Leyla DOĞANAY								X				
Mesut FIRAT											X	
Mukadder KARAKAŞ									X			X
Necdet ERDİNÇ	X			x	x	x					X	
Nilgün ORDULU	X			x	x	x		x		X	X	
Nilgün ÖZKAN				x								X
Oral KAYA						x				X	X	
Selçuk İPEK								x	X			
Sema GEBREÇİOĞLU	X	x	x	x	x	x	x	x		X	X	X
Serap YAŞAR	X											
Serkan KORUCUOĞLU				X	x	x						
Şirin SINGİN	X			X								
Yasemin KAYAR									X			
Yıldırım ÖLÇEK	X		X									
Yüksel ÖZCAN		X										
Zehra ŞANDA				X						X	X	

**ÇANAKKALE YEREL GÜNDEM 21
KENT EYLEM PLANI İLE İLGİLİ DANIŞMA TOPLANTILARI KATILIM ÇİZELGESİ**

	14.10.2005	21.10.2005	09.02.2006
Ali HACIALIOĞLU		x	
Asude BAYRAM		x	
Aysel ÖZDEMİR		x	x
Aysun KAVCAR	x		x
Duygu YILMAZ		x	x
H. Evrim AKMAN	x	x	x
Filiz MUTAY	x	x	x
Filiz TAN	x	x	x
Ganime GÜNEŞ	x	x	x
Gülşay SARIŞEN		x	x
Hali ATAN			x
Hasan Temel TURHANLI			x
Hayrettin PIŞKIN	x		x
Irfan SINGIN			x
İsmail ERTEN	x	x	x
İsmail TUMAY	x	x	x
İsmet GÜNEŞHAN	x	x	x
Kemal ALBAYRAK		x	x
Latife AKTAN		x	
Meltem KAYTAZ		x	
Muharrem ERKEK			x
Muteber YÜGNÜK	x	x	
Osman ÖZENÇ		x	
Oylum BAL	x	x	x
Özlem ERYİĞİT		x	x
Saadet BAŞARAN	x	x	x
Sadık ÖZTÜRK			
Saim YAVUZ	x		
Serkan GÜLER			x
Sermet ATADINÇ			x
Sibel ARAPOĞLU		x	x
M. Şehabettin KALFA		x	x
Talat KOÇ	x	x	x
Tunca YÜGNÜK	x	x	x
Ülgür GÖKHAN		x	x
Yasemin ONGAN	x	x	x
Yusuf AY	x	x	x

KENT EYLEM PLANI MEVCUT DURUM TESPİTİ AŞAMASI DANIŞMA TOPLANTILARI KATILIM ÇİZELGESİ*

(* Toplantılara katılanlardan iletişim formu doldurulan kapsamaktadır)

A.Osman TOYOR	Cüneyt EFE	Gülşen İLTER	Mehmet ÇALIŞKAN	Nursen GÜLER	Sevinç ÖZDEMİR
Adile DEĞRE	Çiğdem DURGUN	Güner ALPARSLAN	Mehmet Emin ŞEVİK	Oğuz ÜZEN	Sevinç TAŞ
Ahmet ERSAY	Deniz Caner KURT	Gürhan BAYDUR	Mehmet ERBAŞ	Orhan GÜLEN	Sezgin KARACOBAN
Ahmet Salih ÇAM	Dilek CAN	Gürhan GÜR	Mehmet İZMİRLİOĞLU	Ömer ALTINTAŞ	Sinan ALEMCI
Ahmet YAVUZ	Dilek ÖNDER	H.Erhan TEZ	Mehmet KAPTAN	Ömer AR	Sinem OKYAY
Alev BALCI	Doğan BULUT	Hacer GEZGİN	Mehmet SEZER	Ömer ÜZÜN	Siyami GÖK
Alev Çetin KARAGÖZ	Ebru Gökhan GEROĞLU	Hacer GÜREŞÇİ	Mehmet TOKGÖZ	Özden ÇETİN	Sultan ATEŞ
Ali Rıza ALBAYRAK	Ediz KILIÇ	Hakan DEVECİ	Mehmet TUTKUN	Özer DALYAN	Siheda ARSLAN
Ali Rıza TEKİN	Efrain ARSLAN	Hakkı ÖZTÜRK	Mehtap DÜZ	Özge KARADUMAN	Şadiye KARAKAYA
Aliye GÜÇÇETİN	Elif AŞHAN	Halil AKSOY	Melih POLAT	Özgür ÇAVGA	Şadiye ÖZGÜN
Alper ŞENER	Elif CAN	Halil BAŞTÜRK	Merve ARICI	Özgür YILMAZ	Şahinur AÇIKGÖZ
Arif ÇIRAK	Elif DEMİR	Halil FİDAN	Mesut TÜLÜ	Özlem ALÇALAR	Şefika ARIKAN
Arif YUMUŞAK	Elif TOKGÖZ	Halil İbrahim KIRÇIL	Mesut UYANIK	Özlem ATAY	Şefika ATAY
Arzu TANRIÖVER	Emel ETİ	Halime BEKÇİ	Metin YALÇINKAYA	Özlem ÖZDEMİR	Şerafettin BAL
Arzu YUNUSOĞLU	Emin DENİZ	Hanifi ARAZ	Mine GÜNDOĞDU	Özlem ULUTÜRK	Şerife ÖZTÜRK
Asiya TÜRKÖZ	Emin YILMAZ	Hanife ÖZKAN	Miyase ÇETİN	Özlem YÜZGEÇ	Şirin SINGİN
Asiye CİHAN	Emine BENLİ	Hasan Hüseyin AYTOP	Muammer GÖĞÜSMAN	Pınar FİLİZ	Şiheda ARSLAN
Asiye KOCAKUNDAKÇI	Emine ÇAKIR	Hasan İMER	Muhammed BAKI	Pınar ŞAHİN	Şiheda UZUNBACAK
Atilla KARAKAYIŞ	Erdem AYDOĞAN	Hasan KAHRAMAN	Muhammed ÇALIŞKAN	Ramazan ÇELİKAZAN	Şükran ERDURMUŞ
Aytül KINIK	Erdinç ERDEM	Hasan SAZCI	Muhammed ERKEK	Ramazan KARAPINAR	Tamer İŞILAY
Ayhan DEMİRTAŞ	Erdogan KURNAZ	Hatice ÖZER	Murat FIRIDINOĞLU	Recat ELMAS	Teoman UZUN
Ayhan TEZCAN	Ergun KOCADAMLI	Hülya GERGÜN	Musa TOMBUL	Recep ATMACA	Tevfik ÇELİK
Aykut ÇALIŞKAN	Eriş AKBAŞ	Hümay KURT	Musatafa DURGÜN	Recep BULAN	Tevhid KEKEÇ
Aykut KURT	Erkan KARADUMAN	Hüsamettin YARICI	Mustafa ARKAZ	Remzi YİĞİT	Tolga ÇELİK
Aysel POSTACI	Erkan YAY	Hüseyin AKBAŞ	Mustafa BALKAN	Ruhsa KESEMEN	Tolga KOCAKURT
Aysun CEPHANEÇİ	Ersin GİN	Hüseyin ENGİN	Mustafa Karakaş	S.Serhan AYTEKİN	Tuğçe ABAY
Aysun DOĞANAY	Ersin KANUT	Hüseyin ORTAŞ	Mustafa KARAKAŞ	Sabire GÜLER	Tuğrul GÜNSEL
Ayşe AYMAK	Ersin TAŞ	Hüseyin YALMAN	Mustafa PAMAK	Sadet YÖRÜKÇÜOĞLU	Turna TÜRKÖZ
Ayşe BARIN	Ertuğrul TEMİZEL	İbrahim DURMUŞ	Mustafa SEVİM	Sadettin SERİN	Ufuk YAMAN
Ayşe BIKMAZ	Esin YENİ	İbrahim UYANIK	Mustafa TÜRKER	Safnaz ARSLAN	Uğur BULUT
Ayşe ÇAKIR	Esmâ ACAR	İkbal GÜMÜŞ	Mustafa ÜNAL	Saim ÖZKAN	Uluc Orhan DURMAÇALIŞ
Ayşe ÇELEBİOĞLU	Esmâ KOCABAŞ	İlhami TEZCAN	Muzaffer ALKAN	Sakine BEYDOĞAN	Umur UGURLU
Ayşe SAK	Estra ACAR	İlhan DOĞAN	Muzaffer KARA	Salih KOCAÇOLAK	Ülgür GÖKHAN
Ayşe ŞENER	Leyla DOĞANAY	İlker GÜZEL	Mücahit ÇEVİK	Salih ÖZEL	Ünsal ÖZTÜRK
Ayşe YILMAZ	Fadime TEKİN	İlyas KOÇ	Müzeyyen GÖZDEN	Satı YAMAN	Ünzüle DENİZ
Ayşe ZEBEK	Faruk CANBAZ	İsmail BAŞTÜRK	Nagihan GÜMÜŞ	Savaş AK	Yahya UYSAL
Aytül ÖZTUNCER	Fatih ÇETINKAYA	İsmail ÇELİK	Nagihan İLDENİZ	Sebahat TEZCAN	Yalçın KAMALI
Azime CAN	Fatma ERBAŞ	İsmail DERELİ	İsmail İLDENİZ	Sefahatin ÇILOĞLU	Yasemin DEMİRKOL
Bahar ÇAPAR	Fatma GÜR	İsmail ÖNVER	Nazif KONYA	Selim ERGÜN	Yasemin KINIŞ
Bahattin SEZER	Fatma GÜRSES	İsmet GÜNEŞHAN	Necla KARAGÖZ	Selin ŞENER	Yasin ÇELEBİ
Beste Gaye DOĞANAY	Fazıl BOZKURT	Kadir KAYHAN	Nefise AŞKIN	Selma AKYEL	Yavuz BERKİ

KENT EYLEM PLANI MEVCUT DURUM TESPİTİ AŞAMASI DANIŞMA TOPLANTILARI KATILIM ÇİZELGESİ*

(* Toplantılara katılanlardan iletişim formu doldurulan kapsamaktadır)

Binali CEYLAN	Feray BERBER	Kadri KASATURA	Nergis AKBAŞ	Selma SEVINÇ	Yavuz MİLDON
Birsel ERKUL	Feriha BALÇIK	Kadriye ÜNLÜ	Neşe POSTACI	Sema ER	Yelda SEYHAN
Birsen ŞENOL	Fidan OYTUN	Kamil Ali AŞKIN	Nigar KARACIK	Sema TAŞCI	Yeliz GÜÇLÜ
Burcu GÜREN	Fikriye KIZILKEÇİ	Kemal KARAKAŞ	Nigar TAŞDELEN	Sema YILMAZ	Yeşim DANACI
Burhan TEMİZ	Gamze ALTIN	Keşer SINGIN	Nihal KARA	Semra BOZKURT	Yunus Emre ERGÜN
Bülent İŞLEYEN	Gökhan GİDER	Kezban GÖZEL	Nihal UĞRASIZ	Serap KARAGÜL	Yuvam YILDIRIM
Cahit ÇAKIR	Gökhan YALÇIN	Kunter AYGÜN	Nihat DALAK	Serap YAŞAR	Zafer SANGUR
Can ALGÖNÜL	Gönül ESKİJİ	Küsi ARPACI	Nihat PARLAK	Sercan ÖZDEMİR	Zeki TEZEL
Canan GÜRTEKİN	Gurbet SÖYLEMEZ	Kübra ÜNAL	Nilgün ŞAHİN	Serhat DİLSİZ	Zeliha AFACAN
Canan GÜVEN	Gülray GÜVEN	Kürşat ALPASLAN	Niüfer ÖZÜNEL	Serpil TOPRAKÇI	Zeliha Leyla GÖK
Cansel DEMİR	Gülcan TOPAK	Levent ÇETİN	Nur BÜYÜKGAGA	Sertaç SÜERDEM	Zeynep ERDAL
Celal KARAKAŞ	Gülçin SARGIN	Levent ORDULU	Nur TOSUN	Sevcan ELVER	Zeynep KOCAMAN
Cem BELLİ	Güler GİDER	Leyla ÜNLÜ	Nuray GÜMRÜKÇÜ	Sevcan LEVENT	Zeynep MANDACI
Cemal İŞİK	Gülhan TEZGÖREN	M.Aşkın DEĞİRMENÇİ	Nuray PEKER	Sevda GÖKDENİZ	Zeynep TÜRKER
Ceyhan GÜNEY	Gülsevil ÇALIŞKAN	M.Emin SALMAN	Nuray TAŞ	Sevgi ULUŞAL	Zinnet AYDOĞDU
Ceyhan DİNC	Gülsüm GÖNÜL	Mahmure KARAMAN	Nurcan DEMİR	Sevil ÇETİN	Zübeyde YALÇINKAYA
Ceyhan YAVAŞ	Gülsüm KORRMAZ	Mehmet ARABACI	Nurelhan ÖZKURT	Sevim ATEŞ	
Cumhur KABASAKAL	Gülşah SÖYLEMEZ	Mehmet ÇAKICI	Nurcan ŞANDA	Sevinç BAYKAL	

KENT EYLEM PLANI (Çalışma Alanları ve Konuları) EYLEM PLANLARI AŞAMASI

DANIŞMA TOPLANTILARI KATILIM ÇİZELGESİ*

(* Toplantılara katılanlardan iletişim formu dolduranları kapsamaktadır)

A.Olcay RUNA	Ceyhan YAVAŞ	Halil İbrahim KÖFECİ	Kadir ULUŞAHİN	Nihat PARLAK	Sercan ÖZDEMİR
Adnan ALBAYRAK	Cihan ÇETINKAYA	Halil İbrahim TÜZEN	Kamil Ali AŞKIN	Nilgün GÜNEŞ	Serdar DEMİR
Ahmet BALCI	Cihat GÜLTEKİN	Haluk KIRAY	Kamil OLGUN	Nuray GÜMRÜKÇÜ	Serdar ZEYBEK
Ahmet BAŞTİMUR	Coşkun BAKAR	Hamali ERTÜRK	Kemal ÇAÇAN	Nuray TAŞ	Serhat DİLSİZ
Ahmet KİR	Cumhuri KABASAKAL	Hamdi ERTÜRK	Kenan ARABACI	Nurcan GÜR	Serkan KARTAL
Ahmet ÖNDER	Derya SARI	Handan ÖZYAYLA	Koray ESEN	Nurcan ŞANDA	Sertaç SUERDEM
Ahmet YAVUZ	Dilara KUNTER	Hande ÇOLAK	Köksal ALIŞKAN	Oğuzhan KUZÇALI	Sevcan ELVER
Ali ÖZTÜRK	Dilek YALÇIN	Hanifi ARAZ	Kürşat ALPASLAN	Okan GÜNGÖR	Sevgi ULUŞAL
Ali Rıza ALBAYRAK	Doğan ALACA	Harun Burak GÜLENC	Levent ÇETİN	Onur ALBENİ	Seyman LEVENT
Ali Rıza TEKİN	Doğan BULUT	Hasan ERGUN	Leyla DOĞANAY	Onur ATIL	Sevni ULUŞAL
Ali SÜRÜ	Duygu ALBAYRAK	Hasan GÜZEL	M.Çağlar HIZCI	Onur BAHTIYAR	Sevni ULUŞAL
Amrah AYHAN	Ediz KILIÇ	Hasan Hüseyin AYTOP	M.Emin SALMAN	Onur DÜNDAR	Sinem KARAAĞAÇ
Anıl SEZGIN	Elif MAYA TÜRK	Hasan KAHRAMAN	M.Fatih KESLER	Onur GÜDEREL	Sinem KARAKAŞ
Arif GÜN	Elveda HARPÜT	Hasan ŞAYLI	Mazlum BULUT	Onur REİS	Siyami GÖK
Arif İNCE	Emin DENİZ	Hasan TAŞDELEN	Mehmet AYDIN	Onur Rifat İLERİ	Süleyman TAŞDEĞEN
Arif YUMUŞAK	Emine ABASIZ	Hasan TOKGÖZ	Mehmet BİGALANLI	Onur TUNAY	Süleyman ZEYBEK
Arzu GÜREL	Emine BAYRAK	Hasan TOSAN	Mehmet ERDAL	Osman DEMİRCAN	Süncan UYGUN
Asiye KOCAKUNDAKÇI	Emrah AYHAN	Hasan UĞUR	Mehmet KAPTAN	Ferruh ALTINSOY	Süreyya GÜNER
Ash EHLİZ	Emrah ŞEN	Hayrettin DERELİ	Mehmet MERGÜ	Tuncay BİLGE	Şaban ŞAHİN
Aslıhan CEYHUN	Emre ÖZEN	Hicri NALBANT	Mehmet TUTKUN	Ömer AR	Şebnem KARAHAN
Aşkın ŞİMŞEK	Ercem UYSAL	Hilmi GÜNGÖR	Mehmet YILDIZ	Ömer CAN	Şerafettin BAL
Ayberk PEKGÖZ	Erdem AYDOĞAN	Hüsamettin AKÇALI	Mehmet YILMAZ	Ömer KAYA	Şevket ÇAKIR
Aydanur GÖKGÖZ	Erdi GEZER	Hüseyin Cem MERCAN	Melih SALTAN	Ömer UZUN	Şevket YAVUZ
Ayfer KABUL	Eren TUNCEL	Hüseyin ENGİN	Melihan KAHRAMAN	Özcan ÖZKAN	Tamer İŞLAY
Ayhan DEMİR TAŞ	Ergun KOCADAMLI	Hüseyin KART	Merve GÜRSES	Özden ÇETİN	Tanjun MERT
Ayhan KESKİN	Erhan YILMAZ	Hüseyin ORTAŞ	Mesut UYANIK	Özkan ÇELEK	Teoman UZUN
Ayhan KILIÇAN	Erol ÖZEN	Hüseyin ÖZCAN	Metin POLAÜNAL	Özkan VURAL	Tevhit AYENGİN
Ayhan TEZCAN	Ersin GİN	Hüseyin ÖZKAN	Metin YILMAZ	Özleyiş ÇETİN	Tolga KOCAKURT
Aykut KURT	Ersin KAYA	Hüseyin YALMAN	Mirza TOKPINAR	Pınar ÇAKMAK	Tolga KOCATÜRK
Aynur KIRAN	Ertuğrul TEMİZEL	İşıl BÜYÜKGÜNER	Muammer COŞKUN	R. Sertaç AVCI	Turan ÇELİK
Aysel SAHİN	Esin ÜZÜMCÜOĞLU	İbrahim DURMUŞ	Muammer GÖĞÜSMAN	Ragıp POLAT	Ufuk ENGİN
Aysun KAVCAR	Estra ERSAYIN	İbrahim UYANIK	Muhammet Ali ATA	Rahmi UYSAL	Uğur GÜNER
Ayşe AYMAK	Esra GÜL	İlhami TEZCAN	Muhammet ÖK	Ramazan AKPINAR	Umur UĞURLU
Ayşe KULA	Eyüp EROL	İlhan YAVUZ	Muhammet OK	Ramazan AKPINAR	Umut ÇORU
Bahattin SEZER	F.Burak PEKYÜCEL	İlker GÜLSEVEN	Muhammet OK	Ramazan ERKUNDUZ	Umut GÜDER
Basri ÇETİN	Faruk CANBAZ	İlker GÜZEL	Muhammet OK	Ramazan GİRGİN	Uğur GÖKHAN
Berk ÖZTÜRK	Faruk SEMİZOĞLU	İlker KARAPINAR	Murat FİLİKASLAN	Ramazan İŞILDAK	Ümmühan ÖZ
Berkan ÖZKAN	Fatih GÜRSES	İlker KARAPINAR	Murat FİRİDİNOĞLU	Ramazan KARAPINAR	Ünal ÖMERCİOĞLU
Berkan PALAMUT	Fatma ÇZDEMİR	İlknur YILMAZ	Murat ÇÖRENÇ	Ramazan KARAPINAR	Ünal ŞAHİN /
Beste Gaye DOĞANAY	Feray BERBER	İlyas ACAR	Musatafa ÜNAL	Rasim AKTÜRK	Ünal ÖNTÜRK
			Mustafa ADA	Rasim ALACA	Vahit AZMAN

**KENT EYLEM PLANI (Çalışma Alanları ve Konuları) EYLEM PLANLARI AŞAMASI
DANIŞMA TOPLANTILARI KATILIM ÇİZELGESİ***

(* Toplantılara katılanlardan iletişim formu dolduramları kapsamaktadır)

	Ferhat ÇOMAK	İlyas AVCI	Mustafa BEDER	Recai ELMAS	Vedat KÜPELİ
Binali CEYLAN					
Burak AVCI	Fuat SEZEN	İnci BAYRAM	Mustafa KARA	Recep BULAN	Vehbi KILIÇ
Burak BOZKURT	Gamze ALTIN	İnci ÖZAYAZMALI	Mustafa SAMUR	Recep DARICI	Yahya UYSAL
Burak DURGUT	Gökhan Ali ŞİMŞEK	İsmail BAŞTÜRK	Mustafa YILMAZ	Recep EROL	Yasemin KINIŞ
Burak UZCAN	Gökhan ULAŞ	İsmail CEYLAN	Muzaffer ALKAN	Recep ZEĞİN	Yavuz MİLDON
Burhan TEMİZ	Göksele KOYUNCU	İsmail ÇELİK	Mücahit ÇEVİK	Remzi YİĞİT	Yücel KARAMAN
Bülent İŞLEYEN	Göksem ÖZBEK	İsmail ESEN	N.Cemal YÜKSEL	Resul NURDAN	Yücel KARAMAN
Bülent ŞARLAN	Gül EMEKLI	İsmail GÜL	Nazif DALKIRAN	Rıdvan KAHYA	Yüksel BOL
Bülent YUFKA	Gülşen DOĞAN	İsmail KART	Nazif KONYA	Rüştü ILGAR	Z.Özkan ULU
Cahide ÖCALMAZ	Gülşen DURUKAN	İsmail KESKİN	Nazife AYDIN	Sadettin SERİN	Zafer SONGUR
Cahit GÜNDOĞDU	Gülver ÖZCAN	İsmail KIZILIRMAK	Necip MANAT	Salih KOCAÇOLAK	Zafer TEZCAN
Cahit SEVİM	Güncan UYGUN	İsmail ŞAHİN	Necmi YILDIRIM	Salih ÖZEL	Zahire GÖKSEVEN
Can ÇANLI	Güner ALPASLAN	İsmet YAMAN	Nedim ÜZÜMCÜOĞLU	Saloman HALYO	Zekeriya PARLAK
Can YILMAZ	Gürhan GÜR	İsmet GÜNEŞHAN	Nefise BAĞIRGAN	Samet SEZER	Zeki KIR
Canan ŞAHİN	H. Erhan TEZ	İsmiazem SEZGİN	Nevin KAPTAN	Sami GARIP	Zeki TEZEL
Canan TOPAN	H.Evrim AKMAN	İsrafil KÖSELIÖREN	Nigar KARACIK	Savaş ÇAKIR	Zeliha BALCI
Cem BELLI	H.İbrahim İLHAN	İzzet DİLEK	Nigar TAŞDELEN	Sedat TULÜ	Zeynep ERDAL
Cemali ÜNLÜ	Hakan SAVAŞ	Kadir AYDOĞAN	Nihal KARA	Sefer AKÇA	Ziya KARACA

KENT EYLEM PLANI KÜLTÜR EYLEM PLANI		KENT EYLEM PLANI İKLİM EYLEM PLANI	
ATOLYE ÇALIŞMALARINI KATILIM ÇİZELGESİ		ATOLYE ÇALIŞMALARINI KATILIM ÇİZELGESİ	
14.09.2007		05.10.2007	
1-2.06.2007		04.12.2007	
Asude BAYRAM	x		
Aysel ÖZDEMİR	x		
Cevat İNCE	x		
Cumhur ARSLAN	x		
Çiğdem MATER	x		
Ekrem TUFAN	x		
Erdiç ALNIAK	x		
H. Evrim AKMAN	x		
Filiz MUTAY	x		
Filiz TAN	x		
Gülşay SARİSEN	x		
Hüsamettin YARICI	x		
Hasan Temel TURHANLI	x		
Lâfife AKTAN	x		
Hayriye UYAV	x		
Hikmet KURU	x		
İbrahim AKSU	x		
İsmail ERTEEN	x		
İsmail TUMAY	x		
M. Şahabettin KALFA	x		
Mehmet EŞLİ	x		
Murat KASIMOĞLU	x		
Mustafa SEVİM	x		
Nilüfer ÖZÜNEL	x		
Niğün ORDULU	x		
Oğuz HARMANDAR	x		
Oral KAYA	x		
Oylum BAL	x		
Özen ALGÖNÜL	x		
Özgür ÇAVGA	x		
Özlem ERYİĞİT	x		
Pınar YILMAZ	x		
Pınar UNAL	x		
Remzi YİĞİT	x		
Rüstem ASLAN	x		
Saadet BAŞARAN	x		
Sevim ATEŞ	x		
Seyhan BOZTEPE	x		
Şirin SINGİN	x		
Talat KOÇ	x		
Tevfik KEKEÇ	x		
Veysel TOLUN	x		
Yasemin ONGAN	x		

KENT EYLEM PLANI TURİZM EYLEM PLANI		KENT EYLEM PLANI İKLİM EYLEM PLANI	
ATOLYE ÇALIŞMALARINI KATILIM ÇİZELGESİ		ATOLYE ÇALIŞMALARINI KATILIM ÇİZELGESİ	
05.10.2007		04.12.2007	
Ali Tamer BALÇIK	x		
Alper SAĞLIK	x		
Aşkm DEĞİRMENCI	x		
Ekrem TUFAN	x		
Ertan GÜZEY	x		
Ferah ÖZKÖK	x		
Fulya TURAN	x		
Füsun ERDURAN	x		
H. Evrim AKMAN	x		
H. Mehmet YILDIRIM	x		
Haluk ERDEM	x		
Haniçi ARAZ	x		
Hayati YÜRÜKÇÜ	x		
Hayati AYDEĞER	x		
Hüsamettin YARICI	x		
İbrahim BAYAR	x		
İlhami TEZCAN	x		
İsmail ERTEEN	x		
İsmail İŞERİ	x		
İsmail KANSIZ	x		
İsmail TUMAY	x		
M. Şahabettin KALFA	x		
Müveddet HACİMİRZAĞLU	x		
Nezhat BAŞARAN	x		
Oral KAYA	x		
Saadet BAŞARAN	x		
Talat KOÇ	x		
Tülay CENGİZ	x		
Zuhal ÇALIŞKAN	x		

KENT EYLEM PLANI İKLİM EYLEM PLANI		KENT EYLEM PLANI İKLİM EYLEM PLANI	
ATOLYE ÇALIŞMALARINI KATILIM ÇİZELGESİ		ATOLYE ÇALIŞMALARINI KATILIM ÇİZELGESİ	
Göksele KOYUNCU	x		
Osman DEMİRCAN	x		
Talat KOÇ	x		
Murat TÜRKES	x		
Ahmet TAYLAN	x		
Deniz ÇAVUŞGİL	x		
M. Şahabettin KALFA	x		
Oral KAYA	x		
İsmail TUMAY	x		
Saadet BAŞARAN	x		
Sıdki Tanay UYAR	x		
Didem YILMAZ	x		
Haşmet DEMİRBİL	x		
Nejdet EREN	x		
Musa UZUN	x		

EK 5 DÜN DEN BUGÜNE ÇANAKKALE

Çanakkale ve bölgesindeki yerleşmelerin temel belirleyicisi fiziki ortam ve bu ortamın insan yaşamı için oluşturduğu altlıktır. Günümüzden 5 bin yıl öncesinden bu yana oluşan yerleşim kültüründe kara ve deniz geçişine bağlı, garnizon ve ticaret öncelikli kentsel işlevler temel belirleyici olmuştur. Troia, Abydos, Sestos, Dardanos, Aleksandria Troas ve Assos başta olmak üzere birçok arkeolojik yerleşim, fiziki ortamın özellikleri olan boğaz geçişiyle, deniz akıntısıyla, rüzgârla, güvenlik ve ticaretle kendilerini var etmiştir. Çanakkale deniz ve kara geçişleri açısından her dönem önemli bir alan olmuş; bölge Troia'dan bu yana paylaşım ve sahip olma mücadelelerine sahne olmuştur. Bu durum, yerleşim güvenliği açısından olumsuz sonuçlar doğurmuş, bu dönemde kıyı kesimlerde kalıcı ve büyük yerleşimler yaratılamamıştır.

Çanakkale kentinin şu anda kurulu bulunduğu alanda Çimenlik Kalesi öncesine ait herhangi bir yerleşim izine rastlanmamaktadır. Çanakkale kentinin ilk nüvesi Çimenlik Kalesi'dir. Çimenlik Kalesi (ve Kilitbahir Kalesi) Fatih Sultan Mehmet tarafından, Boğazın en dar yerinde, Osmanlının başkenti İstanbul'u korumak için 1462-1463 yıllarında yaptırıldı.

Çimenlik Kalesi'nin inşasıyla birlikte Fatih Camisi (Büyük Cami) ve civarındaki, daha çok askeri ve idari erkanın oturduğu Müslüman mahallesi (Camii Kebir mahallesi) ile kale inşasında çalışan Romanların oluşturduğu Çay Mahallesi kentin ilk yerleşim mekanlarıdır. Bu mahalleler denizden gelen olası saldırılardan korunmak için kaleyi kendilerine siper ederler. Çanakkale, Osmanlıların kurduğu ilk (belki de tek) kenttir. Kentin misyonu savunma ve garnizon kenti olmasıdır.

Çanakkale mekansal olarak tipik bir İslam kenti özelliklerini taşır. Dolambaçlı dar sokak, çıkmaz, avlulu ev gibi dışsal özellikleri barındırır. Mahalleler, dış mahalleler kesin sınırlarla birbirinden ayrılmamıştır. Meydan gibi kamusal alanlara rastlanmaz. Kentin kamusal alanı cami ve avlusu ile çarşıdır. Nitekim kentin tek meydanı olan Cumhuriyet Meydanı 1950'lere doğru yapılmıştır.

Çanakkale aynı zamanda tipik bir Osmanlı kentidir. Doğrudan doğruya ne üretim araçlarına ne de işgücüne sahiptir. Devlet ile kırsal bölge arasında irtibatı sağlayan, alışverişi gerçekleştiren bir merkezdir. Her zaman nüfusunun önemli bölümü kamu çalışanlarından oluşmuştur. Bürokrasinin yerleşme merkezi olarak kırsalda üretilen zenginliklerin tüketilme alanıdır.

Çanakkale'nin tüketim alanı olma özelliği ile bölgesindeki ticaretin uluslararasılaşması kentte Rum, Ermeni, Yahudi azınlıkların, levantenlerin yerleşmesine yol açmıştır. Bu durum kentin sanat ve kültürü ile fiziki mekan ve yapılarına da yansımıştır. Bugün var olan birçok tarihi yapı bu dönemin (1850-1905) ürünüdür. Saat Kulesi, Aynalı Çarşı, eski su deposu, eski Nedima Hanım Kız Meslek Lisesi binası Çanakkale'de yaşayan çeşitli kişilerin kente bir armağanıdır.

Bu çeşitlilik farklı kültürlerin birbirini tanımasını ve birbirinden etkilenmesini getirmiştir. Çanakkale'de var olan hoşgörü, uzlaşma, serbestlik, katılım gibi değerler bu dönemden damıtılarak miras kalan değerlerdir. Kordon sefamız, farklı kültürlerden etkilenmemizin en somut örneğidir. Yine kamusal alandaki sivil faaliyetlerin çeşitliliği ve etkililiğinin izleri de bu döneme kadar uzanmaktadır.

Çanakkale, sahil şeridinde yer alan bir kent olmanın görsel ve yaşamsal avantajlarının yanı sıra dezavantajlarına da sahiptir. Kent, gelişimi boyunca kentsel dokusunu bu ikilem doğrultusunda oluşturmuştur. Çanakkale, Cumhuriyet döneminde Edirne'den ayrılan Gelibolu Sancağı'nın Çanakkale'ye bağlanmasıyla il olmuştur.

Kent büyümeye başlıyor: (1500–1700)

Kentin yerleşim misyonuna dönüşmesi, Müslüman mahallesinin büyümesinin yanı sıra, 2 farklı etnik kültür olan Rumların ve Ermenilerin de kente yerleşmesine yol açmıştır. Rumlar denizcilik ve deniz ulaşımı işleriyle uğraştığından şimdiki Saat Kulesi ve civarına mahallelerini kurdular. El zanaatları ve esnaflıkla uğraşan Ermeniler ise, şimdiki Ermeni Kilisesi ve civarına yerleştiler. Ermeniler, yerleştikleri mahalle ile Sarıçay arasında küçük el zanaatları atölyelerini oluşturdular. Kent yeni yerleşikleriyle birlikte, küçük bir yerleşim olmaktan çıkıp büyüyerek kentleşme sürecine adım attı. Kentin vazgeçilmez olan ticari mekanlar bölgesi oluştu. Denizden doğuya doğru büyümeye başlayan ticaret aksı, Aşağı Çarşı adıyla Çarşı Caddesi boyunca gelişmeye başladı.

Kent gelişiyor: (1700–1910)

Çanakkale kuruluşundan 150 yıl sonra büyümesini ve gelişmesini sürdürdü. Müslüman ve Rum mahalleleri genişledi. Kentin kimliği savunma ve garnizon kentinden, ticaret kenti misyonuna dönüştü. Bu misyon değişimiyle birlikte iki farklı yeni kültür de kente yerleşti. Bölge ticaretiyle uğraşan Yahudiler kentin doğusuna yerleştiler. Musevi mahallesinin Sarıçay boyunda, Yahudilerin bölgeden topladıkları ürünleri depoladıkları mekanlar oluştu. Bir başka kültür ise Levantenlerdi. Kordon boyunca büyük konak ve yalılar inşa eden Levantenlerin görevi Avrupa ülkelerine ticari ataşelik hizmeti vermektir. Boğazdan geçen uluslararası gemilerle, temsil ettiği ülkenin ticaretini yönlendirdiler. Çarşı doğuya doğru genişleyerek Yukarı Çarşı oluştu. Kentin ticari misyonu, fiziksel gelişiminin yanı sıra, zenginleşmeyi, sosyal ve kültürel yaşamdaki renkliliği de geliştirdi. Çanakkale seramiklerinin kültürel ve sanatsal değerinin zirveye ulaşması bu dönemlere rastladı. Kordon gezmeleri, deniz sefalari, çeşitli kültür etkinliklerinin kente yansması, büyük ve sanat değeri yüksek yapılar ile cephe bezemeleri de bu dönemin ürünüdür.

Kent fiziksel olarak durgun, sosyal olarak değişiyor: (1910–1945)

1900'lerin ilk yarısı tüm dünyanın yanıp yıkıldığı ve yeniden yaşama döndüğü bir dönem oldu. Çanakkale, bulunduğu stratejik, jeopolitik durum itibarıyla tüm bu süreçten doğrudan etkilendi. Balkan Harbi, Çanakkale Savaşları, I. Dünya Savaşı ve Kurtuluş Savaşı ile II. Dünya Savaşı kentin savaşımlardan doğrudan veya dolaylı etkilenmesine yol açtı. Bu dönemde kentin fiziksel değişimi ve gelişimi gözlenmedi. Özellikle Çanakkale Savaşları'nda, kentin bir bölümü sıcak savaş dolayısıyla yanıp yıkıldı. Kent ticaret misyonundan uzaklaştı, savunma ve garnizon kenti misyonuna geri döndü. Kentte savaşlar sonrasında sosyal ve kültürel değişimler yaşandı. Müslümanlar dışındaki nüfusun büyük bir bölümü kenti terk etti. Terk edenlerin yerine Balkanlardan ve Ege Denizi adalarından Müslüman göçmenler gelerek kente yerleştiler. Cumhuriyetle birlikte il olan Çanakkale'ye, devlet bürokrasisi geldi. Cumhuriyet sonrasında kentin Anadolu ile olan bağlantısını kuran Balıkesir karayolu açıldı.

Kentin Büyümesi: (1945–...)

1945 yılında biten II. Dünya Savaşı sonrasında kentin savaş hali hafifledi. Kentin 1940'lı yılların sonunda yapıldığı tespit edilen ilk imar planı, bugünkü Çanakkale'nin de modernleşme çekirdeğini oluşturdu. Cumhuriyet Meydanı, Cumhuriyet dönemi kentlerinin ortak toplumsal bilinç yaratma aracı olan meydanlara örnek olarak, eski Müslüman Mezarlığı'nın üzerine planlandı.

Mevcut kent ve fonksiyonları korundu. Konut yerleşme alanları için kuzeyde Hastane Bayırı mevkiisi sınır alınırken doğuda Stadyum ve civarı sınır kabul edildi. Söz konusu yapılanma bahçeli nizam ve en fazla 3 kat olarak öngörüldü. Doğuda Balıkesir yolu kent çıkışı, güneyde İzmir yolu sanayi alanı olarak belirlendi. Bu alanlara devlet destekli ve teşvikli sanayi tesisleri kuruldu. Kent içi bulvarlar, geniş caddeler bu planla belirlendi. Otopark, Kız ve Erkek Sanat Okulları, lise, karayolları, DSİ, meteoroloji, köy hizmetleri, devlet hastanesi, vb. kurumsal mekanlar bu dönemde inşa edildi. Kentin, güneyden Ezine-Ayvacık-İzmir bağlantı karayolu ile kuzeyden Lapseki-Biga-Bursa bağlantı karayolu bu dönemde inşa edilerek hizmete girdi.

1960–1980 yılları:

Ülkenin genelinde yaşanan köyden kente göç, Çanakkale kentinde de yaşandı. Çanakkale'nin kendi ilçe ve köylerinden gelen göçler başta olmak üzere, Karadeniz ve diğer bölgelerden kente göç gerçekleşti. Göçle gelen artış, mevcut yapılaşmanın yıkılarak apartmanlaşmasına yol açtı. Öbür yandan, yetersiz konut alanları genişletildi. Kuzeyde Hastane Bayırı en cazip alan haline gelirken, doğuda Stadyum arkası konut gelişme aksını oluşturdu. Güneyde ise Sarıçay geçilerek, Harmanlık ve Plaj semtleri konut alanına açıldı. Kent düşey ve yatay doğrultuda büyüdü. Konut alanlarının yanı sıra, doğu ve güney çıkışlardaki sanayi alanlarına da yeni sanayi tesisleri yapılmaya devam edildi. Bu dönemde kente az da olsa sanayi yatırımları yapıldı. Devlet Petkim, deri sanayi, içki sanayi gibi yatırımlarla sanayileşmeye öncülük ederken, özel sektör gıda sanayine yatırım yaptı.

1980-1984 yılları:

1980 askeri darbesiyle oluşan kısa geçiş dönemi kentte fiziksel dönüşüme yol açtı. İdarenin tek iradi yapıya dönüşmesiyle birlikte, kentin kamu kaynakları kamu mekanlarına yönlendirildi. Yeni Garaj ve belediye binası (Belediye Oteli), Adliye ve Bağ-Kur binası, kordondaki sosyal tesisler ve tiyatro salonu, cezaevi ve askeri binalar, eğitim yapıları vb. kamu binaları bu dönemin ürünleridir.

Yerel kararlarla kent rantının keşfi:

1984-1990 yılları:

1984 yılında yapılan İmar Yasası değişikliğiyle, kentin alt planlarını yapma ve değiştirme yetkisi belediyelere devredildi. Tüm ülkede olduğu gibi Çanakkale'de de bu yasal değişiklik belediyenin ve belediye meclisinin kent rantını keşfetmesine yol açtı. Mevcut yerleşimlerdeki mevzi değişiklikleriyle parsel ölçeğine kadar indi. Kentin alt yapı, ulaşım, sosyal-kültürel donatı alanları ve kent içi yeşil alanlar, bu tür değişikliklerden dolayı kaldıramayacağı yüklerle karşılaştı. Kentin tarihi dokusu, yeni yapılanmalarla tahrip oldu. Öbür yandan, merkezi düzeyde de desteklenen konut kooperatifleşmesi anlayışı, kentin çeperlerinde çok katlı sitelerin oluşmasına yol açtı. İnşaat sektörünün kent rantıyla da pompalanması ve ülke ekonomisinin temel dinamiği haline getirilmesiyle birlikte, kentin deniz hariç her yönüne doğru ilave planlamalar ve yapılanmalar oluştu.

1990-1995 yılları:

Bir önceki dönemden devralınan kent rantının yerel keşfi ve fiziksel yapılanması bu dönemde daha da artış gösterdi. Yerel milletvekillerinin tek bir partiden olması durumuna bağlı olarak da kentin geleceğine yönelik büyük söylemler geliştirildi. Boğaz Köprüsü, Liman, Organize Sanayi Bölgesi, Havaalanı genişletmesi vb. kararlar alındı. Çanakkale'nin 2. İstanbul olması, civardaki (Bursa, İstanbul, İzmir) yan sanayisinin ve Anadolu kırsalından gelen göçün bölgeye aktarılması hedefleri dile getirildi. Kent bu yeni söylem durumunu ve hızlı büyümeyi tartışmaya başladı. Kentin yeni konut gelişme aksı kuzeydeki Karacaören Ovası'na kaydırıldı. 1992 yılında Çanakkale On Sekiz Mart Üniversitesi kuruldu.

1995-2009 yılları:

Hızla artan kent rantı ve yapılaşması, 1999 yılında yaşanan Marmara Depremi ile kısa süreli duraksadı. Yeni yasal değişiklikler ve koşullara uyum sağlayan inşaat sektörü, kaldığı yerden devam etti. Kentin konut gelişme aksı kuzeyde yavaşlarken, yeni cazibe merkezi alışveriş merkezlerinin de etkisi ile güneye Barbaros -Kepez tarafına kaydı.

Kentin tarihi merkezi sit alanı ilan edildi ve koruma amaçlı imar planı yapıldı. Mevcut tescilli yapıların korunması ve restorasyonu ile sit alanındaki yeni yapılaşmanın tarihi mekanlarla uyumlu tasarlanması ve inşası çalışmaları yeni bir anlayış olarak yerleşti. Ulusal düzeydeki koruma anlayışlarına bağlı olarak ve bunlarla etkileşim içinde, tarihi alanların ve mekânların korunması ve yaşatılması çalışmaları hız kazandı. Sivil alanda geliştirilen uluslararası projelerle, sürdürülebilir kalkınma ve katılımcı demokrasi anlayışları kentte yaygınlaştı.

Avrupa Birliği süreci, uyum yasaları ve benzeri değişimler kentin her alanında gelecek tartışmalarını yoğunlaştırmaktadır. Yeni kavramlarla gündeme gelen geleceğin planlanması, stratejik planlama ve eylem planlaması girişimleri, kentin geleceğinin tartışılmasını ve sorgulanmasını hızlandırmaktadır.

ÇANAKKALE'DE KATILIM ve MEKANİZMALARI

ÇANAKKALE'DE AKTİF YURTTAŞ DUYARLILIĞI, YEREL GÜNDEM 21 VE ÇANAKKALE KENT KONSEYİ

Her birimizin ihtiyaçları var. Bu ihtiyaçları karşılamak üzere çalışıyoruz. Bireysel ihtiyaçlarımızı karşıyoruz. Bir de ortak ihtiyaçlarımız var. Bu ortak ihtiyaçlarımızı karşılamak üzere de belirli zamanlarda yöneticiler seçiyoruz. Seçtiğimiz yöneticiler kendilerince ve kendi yöntemleri ile ortak ihtiyaçlarımızı karşılamaya çalışıyorlar. Hizmetlerinden memnun olursak, onları yeniden seçiyoruz. Olmazsak değiştiriyoruz. Seçtiklerimizin hizmetlerinden memnun olduğumuz durumlarda bile birçok talebimiz arzu ettiğimiz gibi karşılanmıyor.

Katılım, kent yöneticilerinin ortak ihtiyaçları kendi tercih ve yöntemleri ile karşılamaları yerine hangi ortak ihtiyacı ne zaman, hatta nasıl karşılayacakları konusunda yönlendirilmeleridir. Uygulamadaki öncelik ve tercihlerinde kentliye danışmalarıdır.

Danışma süreci aynı zamanda ortak aklın oluşturulması, kentsel mutabakatın sağlanması sürecidir. Bu süreçte herkes kendi düşüncesini, önerisini, gelecek tasavvurunu birbiri ile ve kent yöneticileri ile paylaşabilir. Sorunları ve talepleri iletmekle kalmaz, çözüme de katılır.

Kentte yaşayanların kendi sorunlarına sahip çıkmaları ve kent kararlarını etkilemeleri için katılım mekanizmaları oluşturulmuştur.

AKTİF YURTTAŞ DUYARLILIĞI

Çanakkale'deki aktif yurttaş duyarlılığı ve ortaklık ilişkilerinin öncülleri 1960'lara kadar dayansa da bugünkü anlamda 1990'larda gelişmeye başlamıştır. 1994'de Sivil İnisiyatif tarafından başlatılan Çanakkale Evlerini Yaşatma Projesi (ÇEYAP), hem kente ilişkin sivil duyarlılığın gelişmesi, hem bir sivil girişim ile ortaklık ilişkilerinin kurulması hem de kentlileri sürece katarak gerçekleştirilmesi açısından önem taşımaktadır.

ÇEYAP çok ortaklı bir çalışma olmasının yanında aktif yurttaş duyarlılığının kenti ortaklık ilişkileri içerisinde etkilemesinin de çarpıcı bir örneğidir. Kentin tarihi yapı ve mekânlarının, katılımcı bir süreç ile koruma altına alınması ve planlanması projesine kent içinden ve dışından 10'dan fazla ortak katılmıştır. Bu çalışma sonunda 1996 yılında Çanakkale Koruma Planı oluşturulup, kurul tarafından onaylandı. Proje ortakları çalışmaya kendileri katılmakla kalmayıp kentliyi de katmak için stratejiler oluşturup konulu toplantılar düzenlediler.

Bu çalışma, çalışmaya ortak olarak katılan Çanakkale Belediyesi'ni etkilemiş ve aynı süreçte Çanakkale Şehir Konseyi kurulmuştur (1995). Çanakkale Şehir Konseyi yalnız katılımcı mekanizma olarak değil, sürdürülebilirlik anlayışına sahip çıkması ile de Türkiye'deki katılımcı mekanizmaların öncülerindedir. Konsey çalışmalarına Organize Sanayi Bölgesi'nin yer tartışmaları damgasını vurmuştur. Konsey'de OSB'nin yer tartışmalarında iki farklı eğilimi savunan gruplar oluşmuştur. Yerin Çanakkale'yi olumsuz etkileyeceğini savunanlar oylamada çoğunluğu sağlamalarına rağmen Belediye Meclisi OSB'in yerini onaylamıştır. Bu o zamanki Şehir Konseyi'nin dağılması ile sonuçlanmış olmasına rağmen bugün kent yöneticileri ve özel sektör OSB'de kirleten sanayi olmaması konusunda titizlik göstermektedir.

Aynı süreçte Sivil İnisiyatif tarafından Çanakkale'ye Boğaz Köprüsü yapılması girişime karşı sivil ÇED raporu hazırlanmıştır. Bu rapor, 18 Mayıs 1995 tarihinde Çevre Bakanlığı tarafından düzenlenen Çanakkale Boğaz Köprüsü Halk Toplantısı'nda sunulmuştur. Ardından kentte Boğaz Köprüsü'nün Çanakkale'ye ne getireceği, ne götürüleceği konusunda yoğun bir tartışma/değerlendirme süreci yaşanmıştır. Bugün Çanakkale'deki aktörlerin önemli kesimi Boğaz Köprüsü değil, boğaz geçişi istemektedir.

1995 seçimlerinde STK'ların birlikte düzenledikleri bir toplantıda Çanakkale'deki milletvekili adaylarına, sivil toplum örgütlerinin kendi talep ve istekleri iletilmiştir. Toplantıya 4 partinin adayları katılmıştır. Katılmayan adaylar da toplantıyı ve talepleri değerlendirmiştir.

Ege Ekonomiyi Geliştirme Vakfı'nın (EGEV) DPT desteği ile Cumhuriyet'in 100 yılını hedef alarak Ege Bölgesi'nin kalkınma hedeflerini belirlemek için bölge çapında yaptığı çalışmanın Çanakkale bölümü, Çanakkale Ticaret ve Sanayi Odası öncülüğünde gerçekleşmiştir. 2002 yılında Çanakkale'deki kent yöneticileri ve bazı STK temsilcilerinin katılımı ile Çanakkale İli'nin vizyonu ve stratejik hedefleri saptanmıştır. Bugün ilin vizyonu kentteki tüm aktörler tarafından kabul edilmektedir. Ama hedefleri gerçekleştirmek için birkaç girişim dışında ciddi bir çaba mevcut değildir.

ÇANAKKALE YEREL GÜNDEM 21

Yerel Gündem 21, Birleşmiş Milletler'in 21. Yüzyıl Eylem Planı olan Gündem 21 Belgesi'nin yerelde uygulanmasıdır. Sürdürülebilir gelişme için başlıca toplumsal grupların rollerinin güçlendirilmesini ve katılımcılığı temel almaktadır. Çevre ve yaşam kalitesinin geliştirilmesi hedefine yönelik yerel eylem planlaması sürecidir.

Yerel Gündem 21, 140 ülkede binlerce kentte uygulanmaktadır. Gelişmiş ülkeler başta olmak üzere birçok ülkede hükümetlerin teşviki ile hayata geçirilmektedir. Türkiye dahil 85 kadar ülkede Birleşmiş Milletler'in programı olarak uygulanmaktadır. Türkiye'de Yerel Gündem 21, Birleşmiş Milletler Kalkınma Programı ile T.C. Hükümeti arasında imzalanan anlaşmalar çerçevesinde 1997 yılından beri uygulanmaktadır.

Türkiye Yerel Gündem 21 Kentlerinde, (program gereği olarak) eylem planlama sürecine katmak üzere kadın, gençlik, engelliler, yaşlılar, çocuklar gibi, kentin örgütsüz ve mağdur kesimlerinin kendi kapasitelerini geliştirmeleri, yapabilir kılınmaları ve karar süreçlerine katılmalarına yönelik çalışmalar da yapılmaktadır.

Türkiye Yerel Gündem 21 Programı, 2002 yılında Johannesburg'da toplanan Birleşmiş Milletler Sürdürülebilir Kalkınma Zirvesi'nde UNDP'nin 85 ülkede desteklediği YG-21 programlarının en başarılı örnekleri arasında sunulmuştur. T.C. ve UNDP'nin Zirve'de ortaklaşa düzenledikleri özel etkinlik sırasında YG-21 Programı, katılımcı ülkelere bizzat Cumhurbaşkanımız tarafından tanıtılmıştır.

Türkiye Yerel Gündem 21 Programı'nın deneyimleri ve başarısı Kamu Yönetimi Reformu'nda dikkate alınmış ve Reforma önemli girdiler sağlamıştır; Belediyeler Yasası'nın katılım, Kent Konseyleri ve Gönüllülük ile ilgili maddeleri Türkiye Yerel Gündem 21 programının etkileridir. Yine 8 Ekim 2006 tarihinde yayınlanan Kent Konseyleri Yönetmeliği, Türkiye Yerel Gündem 21 Programı'na danışılarak hazırlanmıştır.

Çanakkale, Türkiye Yerel Gündem 21 Programı'nın öncü kentlerindedir. Çanakkale Yerel Gündem 21 çalışmaları 4 başlık altında tasnif edilebilir. (1) Kentteki sivil duyarlılık ve ortaklık ilişkilerini geliştirme (2) Genel katılımcı bir platformun oluşturulması çalışmaları, (3) Kapasite geliştirme faaliyetleri (4) Ulusal ve uluslararası oluşumlara/süreçlere katılma. Burada Çanakkale Yerel Gündem 21 çalışmalardan yalnızca karar süreçlerini etkileyenlere değinilecektir.

Öncelikle kentteki ortaklık ilişkilerini ve aktif yurttaş duyarlılığını geliştirmeyi çalışılmıştır. Bu çalışmalar sırasında, tarih, çevre, afetlere hazırlık, kent ve kentli gibi başlıklar altında toplanabilecek faaliyetler/projeler bazında çalışma grupları oluşturulmuştur. Bu çalışmaların Türkiye'deki değişimin de etkisiyle birleşmesinin sonucu olarak, kentte kentli duyarlılığı ve ortaklık ilişkileri yaygınlaşmıştır. Ama bu yaygınlaşmanın belirli bir çevrenin dışına yeterince çıkmadığı da bir gerçektir.

Çanakkale Yerel Gündem 21'in ilk faaliyeti Cumhuriyet Meydanı'ndaki tören yerinin değiştirilmek istenmesi ile ilgili oluşturulan Meydan Çalışma Grubu'dur. Belediye Meclisi, Belediye Meclisi İmar Komisyonu'nun teklifi ile tören yerinin değiştirilmesi ve Atatürk heykelinin yeni tören alanına taşınması kararı aldı. Bu değişiklik ile ilgili finansman sorunu çözülmüş ve Belediye Meclisi'nce belirli bir kaynağın bu iş için harcanması kararlaştırılmıştır. Bu süreç de Yerel Gündem 21 Meydan Çalışma Grubu'nu oluşturmuştur. Meydan Çalışma Grubu, bir yandan meydanın tarihi özelliklerini araştırırken diğer yandan da kentliye tören alanının yerinin değiştirilmesini isteyip istemedikleri ile ilgili anket ve imza kampanyası düzenlemiştir. Bu çalışmalar sonunda, Atatürk heykelinin, Atatürk'ün sağlığında dikilen 3 heykelden birisi olduğu ortaya çıktı. Kentli büyük bir çoğunlukla tören alanının yerinin değiştirilmemesi, Atatürk Alanı'nın yerinde kalması eğilimini ortaya koydu. Belediye Meclisi, bu eğilimi dikkate alıp eski kararını değiştirerek Cumhuriyet Meydanı'nın tören yeri olarak kalmasına ve Atatürk Heykeli'nin meydanda kalmasına karar verdi.

İskele Meydanı ve Kordon Boyu Düzenleme Kurulu ise, kentteki ilgili kişi ve aktörleri bir araya getirerek oluşturuldu. Kurul, 3 yıl süresince, İskele Meydanı ve kordon boyunun, burada bulunan seyyar esnafın mağdur edilmeden yeniden düzenlenmesine ilişkin çalışmalar yaptı. Bu çalışmalar kapsamında seyyar esnafa kentin uygun yerlerinde büfeler verildi ve söz konusu yer yeniden düzenlendi. ?

Sarma Bisiklet Grubu, bisiklet kullanımını teşvik çalışmaları yanında kent içi ulaşımda bisiklet kullanımını kolaylaştırmak ve özendirmek için "Yalova Örneği"ni de inceleyerek, Bisiklet Yolları Projesi'ni hazırladı. Ama proje uygulanamadı.

Cumhuriyetin 80. yılı kutlamaları kapsamında Türkiye'nin 2023 yılındaki stratejik hedeflerini ile ilgili olarak yapılan konferanslardan, illerin stratejik hedeflerinin görüldüğü konferansa kadar Çanakkale Yerel Gündem 21, İl Raporu'nun katımcı şekilde hazırlanmasına öncülük etti. Çanakkale Valiliği, Çanakkale Belediyesi, On Sekiz Mart Üniversitesi, Çanakkale Ticaret ve Sanayi Odası, ÇASİAD ve Çanakkale Yerel Gündem 21 temsilcileri ile Valiliğin hazırladığı İl Raporu müzakere edilip, revize edildi. Ankara'daki toplantıda da İl Raporu birlikte sunuldu.

2003 yılından itibaren yeterince ulaşılamayan dezavantajlı kesimlerle ilişkilenecek öncelik verildi. Engelli, gençlik ve kadın çalışma grupları oluşturuldu. Grup çalışmalarında katılımcıları (grup üyelerini) süreçlerin özneleri haline getirecek bir tarz seçildi. Grup üyeleri kapasite geliştirme ve kendi belirledikleri

çeşitli faaliyetleri gerçekleştirme ile başladıkları çalışmalarda bugün kendileri ile ilgili eylem planı hazırlama çalışmalarını yapmakta, kent karar süreçlerini etkilemektedirler.

Bu çalışmalara paralel olarak kentin bütününe yönelik katılımcı bir mekanizma (Kent Konseyi) oluşturmak üzere hazırlık yapılmış, Kent Eylem Planı'na yönelik Mevcut Durum Raporu'nu hazırlamıştır.

2004 yılında Çanakkale Kent Konseyi'ni kurmuştur. Kent Konseyi'nin sürekliliğinin sağlanması ile birlikte temel hedefi olan kentin eylem planının hazırlanması çalışmasını başlatmıştır. Çanakkale Kent Eylem Planı, Türkiye Yerel Gündem 21 Programı'nın hedefleri ile kentteki durum ve süreçlerin kesişmesi nedeniyle hazırlanmıştır.

KENT KONSEYİ

2004 Eylül ayında kentli duyarlılığı ve ortaklık ilişkilerinin hem birbirinden beslenen hem de birbirini destekleyen bir ilişki ağı haline getirilmesi ve parçacı yaklaşımlardan bütüncül yaklaşıma geçilmesi için Çanakkale Kent Konseyi kurulmuştur. Çanakkale Kent Konseyi'nin mümkün olduğu kadar sadece temsilcilerin katıldığı bir yapı olmamasına özen gösterilmiştir. Çağrılı temsilcilerle birlikte tüm kentinin katılabileceği ve söz hakkının olduğu bir işleyişe sahip olmuştur. Bu özellik, çalışma gruplarının yapısı ve çalışmasına da yansımıştır.

Çanakkale'deki (ve diğer kentlerdeki) en üst karar mekanizması Kent Konseyi'dir. Kent Konseyi iki temel organdan oluşur. Bunlardan ilki Genel Kurul'dur. Diğeri ise Çalışma Grupları'dır. Genel Kurul en üst karar organı olup Çalışma Gruplarının hazırladığı raporları görüşerek karara bağlar.

Çalışma Grubu, çalıştığı alan/konuda mevcut durumu, sorunları, öncelikleri, hedefleri belirleyip, çözüm önerilerini bir rapor olarak Genel Kurul'a sunar. Bu raporlar genel kurulda değerlendirilip, ortak bir akla dönüştürülür.

Ortak akıl, Genel Kurul eğilimini Belediye'ye iletilir. Belediye Meclisi'nin ilk Genel Kurulu'nda değerlendirilir.

Dolmuş Taksi Çalışma Grubu'nun hazırladığı sonuç raporu, Kent Konseyi'nin Mayıs 2005 Genel Kurulu'nda görüşülmüş, belediye, öneriler doğrultusunda toplu taşıma sisteminde değişiklik yapmıştır.

Pazaryerlerini Güzelleştirme Çalışma Grubu'nun 2 sonuç raporu Mayıs ve Aralık 2005 Genel Kurullarında görüşülmüştür. Yine Üniversite'ye yaptırıldıkları bir anket Eylül 2005 Genel Kurulu'nda değerlendirilmiştir.

Sağlık Çalışma Grubu tarafından hazırlanan "Gel Beni Denetle" projesi uygulanmaktadır.

Kadın Girişimciler Çalışma Grubu tarafından hazırlanan Çanakkale'de Kadın Girişimcileri Eğitim ve Destek projesi, Türkiye Yerel Gündem 21 Programı Yerel Projeleri Destek Programı tarafından desteklenmiştir. Proje kapsamında çini (17), tekstil –konfeksiyon (19), ebru (22), batık (19), folklorik bebek (21), seramik (19) toplam 118, ev pansiyonculuğu ve kent rehberliği (58) sadece girişimcilik (19) olmak üzere toplam 194 ev kadını meslek edinme kursu almıştır. Kurslar yaşam kalitesini artırmaya, kadın hakları konusunda farkındalık oluşturmaya çalışmış, girişimcilik eğitimleri ve grup çalışmaları ile desteklenmiştir.

Kentsel Gelişme Alanları Çalışma Grubu, Çanakkale yerleşmesinin doğal ortamla ilişkisini jeolojik yapı, yer şekilleri, iklim, su ortamları, toprak ortamı, bitki örtüsü başlıkları altında inceleyip, yeni gelişme alanları önermiştir.

Kent Eylem Planı'nı imece ile hazırladık. İmece ile uygulayacağız. Bu imecede kentteki kurum, kuruluş, kentlilere, sivil toplum örgütlerinden toplumsal kesimlere kadar kentteki her oluşumun farklı nitelik ve nicelikte emeği olacak.

Tıpkı hazırlanış sürecinde olduğu gibi, bugün ve yarınlarımızda içtiğimiz suyun, soluduğumuz havanın, bastığımız toprağın, yediğimiz besinin, oturduğumuz evin kalitesi; sağlık, eğitim, kültür, sanat gibi hizmetlerin nitelikleri ile bunların sürekliliği ve ulaşılabilir olmasını gerçekleştirmek el birliği ile mümkün olabilir.

KENT GÖRÜŞÜ

Çanakkale Kentinin gelecek öngörüsü olan Vizyon, ilke ve değerleri ile Misyonu Çanakkale Kent Konseyi Genel Kurulu'nun 21 Haziran 2007 tarihli toplantısında belirlendi. Gelecek öngörüne ulaşmanın yol haritası olan Çalışma Alanları ve Konuları Eylem Planları Çanakkale Kent Konseyi Genel Kurulunun 30 Ekim 2008 ve 18 Aralık 2008 tarihli toplantılarında değerlendirildi.

Bu toplantılarda, uygulama süreci de görüşülerek, Çanakkale Yerel Gündem 21 sürecinde hazırlanan ve tamamlanan Kent Eylem Planı'nın uygulama dönemindeki sahibinin Çanakkale Kent Konseyi olması kararlaştırılıp, uygulama dönemi ile ilgili süreç ve görevler saptandı.

PLANDAN EYLEME

Şimdi önümüzde Kent Eylem Planı, "Eylem" niteliğinin ön planda olacağı uygulama dönemi var. Bu dönemde bugünkü ihtiyaçlarımız ile yarınki yaşam koşullarımız arasında nasıl bağ kuracağımız biz, Çanakkalelilere bağlıdır.

Kent Eylem Planı'mı "Eylem" in hedeflerini ve bu hedeflere ulaşma yollarını göstere dinamik bir kent belgesi haline getirdiğimiz ve gündelik yaşamın karmaşası ve koşturmacısı içinde kılavuz olarak yararlandığımız ölçüde bugünkü yaşamımıza etki edecek, geleceğimizin oluşmasına katkı yapacaktır. Yoksa raflardaki yerini alarak, söz olmaktan ileriye gitmesi zor olacaktır.

EL BİRLİĞİ

Kent Eylem Planı'nın kendimizin daha kaliteli yaşayabilmesini ve çocuklarımıza daha güzel yaşam koşulları bırakılabilmesini sağlamasında Çanakkale Kent Konseyi, Kent Eylem Planı'nın uygulamalara rehberlik etmesinde harekete geçirici ve yol gösterici olarak önemli bir rol oynayacaktır. Kent Konseyi'nin bu rolü gereklidir ama yeterli değildir.

Hazırlanışı sırasında mevcut olan imece daha da gelişerek kurumsal açıdan stratejik planların, toplumsal açıdan programların, bireysel açıdansa uygulamaların genel çerçevesini çizen bir rehber olarak yararlanıldığı ölçüde Kent Konseyi'nin rolü uygulanmaya dönüşüp, Çanakkalelilerin çevre ve yaşam kalitesini artırabilir.